

Wednesday, Mei 08 2019

IHSG	MNC 36
<b>6,297.32</b>	<b>360.41</b>
+40.97 (+0.65%)	+2.37 (+0.66%)

### Today Trade

Volume (million share)	11,099
Value (billion Rp)	7,678
Market Cap.	7,116
Average PE	16.0
Average PBV	2.4

### Indonesia Economy

	Last (%)	Prev (%)
Real GDP (YoY)	5.18	5.17
Inflation rate (YoY)	2.82	3.13
BI 7-days repo rate	6.0	6.0
LPS rate	7.00	6.75

### Global Indexes

Index	Last	d/d (%)	YTD (%)
JCI	6,297	+0.65	+1.66
Dow Jones	25,965	-1.79	+11.31
S&P 500	2,884	-1.65	+15.05
FTSE 100	21,219	-0.89	+15.80
Nikkei	21,923	-1.51	+9.54

### FX

Currency	Last	d/d (%)	YTD (%)
USD/IDR	14,280	+0.13	+0.76
EUR/USD	1.12	+0.07	+2.41
GBP/USD	1.31	+0.17	-2.52
USD/JPY	110.26	+0.45	-0.52

### Commodities

Commodity	Last	d/d (%)	YTD (%)
Crude Oil (USD/barrel)	61.4	-1.37	+35.21
Coal (USD/ton)	87	+0.06	-14.75
Gold (USD/oz)	1,281	+0.21	+0.17
Nickel (USD/ton)	12,039	-1.15	+12.62
CPO (RM/Mton)	1,931	+2.88	-3.64
Tin (US/Ton)	19,400	+0.39	-0.39

## MNCS Update

Statement Perwakilan Dagang AS Robert Lighthizer dan Menteri Keuangan Steven Mnuchin mengatakan China telah mundur dari komitmen yang dibuat selama negosiasi perdagangan mendorong indeks DJIA turun -1.79%, persentase kejatuhan harian terbesar keduanya tahun ini, sementara indeks Nasdaq turun -1.96%, penurunan persentase terbesar ketiganya ditahun 2019. Tidak hanya itu, disaat IHSG kemarin ditutup naik 0.65% sementara semalam EIDO ditutup turun -1.36% menjadi tambahan sentimen negatif, disamping penurunan harga Oil -1.65% & Nikel -1.45%, untuk IHSG kami perkirakan turun dalam perdagangan Rabu ini. Terlepas dari IHSG akan turun Rabu ini, kamimerekomendasikan investor untuk melakukan aksi BUY saham dari sektor Telco, Industri Dasar, Bank, Properti dan Infrastruktur. Adapun saham – saham yang kami rekomendasikan hari ini adalah EXCL, GJTL, DMAS, SMRA, dan JPFA. Sementara itu IHSG hari bergerak pada support-resistance di range 6.259 - 6.352.

## Global Market

Mayoritas bursa saham di developed economies bergerak melemah. Bursa saham benua kuning bergerak variatif. Indeks Nikkei kembali dibuka setelah libur 10 hari untuk merayakan naiknya kaisar baru, namun Indeks mengalami perlemahan sebesar -1.49%. Sementara itu, Dow ditutup melemah sebesar -1.79 ke level 25,965, perlemahan tersebut diikuti oleh perlemahan pada S&P 500 (1.65%). Perlemahan perdagangan kemarin menjadi perlemahan terdalam sejak 3 Januari lalu. Ketidakpastian perang dagang masih menjadi sentiment perlemahan kedua Indeks tersebut. Rencana kenaikan bea import China bukannya tanpa sebab, para pejabat AS mengatakan China mengingkari beberapa komitmen penting yang dibuat dalam perundingan dagang. Sementara di pasar komoditi, harga minyak mentah WTI menguat sebesar -1.37% ke USD 61.4 per barel.

Pada perdagangan 07Mei, IHSG ditutup menguat sebesar +0.65% ke 6,297. Sejalan dengan hal tersebut investor portofolio membukukan net buy sebesar IDR 536 Miliar.

Grafik 1. JCI VS Cummulative Annual of Net Buy (Sell) Foreign

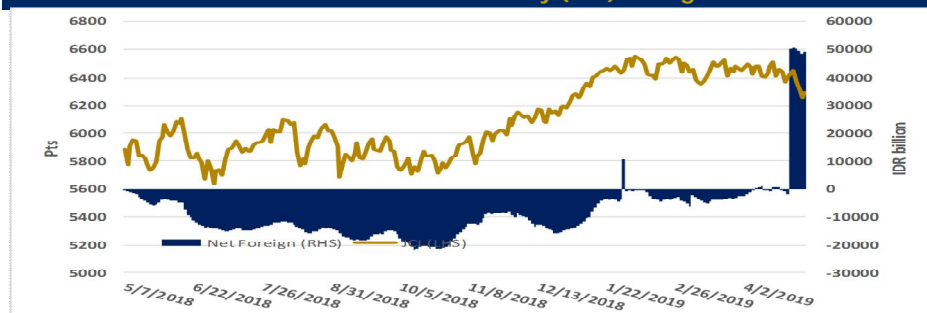

Source: Bloomberg and MNCS

## Economic News

Ekonom memproyeksikan cadangan devisa per akhir April 2019 naik terangkat arus masuk alias inflow dana asing. Bank Indonesia akan mengumumkan cadangan devisa per April hari ini. Menurut catatan BI, dana asing yang mengalir masuk sejak awal tahun hingga 2 Mei lalu mencapai Rp 132,4 triliun. Jumlah itu terdiri dari inflow ke pasar surat berharga negara (SBN) sebesar Rp 66,3 triliun dan inflow ke pasar saham sebesar Rp 66,1 triliun. (Kontan.com)

Peluang ekspor produk mainan Indonesia terbuka lebar seiring dengan kenaikan upah tenaga kerja di China, yang merupakan produsen besar dunia. Pengusaha China telah merasakan kenaikan upah tenaga kerja yang tinggi sehingga produksi mainan segmen menengah ke bawah mulai ditinggalkan karena biaya produksi yang tinggi. Saat ini, para pelaku usaha industri mainan di Negeri Panda tersebut meminta ke industri Indonesia agar bisa memasok permintaan mainan segmen menengah bawah ke konsumen mereka. (Bisnis.com)

Harga minyak mentah dunia kembali menguat, meskipun agak terbatas, didorong sentimen dari sisi pasokan yang semakin ketat. Namun potensi eskalasi perang dagang Amerika Serikat (AS)-China masih memberikan tekanan pada pergerakan harga minyak. Harga minyak jenis Brent kontrak pengiriman Juli menguat tipis sebesar 0,09% ke posisi US\$ 69,94/barel. Sedangkan jenis light sweet (WTI) kontrak pengiriman Juni naik 0,28% ke level US\$ 61,57/barel. asokan minyak global bisa semakin ketat. Bahkan seorang pejabat Iran yang lekat dengan kebijakan perminyakan memprediksi ekspor minyak Iran bisa turun ke bawah 500.000 barel mulai bulan Mei ke depan, mengutip Reuters. Sumber lain dari OPEC mengatakan ekspor minyak Iran akan berada di kisaran 400.000-600.000 barel/hari dengan adanya sanksi. (CNBCIndonesia.com)

## Corporate News

**PT Kimia Farma (KAEF).** Hingga akhir Maret 2019, pendapatan yang diperoleh senilai Rp 1,81 triliun atau naik 21,4% dibandingkan periode yang sama tahun lalu. Sementara laba bersih perseroan dari Rp 30,9 miliar di kuartal pertama 2018 menjadi Rp 16,7 miliar di kuartal pertama 2019 dimana tekanan di bottomline ini karena adanya beban bunga akibat akuisisi

**PT Phapros Tbk (PEHA).** Akuisisi PEHA menelan dana KAEF sebesar Rp 1,36 triliun. Adapun pos beban keuangan sepanjang tiga bulan pertama 2019 tercatat naik menjadi Rp 81 miliar, dimana pada periode yang sama tahun lalu hanya Rp 31 miliar.

**PT Kino Indonesia (KINO).** Hingga akhir Maret 2019, perseroan meraih laba bersih sebesar Rp 306,13 miliar, naik mencapai 851% dibandingkan laba bersih periode sama tahun 2018 sebesar Rp 32,19 miliar. Sementara hingga kuartal 1/2019 pendapatan perseroan tumbuh 20,19% atau sebesar Rp 1 triliun, sedangkan pada kuartal I tahun lalu, pendapatan perseroan sebesar Rp 832,49 miliar.

**PT Panca Budi Idaman Tbk (PBID).** Perseroan terus bertumbuh di awal tahun ini. Hanya saja perolehan bottomline cenderung menurun, manajemen mengungkapkan bahwa hal ini tak lepas dari penetrasi pasar baru yang cukup besar perseroan lakukan di tiga bulan pertama 2019. Berdasarkan laporan keuangan perseroan sepanjang kuartal-I 2019 total revenue mencapai Rp 1,20 triliun atau naik 22% dibandingkan periode yang sama tahun sebelumnya Rp 985 miliar. Sementara beban pokok penjualan juga menguat 28% *year on year* (yoy) menjadi Rp 1,05 triliun di kuartal pertama tahun ini. Laba bersih yang berhasil di bukukan sebesar Rp 64 miliar di kuartal-I 2019, turun 18% dibandingkan periode yang sama tahun sebelumnya Rp 79 miliar. Masuk ke kuartal-II 2019 ini perseroan masih optimistis bakal meraih pertumbuhan pendapatan dan margin keuntungan yang signifikan. Apalagi momen saat bulan puasa dan lebaran yang tingkat konsumsi makanan meningkat. (Kontan.com)

## Daily Recommendation

### Jakarta Composite Index (JCI)

- IDX Composite 6,259- 6,352 SUMMARY: **STRONG SELL**
- RSI (14): SELL
- STOCH (9,6): SELL
- MACD(12,26): SELL
- VO: BUY
- TOP 5 BROKER ACCUMULATED PERIODE (10 DAYS): DISTRIBUTION NET BUY SELL ASING: PERIODE (10 DAYS): DISTRIBUTION

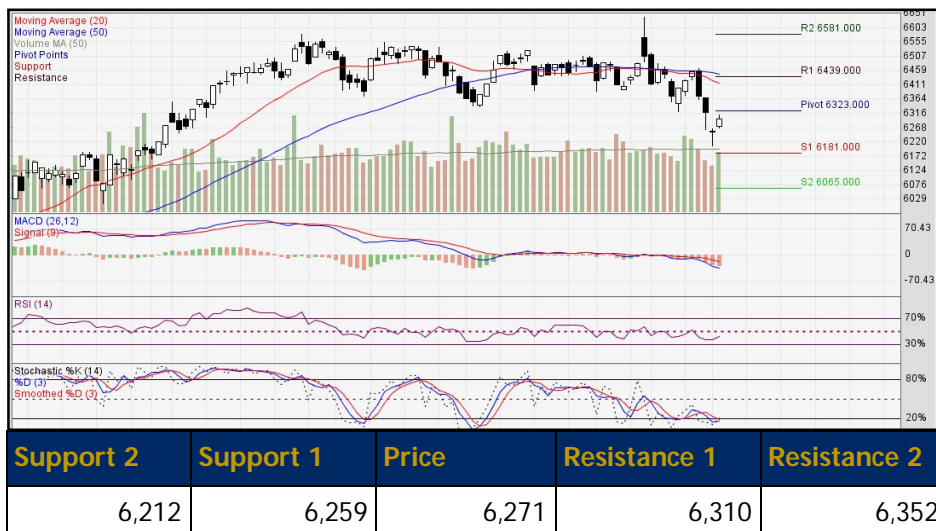

### PT XL Axiata Tbk (EXCL)

- EXCL 2850 - 3130 TECHNICAL INDICATORS: **STRONG BUY**
- RSI (14): BUY
- STOCH (9,6): BUY
- MACD(12,26): BUY
- VO: BUY
- BANDARMOLOGY: TOP 5 BROKER ACCUMULATED PERIODE (10 DAYS): ACCUMULATION NET BUY SELL ASING: PERIODE (10 DAYS): DISTRIBUTION



### PT Gajah Tunggal Tbk (GJTL)

- GJTL 710 - 750 TECHNICAL INDICATORS: **STRONG BUY**
- RSI (14): BUY
- STOCH (9,6): BUY
- MACD(12,26): BUY
- VO: BUY
- BANDARMOLOGY: TOP 5 BROKER ACCUMULATED PERIODE (10 DAYS): ACCUMULATION NET BUY SELL ASING: PERIODE (10 DAYS): DISTRIBUTION.



### PT Puradelta Lestari Tbk (DMAS)

- DMAS 232 - 250 TECHNICAL INDICATORS: **SELL**
- RSI (14): NEUTRAL
- STOCH (9,6): SELL
- MACD(12,26): BUY
- VO: SELL
- BANDARMOLOGY: TOP 5 BROKER ACCUMULATED PERIODE (10 DAYS): ACCUMULATION NET BUY SELL ASING: PERIODE (10 DAYS): ACCUMULATION



### PT Summarecon Agung Tbk (SMRA)

- SMRA 975 - 1095 TECHNICAL INDICATORS: **STRONG SELL**
- RSI (14): SELL
- STOCH (9,6): SELL
- MACD(12,26): BUY
- VO: SELL
- BANDARMOLOGY: TOP 5 BROKER ACCUMULATED PERIODE (10 DAYS): ACCUMULATION NET BUY SELL ASING: PERIODE (10 DAYS): ACCUMULATION



### PT Japfa Comfeed Indonesia Tbk (JPFA)

- JPFA 1505 - 1610 TECHNICAL INDICATORS: **STRONG SELL**
- RSI (14): SELL
- STOCH (9,6): SELL
- MACD(12,26): SELL
- VO: BUY
- BANDARMOLOGY: TOP 5 BROKER ACCUMULATED PERIODE (10 DAYS): DISTRIBUTION NET BUY SELL ASING: PERIODE (10 DAYS): DISTRIBUTION



## MNC36 Stock Metrics

Ticker	ROE 5YR	P/E	P/BV	VWAP	TP	Support 2	Support 1	Price	Resist 1	Resist 2	Recommendation
<b>FINANCIAL</b>											
BBCA	18.43	26.42	4.40	28375	28500	28050	28150	28350	28450	28650	Trading SELL
BBNI	15.02	10.80	1.47	8906	10488	8625	8800	8925	9100	9225	Spec BUY
BBRI	19.10	15.69	2.70	4257	4525	4178	4215	4248	4285	4318	Spec BUY
BBTN	13.96	9.16	1.06	2448	2831	2370	2420	2450	2500	2530	Spec BUY
BDMN	9.64	16.52	1.26	5552	7850	5031	5163	5506	5638	5981	Trading SELL
BJTM	15.77	7.85	N/A	674	712.5	665	670	675	680	685	Neutral
BMRI	14.49	13.53	1.88	7638	8650	7506	7588	7631	7713	7756	Spec BUY
BNGA	8.90	7.73	N/A	1075	1520	1038	1075	1088	1125	1138	Spec BUY
BTPN	8.98	11.53	1.04	3680	4100	3658	3665	3688	3695	3718	Trading SELL
<b>PERDAGANGAN, JASA, DAN INVESTASI</b>											
ACES	25.24	27.89	6.21	1612	1827.5	1585	1605	1615	1635	1645	Spec BUY
MAPI	14.38	35.77	2.88	971	1150	955	965	975	985	995	Neutral
SCMA	33.56	17.01	5.25	1779	2200	1743	1755	1783	1795	1823	Trading SELL
UNTR	21.29	8.70	1.80	27074	33650	26463	26850	27063	27450	27663	Spec BUY
<b>PROPERTY AND REAL ESTATE</b>											
PWON	21.31	11.95	2.42	672	780	656	663	671	678	686	Trading SELL
WSKT	31.01	8.38	1.41	1959	2280	1928	1935	1958	1965	1988	Trading SELL
<b>CONSUMER</b>											
GGRM	18.90	19.12	3.32	82522	93500	79325	80700	81975	83350	84625	Spec BUY
ICBP	21.27	24.05	4.90	9699	10750	9588	9650	9688	9750	9788	Spec BUY
KAEF	14.91	43.12	7.63	3039	2460	2813	2975	3063	3225	3313	Spec BUY
KLBF	17.99	28.55	4.62	1487	1600	1463	1485	1493	1515	1523	Spec BUY
MYOR	23.64	33.98	6.62	2604	2905	2555	2580	2615	2640	2675	Trading SELL
SIDO	21.78	20.63	4.66	980	1100	958	965	978	985	998	Trading SELL
UNVR	122.90	37.65	37.47	45027	46600	43731	43988	44756	45013	45781	Trading SELL
<b>MISCELLANEOUS INDUSTRY</b>											
ASII	16.33	13.90	2.15	7481	8650	7319	7438	7494	7613	7669	Spec BUY
<b>AGRICULTURE</b>											
SSMS	15.11	N/A	N/A	1085	1020	1060	1070	1080	1090	1100	Neutral
<b>BASIC INDUSTRY</b>											
INKP	16.61	5.13	0.67	6889	16000	6550	6625	6850	6925	7150	Trading SELL
JPFA	19.96	8.92	1.87	1552	2000	1488	1535	1558	1605	1628	Spec BUY
SMGR	8.28	24.05	2.26	11753	15150	10969	11513	11744	12288	12519	Spec BUY

Ticker	ROE 5YR	P/E	P/BV	VWAP	TP	Support 2	Support 1	Price	Resist 1	Resist 2	Recommendation
<b>INFRASTRUCTURE</b>											
INDY	29.42	17.31	0.60	1583	2450	1546	1558	1581	1593	1616	Trading SELL
JSMR	14.11	18.77	2.36	5721	6265	5631	5663	5706	5738	5781	Trading SELL
PGAS	9.11	13.11	1.43	2214	2700	2178	2215	2228	2265	2278	Spec BUY
TLKM	20.36	20.86	3.68	3887	4325	3818	3865	3888	3935	3958	Spec BUY
<b>MINING</b>											
ADRO	12.63	6.35	0.78	1316	1720	1295	1300	1315	1320	1335	Trading SELL
ANTM	4.39	22.97	0.92	771	1157.5	754	758	769	773	784	Trading SELL
ITMG	27.83	5.37	1.43	18200	27500	17656	17838	18181	18363	18706	Trading SELL
PTBA	37.48	7.61	2.07	3458	4375	3225	3290	3445	3510	3665	Trading SELL
<b>COMPANY GROUP</b>											
BHIT	-1.32	N/A	N/A	76	--	74	75	76	77	78	--
BMTR	5.73	5.44	N/A	399	--	388	391	398	401	408	--
MNCN	15.57	6.30	1.10	904	1225	878	890	908	920	938	--
BABP	-27.94	N/A	N/A	50	--	50	50	50	50	50	--
BCAP	-3.66	12.35	N/A	156	--	147	156	159	168	171	--
IATA	-18.09	N/A	N/A	N/A	--	--	--	--	--	--	--
KPIG	9.52	573.3	N/A	132	--	--	--	--	--	--	--
MSKY	-13.79	N/A	N/A	990	--	951	958	976	983	1001	--

Source: Bloomberg and MNCS

### Trading Summary

TOP TRADING VOLUME			TOP TRADING VALUE			TOP GAINERS			TOP LOSERS		
Code	(Mill Sh)	%	Code	(Bill.Rp)	%	Code	Chg	%	Code	Chg	%
TRAM	1,455	10.3	BBRI	533	6.7	TRIS	+48	+21.1	MTPS	-210	-22
RIMO	1,375	9.7	KMTR	507	6.4	LRNA	+24	+18.3	UNIC	-660	-12.8
MABA	1,314	9.3	TLKM	348	4.4	POOL	+290	+14.6	PGLI	-46	-11.9
NUSA	1,082	7.7	BBCA	344	4.3	SOCI	+30	+14.6	KICI	-32	-10.7
KMTR	989	7.0	BMRI	344	4.3	BULL	+27	+14.3	JAWA	-13	-10.6

Source: IDX

### IPO Schedule

Company	Code	IPO Price (IDR)	Issued Share (Mn)	Offering Start-End	Listing
PT Wahana Interfood Nusantara Tbk	COCO	198	168	11/03/19-13/03/2019	20/03/2019

Source: RTI

### Dividend Schedule

Company	Code	Price	Cum Date	Ex Date	Recording Date	Payment Date
PT GMF AeroAsia Tbk	GMFI	US 0.000216	19/03/2019	20/03/2019	21/03/2019	12/04/2019
PT Wahana Ottomitra Multiartha Tbk	WOMF	ID 18.5	20/03/2019	21/03/2019	22/03/2019	12/04/2019
PT Bank Mega Tbk	MEGA	ID 114.82	11/03/2019	12/03/2019	13/03/2019	02/04/2019
PT Arwana Citramulia Tbk	ARNA	ID 16	12/03/2019	13/03/2019	14/03/2019	28/03/2019

Source: RTI

### Right Issue Schedule

Company	Code	Price	Ratio	Cum Date	Ex Date	Recording Date	Subscription
PT Mas Murni Indonesia Tbk	MAMI	IDR 100	7:5	07/05/2019	08/05/2019	09/05/2019	24/05/2019

Source: RTI

### Economic Calendar

Date	Country	Event	Actual	Previous	Consensus
08/05	US	API Crude Oil Stock Change MAY/03	2.806M	6.81M	
08/05	China	Balance of Trade APR		\$32.67B	\$35B
08/05	China	Exports YoY APR		14.2%	2.3%
08/05	China	Imports YoY APR		-7.6%	-3.6%
08/05	Indonesia	Current Account Q1		\$-9.1B	
08/05	US	EIA Gasoline Stocks Change 03/MAY		0.917M	-0.434M
08/05	US	EIA Crude Oil Stocks Change 03/MAY		9.934M	1.215M

Source: Trading Economics

## Contributors :

**Edwin J. Sebayang** | Head of Retail Research | edwin.sebayang@mncgroup.com | (021) 2980 3111 ext. 52233

**Tomy Zulfikar** | Research Analyst | tomy.zulfikar@mncgroup.com | (021) 2980 3111 ext. 52316

**Khazar Srikandi** | Research Associate | khazar.srikandi@mncgroup.com | (021) 2980 3111 ext. 52313

### PT MNC Sekuritas

MNC Financial Center Lt. 14 – 16

Jl. Kebon Sirih No. 21 - 27, Jakarta Pusat 10340

Telp : (021) 2980 3111

Fax : (021) 3983 6899

#### **Disclaimer**

*This research report has been issued by PT MNC Sekuritas. It may not be reproduced or further distributed or published, in whole or in part, for any purpose. PT MNC Sekuritas has based this document on information obtained from sources it believes to be reliable but which it has not independently verified; PT MNC Sekuritas makes no guarantee, representation or warranty and accepts no responsibility to liability as to its accuracy or completeness. Expression of opinion herein are those of the research department only and are subject to change without notice. This document is not and should not be construed as an offer or the solicitation of an offer to purchase or subscribe or sell any investment. PT MNC Sekuritas and its affiliates and/or their offices, directors and employees may own or have positions in any investment mentioned herein or any investment related thereto and may from time to time add to or dispose of any such investment. PT MNC Sekuritas and its affiliates may act as market maker or have assumed an underwriting position in the securities of companies discussed herein (or investment related thereto) and may sell them to or buy them from customers on a principal basis and may also perform or seek to perform investment banking or underwriting services for or relating to those companies.*