

Wednesdy, 28 August 2019

IHSG	MNC 36
6,278.17	349.08
+63.66 (+1.02%)	+3.02 (+0.87%)

Today Trade

Volume (million share)	14,922
Value (billion Rp)	9,623
Market Cap.	7,202
Average PE	18.4
Average PBV	2.3

Indonesia Economy

	Last (%)	Prev (%)
Real GDP (YoY)	5.18	5.17
Inflation rate (YoY)	3.28	3.32
BI 7-days repo rate	5.75	6.0
LPS rate	7.00	7.00

Global Indexes

Index	Last	d/d (%)	YTD (%)
JCI	6,278	+1.02	+1.35
Dow Jones	25,778	-0.47	+10.50
S&P 500	2,869	-0.32	+14.45
FTSE 100	7,090	-0.08	+5.37
Nikkei	20,456	+0.96	+2.20

FX

Currency	Last	d/d (%)	YTD (%)
USD/IDR	14,255	-0.08	+0.94
EUR/USD	1.11	+0.11	+3.29
GBP/USD	1.23	-0.60	+3.64
USD/JPY	105.75	+0.35	+3.59

Commodities

Commodity	Last	d/d (%)	YTD (%)
Crude Oil (USD/barrel)	54.93	+2.40	+20.96
Coal (USD/ton)	65.4	-0.53	-35.91
Gold (USD/oz)	1,533	+1.94	+19.86
Nickel (USD/ton)	15,700	+0.26	+46.87
CPO (RM/Mton)	2,184	-1.31	+8.98
Tin (US/Ton)	15,750	-0.82	-19.13

MNCS Update

Setelah IHSG Selasa rebound +1.02%, nampaknya kondisi berbeda akan terjadi hari ini seiring kembali tergelincirnya DJIA setelah semalam ditutup turun -0.47% setelah yield obligasi AS tenor 10 tahun turun -4.51% serta stagnannya Bursa Asia pagi ini. Dilain pihak, naiknya harga komoditas logam emas +1.03% membuka peluang terjadinya kenaikan saham ANTM & MDKA hari ini, disamping reboundnya harga WTI Crude Oil +3.28% yang tentunya juga menjadi katalis untuk saham berbasis oil. Selain mengetahui ada peluang saham berbasis logam emas dan crude oil akan menguat, Rabu ini kami merekomendasikan untuk trading atas saham-saham di Sektor Bank, Infrastruktur, Telco, Industri Dasar, Properti, Pakan Ternak dan Farmasi. IHSG kami perkirakan bergerak pada 6,237 - 6,330. Adapun saham – saham yang kami rekomendasikan hari ini adalah BBRI PGAS TLKM BSDE INCO ERAA BRPT PPRO CPIN PEHA.

Global Market

Mayoritas bursa saham di *developed economies* bergerak menguat. Bursa saham benua kuning bergerak menguat pada perdagangan akhir kemarin. Indeks Nikkei ditutup menguat sebesar +0.96%, diikuti oleh Indeks Shanghai dan Indeks Kospi masing-masing menguat sebesar +1.35% dan +0.43%, namun Indeks Hangseng melemah sebesar -0.06% Sementara itu, Dow Jones ditutup melemah sebesar -0.47% ke level 25,778, pelemahan tersebut seiring dengan pelemahan pada S&P 500 (-0.32%). Pelemahan Wall Street terjadi seiring dengan munculnya kembalinya sinyal resesi yang tercermin pada semakin dalamnya inversi imbal hasil (yield) obligasi treasury AS tenor 2 tahun dan 10 tahun, serta ketidakpastian negosiasi damai antara AS-China. Pelaku pasar menjadi *underconfidence* terkait perkembangan hubungan dagang AS-China setelah klaim sepihak Trump dikonformasi oleh Kementerian Luar Negeri China dan Pemimpin Redaksi Global Times, Hu Xijin, bahwa tidak ada komunikasi antara dua negara terkait penyelesaian perang dagang. Di samping itu, di pasar komoditi, harga minyak mentah WTI menguat +2.40% ke USD 54.93 per barel.

Pada perdagangan 27 Agustus, IHSG ditutup menguat sebesar +1.02% kelevel 6,278. Sejalan dengan hal tersebut investor portofolio membukukan *net sell* sebesar IDR 171 Miliar.

Grafik 1. JCI VS Cummulative Annual of Net Buy (Sell) Foreign

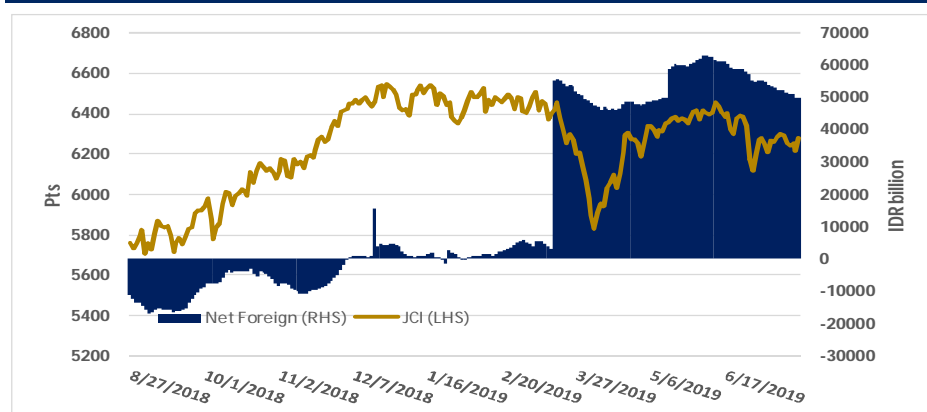

Source: Bloomberg and MNCS

Economic News

Harga minyak mentah dunia menanjak pada perdagangan Selasa (27/8), waktu Amerika Serikat (AS). Penguatan dipicu oleh ekspektasi berkurangnya persediaan minyak mentah AS. Dilansir dari Reuters, Rabu (28/8), harga minyak mentah berjangka Brent menguat US\$0,81 atau 1,4 persen menjadi US\$59,51 per barel. Penguatan juga terjadi pada harga minyak mentah berjangka AS West Texas Intermediate (WTI) sebesar US\$1,29 atau 2,4 persen menjadi US\$54,93 per barel. Hal itu setelah Institut Perminyakan Amerika (IPA) merilis data penurunan persediaan minyak mentah AS yang lebih besar dari yang diperkirakan. Pekan lalu, persediaan minyak mentah AS merosot tajam sebesar 11,1 juta barel seiring penurunan impor. Semula, penurunan diperkirakan hanya akan berkisar 2 juta barel. Data resmi akan dirilis pemerintah AS pada Rabu (28/8), waktu setempat. Kendati demikian, penguatan harga minyak mentah di awal pekan dibatasi oleh kekhawatiran terhadap resesi dan ketidakpastian kesepakatan perdagangan AS-China. (CNN Indonesia)

Kementerian Keuangan menyatakan realisasi belanja pemerintah pusat sudah mencapai Rp761,5 triliun. Realisasi belanja tersebut mencapai 46,6 persen dari pagu anggaran 2019. Jika dibandingkan dengan periode sama 2018 lalu, realisasi tersebut naik 9,2 persen. Data Kementerian Keuangan, peningkatan realisasi belanja tersebut ditopang oleh peningkatan belanja kementerian dan lembaga. Realisasi belanja kementerian lembaga berhasil mencapai Rp419,9 triliun atau 49,1 persen dari pagu APBN. Realisasi itu meningkat dibanding periode sama tahun lalu yang hanya 44,4 persen. Adapun, peningkatan belanja kementerian dan lembaga tersebut mendapatkan tolongan dari bantuan sosial. Realisasi belanja bantuan tersebut mencapai 73,6 persen dari pagu anggaran 2019. (CNN Indonesia)

Kementerian Keuangan (Kemenkeu) menyebut BPJS Kesehatan berpotensi defisit hingga Rp32,8 triliun pada tahun ini. Namun, angka defisit itu dapat ditekan hingga menjadi Rp14 triliun jika iuran peserta Penerima Bantuan Iuran (PBI) naik mulai Agustus 2019. "Apabila jumlah iuran tetap sama, peserta sama, proyeksi rawat inap sama, maka defisit BPJS Kesehatan akan meningkat, yakni dari Rp28,35 triliun menjadi Rp32,84 triliun," ujar Menteri Keuangan Sri Mulyani, Selasa (27/8). Dalam hal ini, ia mengusulkan kenaikan tarif PBI sebesar Rp19 ribu dari Rp23 ribu menjadi Rp42 ribu mulai Agustus 2019. Bila ini disetujui Presiden Joko Widodo (Jokowi), maka BPJS Kesehatan bakal mendapatkan dana segar dari pemerintah karena jumlah subsidi bertambah. (CNN Indonesia)

Corporate News

PT Waskita Beton Precast (WSBP). Terkait rencana pemindahan Ibukota negara ke Kabupaten Penajam Paser Utara dan sebagian di Kabupaten Kutai Kertanegara Provinsi Kalimantan Timur, Perseroan sudah mulai melakukan pembangunan Plant Penajam yang terletak di Penajam Paser Utara. Perseroan mengatakan, hingga saat ini, progres pembangunan plant telah mencapai 70% di mana pembangunan plant ditargetkan akan selesai pada awal tahun 2020. Lokasi Plant Penajam ini berjarak sekitar 15 km ke Pusat Pemerintahan Kabupaten Penajam dan sekitar 120 km ke Kabupaten Kutai Kertanegara. Plant dengan luas 11,6 ha yang akan memiliki kapasitas produksi sebesar 250 ribu ton/tahun ini direncanakan memproduksi produk Box Girder, PCI Girder, CCSP, Square Pile, U Ditch, dan produk Pre-tension. Saat ini, WSBP tengah menyuplai produk untuk proyek RDMP RU V Balikpapan. Adapun salah satu potensi proyek yang dibidik yaitu Proyek Jembatan Tol Teluk Balikpapan-Penajam, yang akan menghubungkan Kota Balikpapan ke Ibu Kota Baru. (Emitennews)

PT AKR Corporindo (AKEA). Perseroan akan melakukan pengembangan infrastruktur di kawasan industri yang dikelola oleh perseroan, salah satunya mencakup pembangunan pembangkit listrik tenaga gas. Perseroan siap melanjutkan pembangunan pembangkit listrik tenaga gas tahap kedua pada tahun depan guna meningkatkan dayanya menjadi 300 mega watt (MW) untuk keperluan listrik di kawasan industri Java Integrated Industrial and Port Estate (JIPE) Gresik, Jawa Timur dengan nilai investasi sampai US\$400 juta. Nantinya memakan waktu pengerjaan selama 30 bulan hingga 36 bulan. PLTG tersebut direncanakan siap beroperasi pada 2022. Disamping itu, perseroan tengah membidik peluang bisnis distribusi bahan bakar avtur di Indonesia. Perseroan menilai penjualan avtur di dalam negeri masih memiliki ruang bisnis yang cukup luas. (Bisnis)

PT Gudang garam Tbk (GGRM). Perseroan mencatat peningkatan laba komprehensif pada semester pertama tahun ini sebesar 20,4% mencapai Rp 4,3 triliun dari tahun lalu pada periode yang sama sebesar Rp 3,6 triliun. Laba bersih tersebut berasal dari pertumbuhan pendapatan penjualan sebesar 16,4% menjadi Rp 52,7 triliun dari Rp 45,3 triliun. Pertumbuhan pendapatan penjualan perseroan merupakan hasil dari peningkatan volume penjualan dari 40,6 miliar batang menjadi 46,6 miliar batang dan kenaikan harga jual. (Emitennews)

PT Bukit Asam (PTBA). Pendapatan perseroan pada paruh pertama tahun ini mencapai Rp 10,63 triliun, atau naik 0,95% dibandingkan periode yang sama 2018, sebesar Rp 10,53 triliun. Pada akhir Juni 2019 lalu, perseroan mencatatkan laba bersih Rp 2,16 triliun atau turun 16,28% dibanding laba bersih di semester I-2018, mencapai Rp 2,58 triliun. Padahal, perseroan berhasil menggenjot volume penjualan hingga tumbuh sekitar 9,6%. Jika di enam bulan pertama 2018 lalu volume penjualan batubara cuma sebesar 12,22 juta ton, di tahun ini telah mencapai 13,40 juta ton. Sayangnya, kenaikan volume penjualan tidak dibarengi kenaikan harga jual batubara. Di 2019 ini harga jual batubara perseroan malah tergerus sekitar 7,09% menjadi Rp 778.821 per ton. Padahal di tahun lalu, PTBA bisa mematok harga jual batubara sebesar Rp 838.283 per ton. Perseroan menargetkan volume produksi batubara tahun ini mencapai 27,26 juta ton. (Kontan)

Daily Recommendation

Jakarta Composite Index (JCI)

IDX Composite 6,237 - 6,330

SUMMARY: **BUY**

- RSI (14): NEUTRAL
- STOCH (9,6): BUY
- MACD(12,26): SELL
- VO: BUY
- BANDARMOLOGY: TOP 5 BROKER ACCUMULATED PERIODE (10 DAYS): DISTRIBUTION NET BUY SELL ASING: PERIODE (10 DAYS): DISTRIBUTION

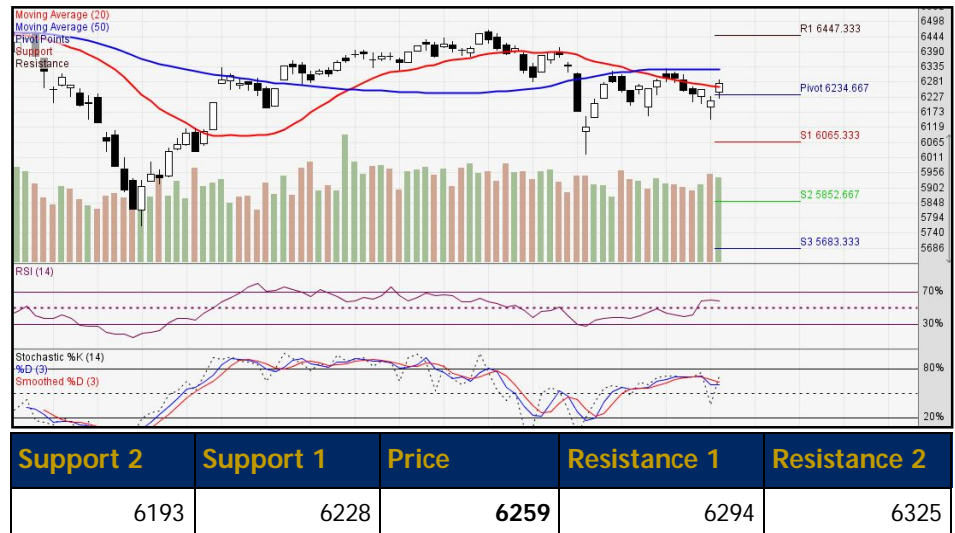

PT Bank Rakyat Indonesia (Persero) Tbk. (BBRI)

- BBRI 4,100 - 4,290 TECHNICAL INDICATORS: **NEUTRAL**
- RSI (14): NEUTRAL
- STOCH (9,6): SELL
- MACD(12,26): SELL
- VO: NEUTRAL
- BANDARMOLOGY: TOP 5 BROKER ACCUMULATED PERIODE (10 DAYS): DISTRIBUTION NET BUY SELL ASING: PERIODE (10 DAYS): DISTRIBUTION



PT Perusahaan Gas Negara Tbk. (PGAS)

- PGAS 1,905 - 2,060 TECHNICAL INDICATORS: **NEUTRAL**
- RSI (14): NEUTRAL
- STOCH (9,6): NEUTRAL
- MACD(12,26): SELL
- VO: BUY
- BANDARMOLOGY: TOP 5 BROKER ACCUMULATED PERIODE (10 DAYS): ACCUMULATION NET BUY SELL ASING: PERIODE (10 DAYS): DISTRIBUTION



PT Telekomunikasi Indonesia (Persero) Tbk. (TLKM)

- TLKM 4,340 - 4,470 TECHNICAL INDICATORS: **STRONG BUY**
- RSI (14): BUY
- STOCH (9,6): BUY
- MACD(12,26): BUY
- VO: BUY
- BANDARMOLOGY: TOP 5 BROKER ACCUMULATED PERIODE (10 DAYS): ACCUMULATION NET BUY SELL ASING: PERIODE (10 DAYS): ACCUMULATION



PT Bumi Serpong Damai Tbk. (BSDE)

- BSDE 1,380 - 1,480 TECHNICAL INDICATORS: **STRONG BUY**
- RSI (14): BUY
- STOCH (9,6): NEUTRAL
- MACD(12,26): SELL
- VO: BUY
- BANDARMOLOGY: TOP 5 BROKER ACCUMULATED PERIODE (10 DAYS): DISTRIBUTION NET BUY SELL ASING: PERIODE (10 DAYS): DISTRIBUTION



PT Barito Pacific Tbk. (BRPT)

- BRPT 725 - 955 TECHNICAL INDICATORS: **STRONG BUY**
- RSI (14): BUY
- STOCH (9,6): SELL
- MACD(12,26): BUY
- VO: OVERBOUGHT
- BANDARMOLOGY: TOP 5 BROKER ACCUMULATED PERIODE (10 DAYS): ACCUMULATION NET BUY SELL ASING: PERIODE (10 DAYS): ACCUMULATION



MNC36 Stock Metrics

Ticker	ROE 5YR	P/E	P/BV	VWAP	TP	Support 2	Support 1	Price	Resist 1	Reseist 2	Recommendation
FINANCIAL											
BBCA	20.67	27.12	4.64	30020	30600	29550	29800	30000	30250	30450	Spec BUY
BBNI	15.33	9.28	1.24	7565	10000	7381	7488	7556	7663	7731	Spec BUY
BBRI	21.74	15.27	2.73	4185	4664	4043	4135	4173	4265	4303	Spec BUY
BBTN	13.37	8.27	0.90	2123	2700	2048	2065	2118	2135	2188	Trading SELL
BDMN	8.26	16.66	1.14	4985	5000	4898	4925	4988	5015	5078	Trading SELL
BJTM	15.29	7.28	1.11	636	665	628	635	638	645	648	Spec BUY
BMRI	15.42	12.43	1.76	7043	9050	6950	6975	7050	7075	7150	Trading SELL
BNGA	6.72	7.19	N/A	1064	1522.5	1045	1050	1065	1070	1085	Trading SELL
BTPN	14.55	10.50	N/A	3330	4100	3220	3260	3340	3380	3460	Trading SELL
PERDAGANGAN, JASA, DAN INVESTASI											
ACES	24.31	30.20	7.27	1785	1770	1725	1760	1785	1820	1845	Spec BUY
MAPI	6.63	22.18	2.84	998	1222.5	961	973	996	1008	1031	Trading SELL
SCMA	42.15	12.44	3.56	1205	2000	1155	1185	1205	1235	1255	Spec BUY
UNTR	18.53	6.88	1.41	20592	33000	19981	20413	20556	20988	21131	Spec BUY
PROPERTY AND REAL ESTATE											
PWON	26.70	11.09	2.26	640	780	623	630	643	650	663	Trading SELL
WSKT	21.46	12.05	1.32	1769	2290	1720	1730	1760	1770	1800	Trading SELL
CONSUMER											
GGRM	17.84	16.83	3.23	74463	91500	73156	73838	74531	75213	75906	Trading SELL
ICBP	20.82	28.18	6.01	11759	11950	11644	11688	11769	11813	11894	Trading SELL
KAEF	13.94	42.84	7.58	3101	N/A	3015	3040	3095	3120	3175	Trading SELL
KLBF	20.12	30.48	5.19	1623	1600	1606	1618	1621	1633	1636	Spec BUY
MYOR	21.47	30.96	6.06	2475	2800	2448	2465	2478	2495	2508	Spec BUY
SIDO	18.47	23.34	5.87	1191	1160	1136	1148	1181	1193	1226	Trading SELL
UNVR	128.23	38.89	71.07	47153	45500	45413	46475	47013	48075	48613	Spec BUY
MISCELLANEOUS INDUSTRY											
ASII	17.51	12.52	1.89	6528	8025	6419	6463	6544	6588	6669	Trading SELL
AGRICULTURE											
SSMS	18.62	N/A	N/A	910	1020	876	883	901	908	926	Trading SELL
BASIC INDUSTRY											
INKP	10.96	6.56	0.67	6763	7175	6606	6663	6781	6838	6956	Trading SELL
JPFA	16.05	10.02	1.95	1653	1725	1575	1590	1635	1650	1695	Trading SELL
SMGR	15.18	29.53	2.53	12911	14500	12688	12775	12938	13025	13188	Trading SELL

Ticker	ROE 5YR	P/E	P/BV	VWAP	TP	Support 2	Support 1	Price	Resist 1	Reseist 2	Recommendation
INFRASTRUCTURE											
INDY	11.62	30.45	0.54	1355	1900	1299	1323	1354	1378	1409	Trading SELL
JSMR	14.92	18.09	2.27	5565	6537.5	5356	5413	5581	5638	5806	Trading SELL
PGAS	14.30	15.94	1.35	1967	2450	1875	1950	1975	2050	2075	Spec BUY
TLKM	22.50	21.26	4.62	4374	4750	4283	4335	4373	4425	4463	Spec BUY
MINING											
ADRO	10.11	4.88	0.67	1127	1612.5	1061	1098	1126	1163	1191	Spec BUY
ANTM	-1.85	30.63	1.23	1031	1215	1001	1008	1026	1033	1051	Trading SELL
ITMG	19.63	4.08	1.05	12257	18800	11913	12050	12213	12350	12513	Trading SELL
PTBA	27.66	5.41	1.48	2437	3600	2383	2395	2433	2445	2483	Trading SELL
COMPANY GROUP											
BHIT	-0.54	4.92	0.25	73	N/A	71	72	73	74	75	
BMTR	4.84	4.01	0.48	339	N/A	330	332	338	340	346	
MNCN	16.62	7.53	1.46	1253	1670	1199	1213	1254	1268	1309	
BABP	-9.00	N/A	0.76	50	N/A	50	50	50	50	50	
BCAP	-0.75	17.58	1.69	220	N/A	203	213	217	227	231	
IATA	-11.46	N/A	0.95	50	N/A	--	--	--	--	--	
KPIG	2.39	43.98	N/A	132	N/A	--	--	--	--	--	
MSKY	-19.76	N/A	4.52	989	N/A	984	988	989	993	994	

Source: Bloomberg and MNCS

Trading Summary

TOP TRADING VOLUME			TOP TRADING VALUE			TOP GAINERS			TOP LOSERS		
Code	(Mill Sh)	%	Code	(Bill.Rp)	%	Code	Chg	%	Code	Chg	%
HOME	4,961	34.7	BBCA	790	9.1	KONI	+130	+24.1	DAYA	-64	-20.9
MTFN	1,999	14.0	TLKM	771	8.9	BRPT	+150	+20.7	YPAS	-80	-14.3
TRAM	1,267	8.9	BBRI	770	8.9	JSKY	+100	+20.0	BELL	-75	-12.7
PPRO	625	4.4	BMRI	699	8.0	SMMA	+1,475	+19.9	HOTL	-18	-9.0
KPIG	393	2.8	ASII	595	6.9	PPRO	+18	+17.6	PEGE	-17	-8.5

Source: IDX

IPO Schedule

Company	Code	IPO Price (IDR)	Issued Share (Mn)	Offering Start-End	Listing
-					

Source: RTI

Dividend Schedule

Company	Code	Price	Cum Date	Ex Date	Recording Date	Payment Date
-						

Source: RTI

Right Issue Schedule

Company	Code	Price	Ratio	Cum Date	Ex Date	Recording Date	Subscription Date
-							

Source: RTI

Economic Calendar

Date	Country	Event	Actual	Previous	Consensus
28/8	Germany	GfK Consumer Confidence		9.7	9.6
28/8	Germany	Import Prices YoY		-2%	-1.7%
28/8	Euro Area	Loan Growth YoY		3.3%	
28/8	Euro Area	M3 Money Supply YoY		4.5%	4.7%
28/8	US	EIA Gasoline Stocks Change		0.312M	-1M
28/8	US	EIA Crude Oil Stocks Change		-2.732M	-2.133M

Source: Trading Economics

Contributors:

Edwin J. Sebayang	Head of Retail Research	edwin.sebayang@mncgroup.com	(021) 2980 3111 ext. 52233
Atikah Yusriyah	Research Analyst	atikah.yusriyah@mncgroup.com	(021) 2980 3111 ext. 52313

BANDUNG

Jalan Naripan No. 97A
Bandung
Telp. 022-84281468

YOGYAKARTA

Jl. Mangkubumi No. 84
Karangwaru, Tegalrejo
Yogyakarta
Telp. 0274 – 2923 537

SEMARANG

Kantor IDX Semarang Lt 2
Jl. MH Thamrin No. 152
Semarang
Telp. 024 – 764 4151 ; 7644 3784

SURABAYA

Taman Ade Irma Suryani
Gedung Bursa Efek Indonesia
Jl. Taman Ade Irma Suryani Nasution No. 21
Surabaya
Telp. 031-99205700 (tekan 2)

SURABAYA

Tidar
Mall The Centre, Ruko No. 2,
Komplek Gunawangsa Tidar, Jl. Tidar 350
Surabaya
Telp. 031-99253666/09 ; 99252588

MEDAN

MNC Financial Center
Jl. Kapten Maulana Lubis No. 12
Medan
Telp. 061 - 6910 0628

MALANG

Jl. Pahlawan Trip No. 9
Malang
Telp. 0341 – 567 555

MAGELANG

Komp. Kyai Langgeng
Kel. Jurang Ombo
Jl. Cempaka No. 8 B
Magelang 56123
Telp. 0293 - 313 338

PONTIANAK

Komplek Ruko Pontianak Mall No. C 26
Jl. Teuku Umar, Kelurahan Darat Sekip
Pontianak
Kalimantan Barat
Telp. 0561-8179652

MANADO

Kawasan Megamas ruko blok 1D No. 19
Jl. Piere Tendean Boulevard
Manado 95111
Telp. 0431 - 877 888

BALIKPAPAN

Jendral Sudirman No 33-B
Balikpapan 76114 – Kalimantan Timur
Telp. 0542 – 8519889

PT MNC Sekuritas

MNC Financial Center Lt. 14 – 16
Jl. Kebon Sirih No. 21 - 27, Jakarta Pusat 10340
Telp : (021) 2980 3111
Fax : (021) 3983 6899

Disclaimer

This research report has been issued by PT MNC Sekuritas. It may not be reproduced or further distributed or published, in whole or in part, for any purpose. PT MNC Sekuritas has based this document on information obtained from sources it believes to be reliable but which it has not independently verified; PT MNC Sekuritas makes no guarantee, representation or warranty and accepts no responsibility to liability as to its accuracy or completeness. Expression of opinion herein are those of the research department only and are subject to change without notice. This document is not and should not be construed as an offer or the solicitation of an offer to purchase or subscribe or sell any investment. PT MNC Sekuritas and its affiliates and/or their offices, directors and employees may own or have positions in any investment mentioned herein or any investment related thereto and may from time to time add to or dispose of any such investment. PT MNC Sekuritas and its affiliates may act as market maker or have assumed an underwriting position in the securities of companies discussed herein (or investment related thereto) and may sell them to or buy them from customers on a principal basis and may also perform or seek to perform investment banking or underwriting services for or relating to those companies.