

Kurva Imbal hasil Surat Utang Negara

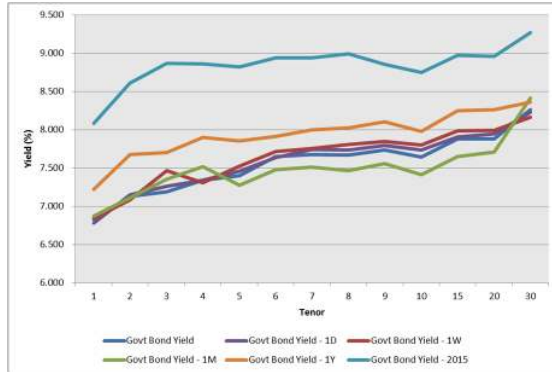

Sumber : Bloomberg

Ulasan Pasar

Imbal hasil Surat Utang Negara pada perdagangan hari Selasa, 17 Mei 2016 bergerak dengan kecenderungan mengalami penurunan didorong oleh rencana pemerintah untuk menghapuskan pajak penghasilan (PPh) atas obligasi. Perubahan tingkat imbal hasil yang terjadi pada perdagangan kemarin berkisar antara 1 - 10 bps dimana sebagian seri Surat Utang Negara mengalami penurunan imbal hasil. Imbal hasil Surat Utang Negara dengan tenor pendek (1-4) tahun mengalami perubahan berkisar antara 1 - 4 bps dengan adanya perubahan harga yang berkisar antara 3 - 10 bps. Sementara itu Surat Utang Negara dengan tenor menengah (5-7 tahun) mengalami penurunan imbal hasil berkisar antara 3 - 10 bps dengan didorong oleh kenaikan harga yang berkisar antara 15 - 50 bps dan imbal hasil Surat Utang Negara dengan tenor panjang (di atas 7 tahun) yang cenderung mengalami penurunan berkisar antara 1 - 8 bps dengan didorong oleh adanya kenaikan harga yang berkisar antara 10 - 65 bps. Pergerakan imbal hasil Surat Utang Negara yang cenderung mengalami penurunan pada perdagangan kemarin didorong oleh rencana pemerintah untuk menghapuskan pajak penghasilan (PPh) atas bunga obligasi, dimana hal tersebut akan berdampak positif terhadap pasar Surat Utang Negara. Kelompok investor asuransi, yayasan, korporasi, individu dan reksa dana yang tadinya dikenakan pajak penghasilan atas bunga obligasi yang sebesar 5% bagi reksa dana dan 20% untuk wajib pajak non bank dan dana pensiun akan mendapatkan manfaat dari penghapusan pajak penghasilan tersebut. Rencana pemerintah tersebut disambut positif oleh pelaku pasar yang pada perdagangan kemarin terlihat cukup aktif melakukan akumulasi pembelian Surat Utang Negara di pasar sekunder yang tercermin pada peningkatan volume perdagangan. Sementara itu dari hasil lelang penjualan Surat Berharga Syariah Negara (SBSN), pemerintah meraup dana senilai Rp6,50 triliun dari lima seri SBSN yang ditawarkan kepada investor. Jumlah penawaran yang masuk pada lelang kemarin senilai Rp14,51 triliun menunjukkan peningkatan dibandingkan dengan lelang sebelumnya yang senilai Rp13,24 triliun. Secara keseluruhan, perubahan harga yang terjadi pada perdagangan kemarin mendorong terjadinya penurunan imbal hasil Surat Utang Negara seri acuan masing - masing sebesar 4 bps, 8 bps, 3 bps dan 6 bps untuk masing - masing tenor 5 tahun, 10 tahun, 15 tahun dan 20 tahun. Adapun dari perdagangan Surat Utang Negara dengan denominasi mata uang asing, pergerakan imbal hasil yang terjadi masih cukup bervariasi dengan kecenderungan mengalami penurunan imbal hasil yang terbatas.

Imbal hasil dari INDO-26 dan INDO-46 masing - masing ditutup dengan penurunan sebesar 1 bps pada level 3,86% dan 4,99%. Adapun imbal hasil dari INDO-20 terlihat mengalami kenaikan imbal hasil sebesar 2 bps pada level 2,72% akibat adanya koreksi harga yang sebesar 10 bps.

Volume perdagangan Surat Utang Negara yang dilaporkan pada perdagangan kemarin senilai Rp11,25 triliun dari 33 seri Surat Utang Negara yang diperdagangkan, mengalami kenaikan dibandingkan dengan volume perdagangan sebelumnya. Adapun volume perdagangan seri acuan yang dilaporkan senilai Rp4,32 triliun. Obligasi Negara seri FR0056 menjadi Surat Utang Negara dengan volume perdagangan terbesar, senilai Rp3,01 triliun dari 70 kali transaksi dengan harga rata - rata pada level 105,57% dengan tingkat imbal hasil sebesar 7,58%. Sementara itu Project Based Sukuk seri PBS009 menjadi Surat Berharga Syariah Negara (SBSN) dengan volume perdagangan terbesar, yaitu senilai Rp1,57 triliun dari 8 kali transaksi dengan harga rata - rata 100,66% dengan tingkat imbal hasil sebesar 7,31%. Adapun volume perdagangan obligasi korporasi yang dilaporkan pada perdagangan kemarin senilai Rp1,13 triliun dari 25 seri obligasi korporasi yang diperdagangkan. Obligasi Berkelanjutan II Indomobil Finance Tahap III Tahun 2016 Seri A (IMF102ACN3) menjadi obligasi korporasi dengan volume perdagangan terbesar, senilai Rp200 miliar dari 2 kali transaksi di harga 100,015% dengan tingkat imbal hasil sebesar 9,57%. Sedangkan Obligasi Subordinasi I Bank CIMB Niaga Tahun 2010 (BNGA015B) menjadi obligasi korporasi yang paling sering diperdagangkan, sebanyak 12 kali transaksi dengan volume perdagangan sebesar Rp51 miliar dengan harga rata - rata sebesar 102,12% dengan tingkat imbal hasil sebesar 9,30%. Sementara itu nilai tukar rupiah terhadap dollar Amerika pada perdagangan kemarin kembali ditutup dengan penguatan pada level 13295,00 per dollar Amerika, mengalami penguatan sebesar 15,00 pts (0,11%) dibandingkan dengan penutupan sebelumnya. Sepanjang sesi perdagangan, nilai tukar rupiah terhadap dollar Amerika bergerak dengan mengalami penguatan dan diperdagangkan pada kisaran 13266,00 hingga 13311,00 per dollar Amerika. Selain rupiah, mata uang regional lainnya yang mengalami penguatan terhadap dollar Amerika adalah Won Korea Selatan (KRW), Ringgit Malaysia (MYR), dan Dollar Taiwan (TWD).

Pada perdagangan hari ini kami perkirakan harga Surat Utang Negara akan bergerak cukup bervariasi dengan masih terbuka peluang untuk mengalami kenaikan menjelang pelaksanaan Rapat Dewan Gubernur (RDG) Bank Indonesia. Pelaku pasar akan mencermati kebijakan moneter yang diambil oleh Bank Indonesia dalam RDG yang akan dimulai pada hari ini dan berakhir pada hari Kamis. Analisis memperkirakan bahwa Bank Indonesia akan mempertahankan tingkat suku bunga acuan (BI Rate) pada level 6,75% di tengah ancaman kenaikan inflasi dalam beberapa bulan kedepan serta antiipasi tekanan inflasi akibat kenaikan harga komoditas minyak di pasar global. Sementara itu dari pasar surat utang global, imbal hasil surat utang global bergerak bervariasi di tengah spekulasi kenaikan suku bunga Bank Sentral Amerika. Notulen Rapat Dewan Gubernur Bank Sentral Amerika (FOMC Minutes) pada pertemuan bulan April akan disampaikan pada hari ini waktu setempat, dimana pelaku pasar akan mencermati data tersebut. Imbal hasil dari US Treasury dengan tenor 10 tahun ditutup naik pada level 1,768% dari posisi penutupan sebelumnya di level 1,75%. Sedangkan imbal hasil surat utang Jerman (Bund)

ditutup dengan penurunan terbatas pada level 0,133% dari posisi 0,14% pada perdagangan sebelumnya.

Rekomendasi

Sementara itu secara teknikal, indikator menunjukkan bahwa mulai terlihat sinyal pembalikan arah pergerakan harga Surat Utang Negara dari tren penurunan berubah menjadi tren kenaikan. Hal tersebut akan membuka peluang terjadinya kenaikan harga Surat Utang Negara di pasar sekunder. Hanya saja, kenaikan harga akan dibatasi oleh pelaku pasar yang masih akan mencermati pelaksanaan RDG Bank Indonesia. Kami masih menyarankan kepada investor untuk tetap mencermati arah pergerakan harga Surat Utang Negara dipasar sekunder dengan melakukan strategi trading jangka pendek di tengah kondisi pasar yang masih bergerak berfluktuasi. Kami merekomendasikan beli untuk FR0071, FR0058, FR0065, FR0068 dan FR0067.

Berita Pasar

❖ **Pemerintah menawarkan Savings Bond Ritel seri SBR002 kepada investor ritel.**

Dimulai tanggal 28 April 2016 hingga 19 Mei 2016 pemerintah mulai menawarkan SBR002 dengan target penerbitan senilai Rp3 triliun dibantu oleh 24 agen penjual yang telah ditunjuk. Adapun struktur dari SBR002 adalah sebagai berikut :

Bentuk dan Karakteristik Obligasi	Obligasi Negara tanpa warkat; Tidak dapat diperdagangkan di pasar sekunder; Tidak dapat dicairkan sampai dengan jatuh tempo, kecuali pada masa Pelunasan Sebelum Jatuh Tempo (<i>Early Redemption</i>)
Tanggal Penjatahan	23 Mei 2016
Tanggal Setelmen	25 Mei 2016
Tanggal Jatuh Tempo	20 Mei 2018
Minimum Pemesanan	Rp5.000.000,00 (lima juta rupiah)
Maksimum Pemesanan	Rp5.000.000.000,00 (lima miliar rupiah)
Jenis Kupon	Mengambang dengan tingkat kupon minimal (<i>floating with floor</i>) dan referensi kupon adalah Tingkat Bunga Penjaminan LPS.
Tingkat Kupon	<ul style="list-style-type: none"> - Tingkat Kupon untuk periode 3 bulan pertama (tanggal 26 Mei 2016 sampai dengan tanggal 20 Agustus 2016) adalah sebesar 7,50%, berasal dari Tingkat Bunga Penjaminan LPS pada saat penetapan sebesar 7,25% ditambah <i>spread</i> tetap 25 bps. - Tingkat Kupon berikutnya akan disesuaikan setiap 3 bulan pada Tanggal Penyesuaian Kupon sampai dengan Jatuh Tempo. - Penyesuaian Tingkat Kupon didasarkan pada Tingkat Bunga Penjaminan LPS ditambah <i>spread</i> tetap 25 bps. Tingkat Bunga Penjaminan LPS mengacu pada Tingkat Bunga Penjaminan Simpanan untuk Bank Umum yang berlaku pada Tanggal Penyesuaian Kupon. - Tingkat Kupon Minimal (<i>floor</i>) sebesar 7,50%
Pembayaran Kupon	Tanggal 20 setiap bulan
Pembayaran Kupon Pertama Kali	20 Juni 2016
Periode Pengajuan <i>Early Redemption</i>	1-14 Juni 2017
Tanggal <i>Early Redemption</i>	20 Juni 2017
Nilai Maksimal <i>Early Redemption</i>	50% dari total kepemilikan investor di masing-masing Agen Penjual

- ❖ Pemerintah meraup dana senilai Rp6,50 triliun dari lelang penjualan Surat Berharga Syariah Negara (SBSN) atau Sukuk Negara seri SPN-S 04112016 (new issuance), seri PBS006 (reopening), seri PBS009 (reopening), seri PBS011 (reopening), dan seri PBS012 (reopening) pada hari Selasa, tanggal 17 Mei 2016.

Pada lelang yang diadakan kemarin, total penawaran yang masuk senilai Rp14,51 triliun dari lima seri SBSN yang ditawarkan kepada investor. Jumlah penawaran terbesar didapati pada Project Based Sukuk seri PBS009, senilai Rp8,33 triliun dengan tingkat imbal hasil yang diminta oleh investor berkisar antara 7,31250% hingga 8,00000%. Adpaun jumlah penawaran terendah didapati pada seri PBS011, senilai Rp950 miliar dengan tingkat imbal hasil yang diminta oleh investor berkisar antara 7,87500% hingga 8,12500%.

Keterangan	Surat Berharga Syariah Negara				
	SPNS04112016	PBS009	PBS006	PBS011	PBS012
Jumlah penawaran	Rp1,600 triliun	Rp8,336 triliun	Rp1,7125 triliun	Rp0,9506 triliun	Rp1,912 triliun
Yield tertinggi	6,12500%	8,00000%	7,84375%	8,12500%	8,31250%
Yield terendah	5,62500%	7,31250%	7,59375%	7,87500%	8,06250%

Berdasarkan penawaran yang masuk, pemerintah memutuskan untuk memenangkan lelang senilai Rp6,50 triliun dari keseluruhan seri SBSN yang ditawarkan kepada investor. Jumlah dimenangkan terbesar didapati pada PBS012, senilai Rp1,87 triliun dengan tingkat imbal hasil rata – rata tertimbang sebesar 8,19657%. Adapun jumlah dimenangkan terendah didapati pada Surat Perbendaharaan Negara seri SPNS04112016, senilai Rp605 miliar dengan tingkat imbal hasil rata – rata tertimbang sebesar 5,69528%. Setelmen akan dilaksanakan pada tanggal 19 Mei 2016 atau 2 hari kerja setelah tanggal pelaksanaan lelang (T+2).

Keterangan	Surat Berharga Syariah Negara				
	SPNS04112016	PBS009	PBS006	PBS011	PBS012
Yield rata-rata	5,69528%	7,31250%	7,66915%	8,00194%	8,19657%
Tingkat imbalan	Diskonto	7,75000%	8,25000%	8,75000%	8,87500%
Tanggal jatuh tempo	4 Nov 2016	25 Januari 2018	15 Sep 2020	15 Agust 2023	15 Nov 2031
Nominal dimenangkan	Rp0,605 triliun	Rp1,480 triliun	Rp1,660 triliun	Rp0,885 triliun	Rp1,875 triliun
Bid-to-cover-ratio	2,64	5,63	1,03	1,07	1,02

Dengan hasil lelang tersebut, maka pemerintah pada kuartal II tahun 2016 telah menerbitkan Surat Berharga Negara melalui lelang senilai Rp62,35 triliun, atau setara dengan 58,82% dari target penerbitan Surat Berharga Negara melalui lelang di kuartal II 2016 yang sebesar Rp106 triliun.

Analisa Teknikal

❖ IDR USD



❖ FR0053

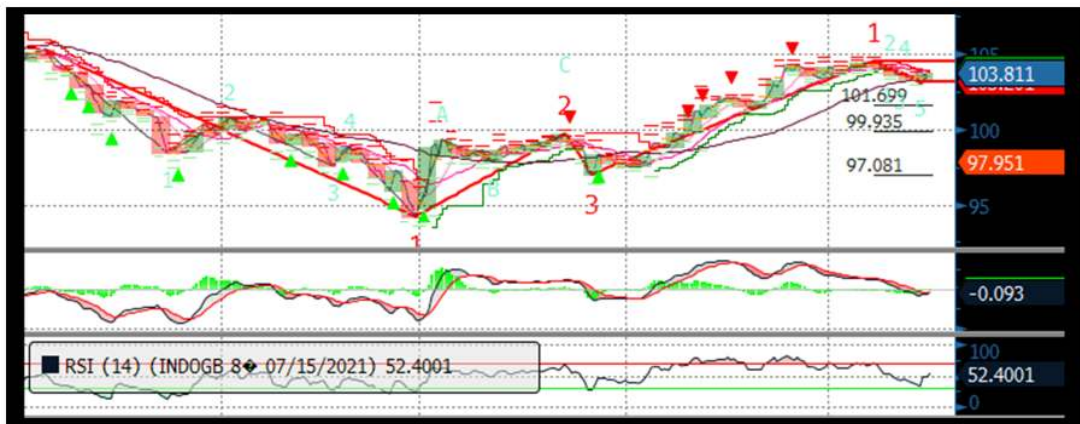

❖ FR0056



❖ FR0073

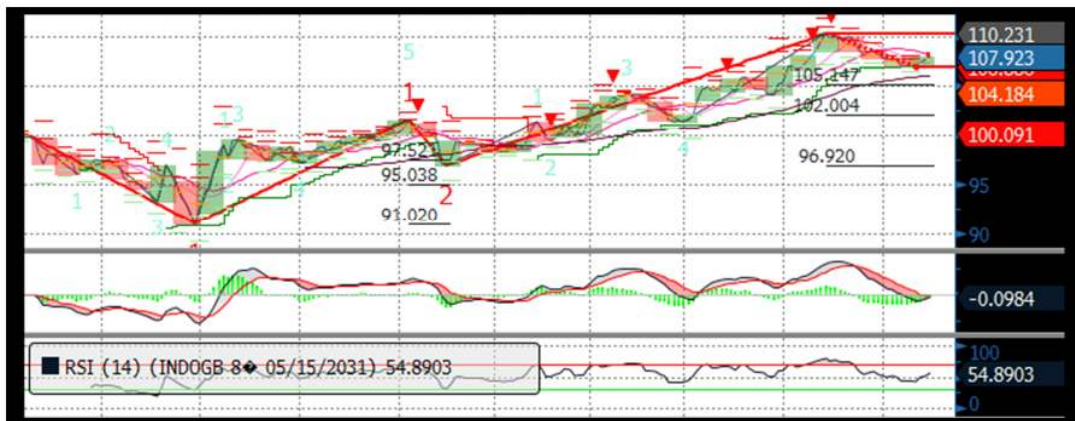

❖ FR0072

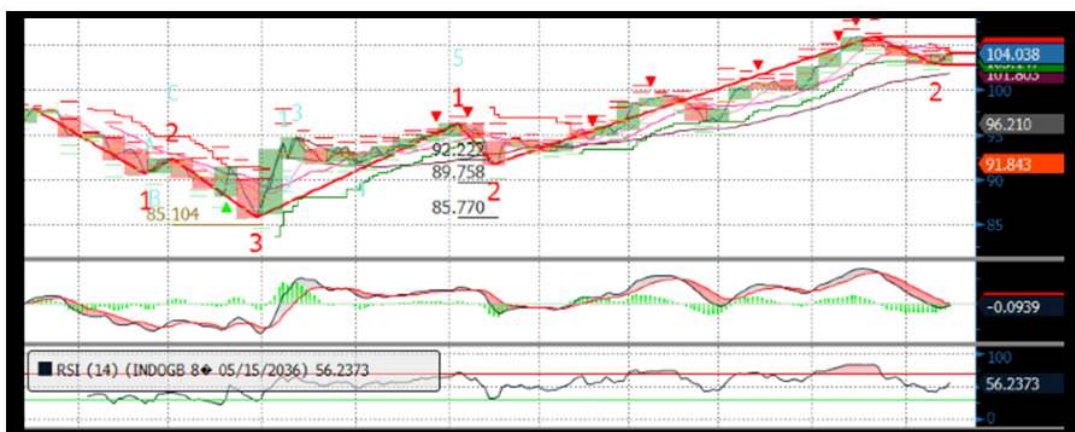

❖ FR0067

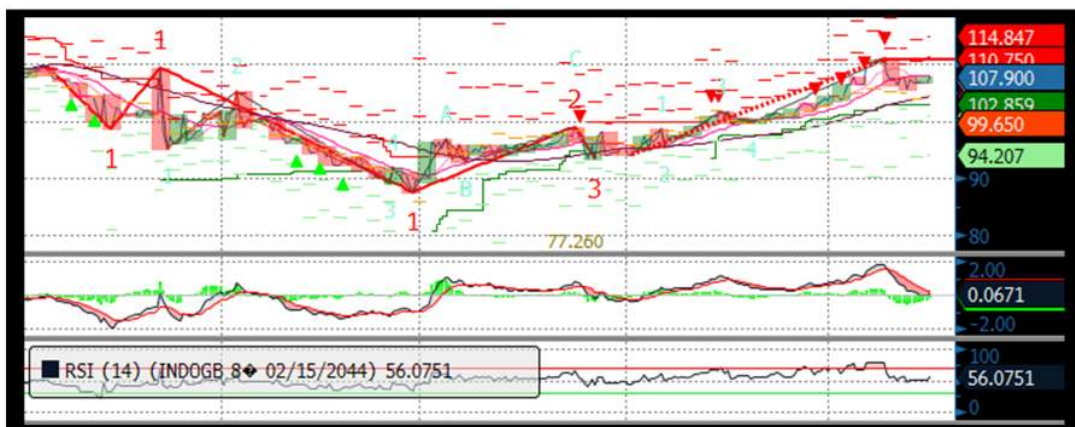

Harga Surat Utang Negara

Data 17-May-16

Series	Coupon	Maturity	TTM	Price	1D	Spread (bps)	YTM	1D YTM	YTM Spread (bps)	Duration	Mod Duration
FR55	7.375	15-Sep-16	0.33	100.37	100.37	↑ 0.50	6.137%	6.152%	↓ (1.53)	0.329	0.319
FR60	6.250	15-Apr-17	0.91	99.72	99.80	↓ (8.10)	6.562%	6.469%	↑ 9.29	0.897	0.869
FR28	10.000	15-Jul-17	1.16	104.13	104.13	↑ 0.00	6.249%	6.249%	↑ -	1.094	1.061
FR66	5.250	15-May-18	1.99	96.79	96.80	↓ (1.60)	7.004%	6.995%	↑ 0.89	1.918	1.853
FR32	15.000	15-Jul-18	2.16	115.75	115.72	↑ 2.90	7.007%	7.020%	↓ (1.33)	1.865	1.802
FR38	11.600	15-Aug-18	2.24	109.10	109.50	↓ (40.00)	7.133%	6.949%	↑ 18.43	2.001	1.933
FR48	9.000	15-Sep-18	2.33	103.85	104.15	↓ (30.00)	7.167%	7.029%	↑ 13.84	2.127	2.054
FR69	7.875	15-Apr-19	2.91	101.99	101.91	↑ 8.70	7.102%	7.135%	↓ (3.32)	2.646	2.555
FR36	11.500	15-Sep-19	3.33	112.38	111.75	↑ 62.50	7.242%	7.442%	↓ (20.00)	2.842	2.743
FR31	11.000	15-Nov-20	4.50	113.78	113.70	↑ 8.40	7.344%	7.364%	↓ (2.06)	3.721	3.589
FR34	12.800	15-Jun-21	5.08	122.64	122.00	↑ 64.40	7.371%	7.507%	↓ (13.60)	3.848	3.712
FR53	8.250	15-Jul-21	5.16	103.82	103.66	↑ 16.50	7.344%	7.382%	↓ (3.81)	4.215	4.065
FR61	7.000	15-May-22	5.99	97.24	96.75	↑ 49.10	7.581%	7.687%	↓ (10.55)	4.979	4.797
FR35	12.900	15-Jun-22	6.08	125.50	124.75	↑ 75.00	7.583%	7.719%	↓ (13.55)	4.403	4.242
FR43	10.250	15-Jul-22	6.16	112.73	112.56	↑ 17.50	7.618%	7.652%	↓ (3.35)	4.672	4.500
FR63	5.625	15-May-23	6.99	89.35	89.09	↑ 25.20	7.618%	7.668%	↓ (5.06)	5.798	5.585
FR46	9.500	15-Jul-23	7.16	109.99	109.79	↑ 19.30	7.659%	7.692%	↓ (3.35)	5.298	5.103
FR39	11.750	15-Aug-23	7.24	122.47	122.24	↑ 23.30	7.649%	7.686%	↓ (3.73)	5.180	4.989
FR70	8.375	15-Mar-24	7.83	104.36	104.03	↑ 33.00	7.622%	7.677%	↓ (5.53)	5.865	5.650
FR44	10.000	15-Sep-24	8.33	114.03	113.77	↑ 25.70	7.685%	7.724%	↓ (3.89)	5.931	5.711
FR40	11.000	15-Sep-25	9.33	121.68	121.26	↑ 42.00	7.697%	7.753%	↓ (5.62)	6.292	6.059
FR56	8.375	15-Sep-26	10.33	105.47	104.88	↑ 58.30	7.599%	7.679%	↓ (7.99)	7.110	6.850
FR37	12.000	15-Sep-26	10.33	130.18	129.69	↑ 49.50	7.706%	7.765%	↓ (5.89)	6.612	6.367
FR59	7.000	15-May-27	10.99	94.50	94.29	↑ 20.70	7.753%	7.782%	↓ (2.94)	7.741	7.452
FR42	10.250	15-Jul-27	11.16	118.36	118.04	↑ 32.20	7.759%	7.798%	↓ (3.90)	7.056	6.792
FR47	10.000	15-Feb-28	11.75	116.53	116.41	↑ 12.00	7.821%	7.835%	↓ (1.42)	7.361	7.084
FR64	6.125	15-May-28	11.99	86.97	86.79	↑ 18.00	7.819%	7.845%	↓ (2.57)	8.387	8.072
FR71	9.000	15-Mar-29	12.83	109.07	108.79	↑ 28.00	7.863%	7.896%	↓ (3.31)	7.972	7.670
FR52	10.500	15-Aug-30	14.24	121.81	121.70	↑ 10.50	7.917%	7.928%	↓ (1.08)	8.131	7.821
FR73	8.750	15-May-31	14.99	107.92	107.61	↑ 31.20	7.842%	7.876%	↓ (3.39)	8.866	8.531
FR54	9.500	15-Jul-31	15.16	114.09	113.95	↑ 14.20	7.888%	7.903%	↓ (1.48)	8.528	8.204
FR58	8.250	15-Jun-32	16.08	103.63	103.12	↑ 51.60	7.847%	7.903%	↓ (5.58)	9.007	8.667
FR65	6.625	15-May-33	16.99	88.23	88.12	↑ 11.30	7.895%	7.908%	↓ (1.33)	9.991	9.611
FR68	8.375	15-Mar-34	17.83	104.66	104.33	↑ 33.40	7.882%	7.916%	↓ (3.41)	9.616	9.251
FR72	8.250	15-May-36	19.99	104.03	103.40	↑ 63.70	7.847%	7.909%	↓ (6.21)	10.296	9.907
FR45	9.750	15-May-37	20.99	117.00	116.75	↑ 25.00	8.058%	8.080%	↓ (2.21)	10.087	9.697
FR50	10.500	15-Jul-38	22.16	125.06	125.06	↑ 0.00	8.055%	8.055%	↑ -	9.909	9.526
FR57	9.500	15-May-41	24.99	114.68	114.80	↓ (11.70)	8.119%	8.109%	↑ 0.98	10.776	10.356
FR62	6.375	15-Apr-42	25.91	81.42	81.02	↑ 39.50	8.100%	8.143%	↓ (4.33)	11.619	11.167
FR67	8.750	15-Feb-44	27.75	107.00	106.75	↑ 25.00	8.110%	8.132%	↓ (2.16)	11.061	10.630

Sumber : Bloomberg, MNC Securities Calculation

Seri Acuan 2016

Kepemilikan Surat Berharga Negara

	Dec'13	Dec'14	Mar'15	Jun'15	Sep'15	Nov'15	Dec'15	Mar'16	Apr'16	10-May-16	11-May-16	12-May-16	13-May-16
BANK	335.43	375.55	349.26	369.11	400.67	413.99	350.07	451.00	462.62	439.28	437.01	441.38	443.37
Institusi Pemerintah	44.44	41.63	85.40	80.58	86.46	67.09	148.91	52.70	54.37	75.84	80.64	78.47	76.42
Bank Indonesia *	44.44	41.63	85.40	80.58	86.46	67.09	148.91	52.70	54.37	75.84	80.64	78.47	76.42
NON-BANK	615.38	792.78	870.83	906.74	905.27	956.85	962.86	1,071.42	1,094.70	1,098.33	1,095.80	1,097.14	1,097.21
Reksadana	42.50	45.79	50.19	56.28	61.63	59.47	61.60	67.57	73.02	73.33	73.21	73.31	73.23
Asuransi	129.55	150.60	155.54	161.81	165.71	170.86	171.62	192.29	203.41	207.29	207.47	208.27	208.34
Asing	323.83	461.35	504.08	537.53	523.38	548.52	558.52	606.08	626.17	624.79	621.98	622.14	622.15
- Pemerintahan dan Bank Sentral	78.39	103.42	101.41	102.34	110.88	109.49	110.32	112.31	112.49	112.84	113.65	113.65	113.43
Dana Pensiun	39.47	43.30	44.73	46.32	47.90	48.69	49.83	56.15	57.41	58.10	58.28	58.49	58.59
Individual	32.48	30.41	47.63	32.23	28.63	52.40	42.53	65.85	49.19	49.14	49.13	49.12	49.10
Lain-lain	47.56	61.32	68.66	72.56	78.02	76.91	78.76	83.47	85.50	85.67	85.72	85.82	85.80
TOTAL	995.25	1,209.96	1,305.49	1,356.43	1,392.41	1,437.93	1,461.85	1,575.12	1,611.69	1,613.45	1,613.45	1,617.00	1,617.00
Asing Beli (Jual)	53.31	137.52	42.72	33.46	(14.16)	19.75	10.00	47.559	20.087	(1.374)	(2.817)	0.161	0.016

Sumber : Direktorat Jenderal Pengelolaan Pembiayaan dan Risiko

Imbal hasil Surat Utang Negara seri acuan

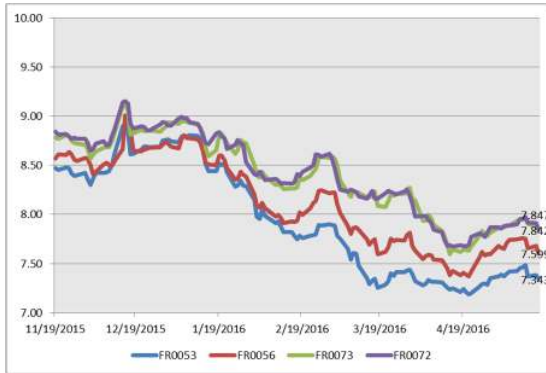

Sumber : Bloomberg

Perdagangan Surat Berharga Negara

Securities	High	Low	Last	Vol	Freq
FR0056	105.96	105.00	105.50	3017.80	70
PBS009	100.68	100.67	100.67	1570.27	8
FR0070	105.00	104.35	104.90	1019.00	22
SR008	103.50	100.00	102.36	720.76	96
SR007	101.73	101.00	101.69	529.36	17
FR0054	114.25	114.24	114.24	500.00	2
FR0072	107.50	101.30	104.15	495.21	86
FR0053	104.15	103.70	103.80	424.66	22
FR0073	108.60	106.50	108.43	390.94	31
FR0071	109.76	109.25	109.51	338.25	22

Sumber : CTP – Bursa Efek Indonesia

Grafik IndoBEX



Sumber : Indonesian Bond Pricing Agency (IBPA) – Bursa Efek Indonesia

Perdagangan Obligasi Korporasi

Securities	Rating	High	Low	Last	Vol	Freq
IMFIO2ACN3	idA	100.03	100.00	100.03	200.00	2
NISPO2ACN1	idAAA	100.25	100.07	100.20	178.00	4
WOMF01BCN4	AA(idn)	103.40	100.60	100.63	125.00	3
MAPI01BCN3	idAA-	103.70	100.92	103.70	90.00	7
SMFP03BCN4	idAA+	102.20	101.37	102.20	72.00	6
BNGA01SB	AA(idn)	103.10	100.35	102.72	51.00	12
PJAA02B	idAA-	100.40	96.90	96.90	49.00	7
WOMF01BCN3	AA(idn)	102.15	101.90	102.15	42.80	7
ADMF03BCN3	idAAA	102.20	102.20	102.20	40.00	1
BNI02SB	idAA+	103.02	103.00	103.02	40.00	2

Sumber : CTP – Bursa Efek Indonesia

Grafik Resiko

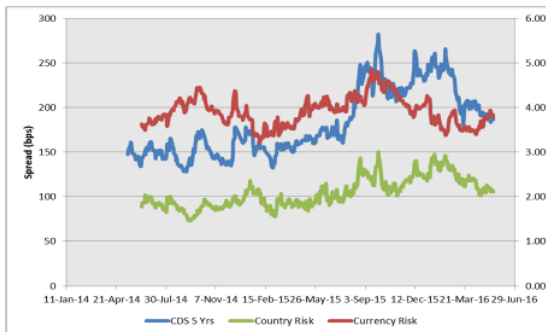

Sumber : Bloomberg

Imbal Hasil Surat Utang Global

Country	Last YLD	1D	Change	%	1W	Change	%	1M	Change	%	YTD	Change	%
USA	1.761	1.754	0.007	0.39%	1.762	(0.001)	-0.06%	1.753	0.008	0.48%	2.270	(0.509)	-22.43%
UK	1.408	1.394	0.015	1.05%	1.402	0.006	0.42%	1.413	(0.005)	-0.35%	1.959	(0.550)	-28.10%
Germany	0.160	0.142	0.018	12.43%	0.123	0.037	29.91%	0.127	0.033	26.21%	0.628	(0.468)	-74.52%
Japan	(0.109)	(0.109)	(0.000)	0.00%	(0.095)	(0.014)	14.74%	(0.123)	0.014	-11.38%	0.260	(0.369)	-141.92%
Philippines	2.523	2.578	(0.055)	-2.13%	2.605	(0.082)	-3.16%	2.394	0.129	5.38%	3.330	(0.807)	-24.24%
South Korea	1.778	1.773	0.005	0.30%	1.776	0.003	0.16%	1.832	(0.054)	-2.94%	2.077	(0.298)	-14.37%
Singapore	1.945	1.915	0.030	1.54%	2.007	(0.063)	-3.12%	1.978	(0.033)	-1.66%	2.585	(0.640)	-24.76%
Thailand	1.914	1.799	0.115	6.40%	1.758	0.156	8.87%	1.710	0.204	11.90%	2.493	(0.579)	-23.21%
India	7.452	7.453	(0.001)	-0.01%	7.426	0.026	0.35%	7.435	0.017	0.23%	7.760	(0.307)	-3.96%
Indonesia	7.599	7.679	(0.080)	-1.05%	7.751	(0.152)	-1.96%	7.381	0.218	2.95%	8.690	(1.091)	-12.56%
Malaysia	3.842	3.845	(0.003)	-0.08%	3.912	(0.070)	-1.79%	3.771	0.071	1.88%	4.189	(0.347)	-8.28%
China	2.932	2.923	0.009	0.32%	2.912	0.021	0.72%	2.907	0.026	0.89%	2.830	0.102	3.61%

Sumber : Bloomberg, MNC Securities Calculation

MNC Securities Research

I Made Adi Saputra | Fixed Income Analyst

imade.saputra@mncgroup.com

Ext : 52117

Fixed Income Division

021 – 2980 3299 (Hunting)

Andri Irvandi | Fixed Income Head Division

andri.irvandi@mncgroup.com

Ext : 52223

Arif Efendy | Head of Sales

arif.efendy@mncgroup.com

Ext : 52231

Johannes C Leuwol | Fixed Income Sales

teddy.leuwol@mncsecurities.com

Ext : 52226

Lintang Astuti | Fixed Income Sales

lintang.astuti@mncsecurities.com

Ext : 52227

Marlina Sabanita | Fixed Income Sales

marlina.sabanita@mncgroup.com

Ext : 52268

Ratna Nurhasanah | Fixed Income Sales

ratna.nurhasanah@mncgroup.com

Ext : 52228

Widyasari Rina Putri | Fixed Income Sales

widyasari.putri@mncgroup.com

Ext : 52269

Yoni Bambang Oetoro | Fixed Income Sales

yoni.oetoro@mncgroup.com

Ext : 52230

Disclaimer

This research report has been issued by PT MNC Securities It may not be reproduced or further distributed or published, in whole or in part, for any purpose. PT MNC Securities has based this document on information obtained from sources it believes to be reliable but which it has not independently verified; PT MNC Securities makes no guarantee, representation or warranty and accepts no responsibility to liability as to its accuracy or completeness. Expression of opinion herein are those of the research department only and are subject to change without notice. This document is not and should not be construed as an offer or the solicitation of an offer to purchase or subscribe or sell any investment. PT MNC Securities and its affiliates and/or their offices, directors and employees may own or have positions in any investment mentioned herein or any investment related thereto and may from time to time add to or dispose of any such investment. PT MNC Securities and its affiliates may act as market maker or have assumed an underwriting position in the securities of companies discusses herein (or investment related thereto) and may sell them to or buy them from customers on a principal basis and may also perform or seek to perform investment banking or underwriting services for or relating to those companies.

PT MNC Securities

Kantor Pusat

MNC Financial Center Lt 14—16
 Jl. Kebon Sirih No.21—27 Jakarta 10340
 ☎ 021 - 29803111 📠 021 - 39836868

Cabang	Alamat	Telepon/Fax
Jakarta Mangga Dua	Arkade Belanja Mangga Dua Ruko No 2 Jl Arteri Mangga Dua Raya, Jakarta 10620	☎ 021 - 6127668 📠 021 - 6127701
Jakarta Suryo	Jl. Suryo No. 20 Senopati, Jakarta Selatan 12190	☎ 021 - 72799989 📠 021 - 72799977
Jakarta Indovision	Wisma Indovision Lantai Dasar Jl Raya Panjang Z / III, Jakarta 11520	☎ 021 - 5813378 📠 021- 5813380
Jakarta Gajah Mada	Mediterania Gajah Mada Residence Unit Ruko TUD 12 Jl. Gajah Mada 174, Jakarta Barat 11140	☎ 021- 63875567 📠 021- 63875568
Jakarta Taman Permata Buana	Ruko Taman Permata Buana Jalan Pulau Bira D1 No. 26, Jakarta Barat 11610	☎ 021 - 5803735 📠 021 - 58358063
Jakarta Kemayoran	Apartemen Mediterania Palace, Ruko C/OR/M Jl. Landasan Pacu Utara Selatan Blok A1 - Kav 2, Kemayoran, Jakarta Pusat 10630	☎ 021 - 30044599
Jakarta Kelapa Gading	Komplek Bukit Gading Mediterania Jl. Boulevard BGR Blok A/12 Kelapa Gading Barat, Jakarta Utara 14240	☎ 021 - 45842111 📠 021 - 45842110
Jakarta Gandaria	Arteri Pondok Indah Jl. Iskandar Muda No. 9 A, Jakarta Selatan 12240	☎ 021 - 7294243 📠 021 - 7294245
Jakarta Otisita	Jl. Otista Raya No.31A Jakarta Timur 13330	☎ 021 - 29360105 📠 021 - 29360106
Jakarta Gani Djemat	Plaza Gani Djemat, 5th Floor Jl. Imam Bonjol No. 76-78, Jakarta Pusat 10310	☎ 021 - 315 6178
Jakarta Gatot Subroto	Gedung Patra Jasa lantai 19 Suite 1988 Jl Jend Gatot Subroto Kav. 32-34, Jakarta Selatan 12950	☎ 021 - 52900008
Surabaya ICBC Center	Gedung ICBC Center Jl.Basuki Rahmat 16-18, Surabaya 60261	☎ 031 - 5317929 📠 0888 303 7338
Surabaya Sulawesi	Jl. Sulawesi No. 60 Surabaya 60281	☎ 031 - 5041690 📠 031 - 5041694
Medan	Jl. Karantina No 46 Kel. Durian, Kec Medan Timur, Medan 20235	☎ 061 - 6641905
Bandung	Jl. Gatot Subroto No. 2 Bandung - 40262	☎ 022 - 733 1916 📠 022 - 733 1915
Malang	Jl. Pahlawan TRIP No. 9 Malang 65112	☎ 0341 - 567555 📠 0341 - 586086
Solo	Gedung Graha Prioritas Lantai 1-2 Jl. Slamet Riyadi No.302 Solo 57141	☎ 0271 - 731779 📠 0271 - 637726
Denpasar	Gedung Bhakti Group Jl. Diponegoro No. 109, Denpasar - 80114	☎ 0361 - 264569 📠 0361 - 264563
Magelang	Komp. Kyai Langgeng Jl. Cempaka No. 8 B, Kel. Jurang Ombo, Magelang 56123	☎ 0293 - 313338 📠 0293 - 313438
Semarang Mutiara Marina	Rukan Mutiara Marina No. 36 Lt. 2 Kav 35 - 36 Semarang 50144	☎ 024 - 76631623 📠 024 - 76631627
Semarang Univ Dian Nuswantoro	Pojok BEI Universitas Dian Nuswantoro Jl. Nakula I No. 5-11, Semarang 50131	☎ 024 - 356 7010
Semarang Universitas STIKUBANK	Pojok BEI Universitas STIKUBANK Jl. Tri Lomba Juang, Semarang 50241	☎ 024 - 8414970
Bogor	Sentul City Jl. Ir. H. Djuanda No. 78, Sentul – Bogor 16810	☎ 021 - 87962291 📠 021 - 87962294
Makassar	Kompleks Rukan Ratulangi Blok. C12-C13 Jl. DR. Sam Ratulangi No. 7, Makassar - 90113	☎ 0411 - 858516 📠 0411 - 858526
Batam	Komplek Galaxy No.19 Jalan Imam Bonjol, Batam	☎ 0778 - 459997 📠 0778 - 456787
Tegal	Jl. Ahmad Yani No 237 Tegal - Jawa Tengah	☎ 0283 - 3357768 📠 0283 - 340520
Pati	Jalan HOS Cokroaminoto Gang 2 No. 1 Pati – Jawa Tengah	☎ 0295 - 382722 📠 0295 - 385093
Bandar Lampung	Jl. Brigjen Katamso No. 12 Tanjung Karang, Bandar Lampung 35111	☎ 0721 - 264569
Balikpapan	Jl. Jend Sudirman No.33 Balikpapan – Kalimantan Timur	☎ 0542 - 736259
Menado	Komp Mega Mas Blok 1 D No.19 Jl. Piere Tendean No 24 – 25, Menado 95111	☎ 0431 - 877888 📠 0431 - 876222
Jambi	Jl. GR. Djamin Datuk Bagindo No.7 Jambi 36142	☎ 0741 - 7554595