

### Kurva Imbal hasil Surat Utang Negara

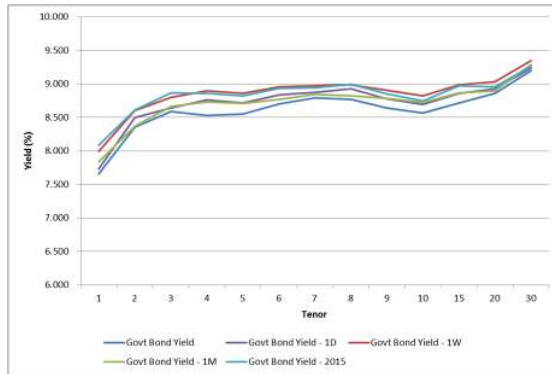

Sumber : Bloomberg

### Ulasan Pasar

Imbal hasil Surat Utang Negara pada perdagangan hari Rabu, 13 Januari 2016 mengalami penurunan di tengah spekulasi atas penurunan tingkat suku bunga acuan (BI Rate). Perubahan tingkat imbal hasil berkisar antara 1 - 23 bps dengan rata - rata penurunan imbal hasil sebesar 12,2 bps dimana penurunan imbal hasil yang cukup besar terjadi pada tenor 1 - 5 tahun. Penurunan imbal hasil tersebut didorong oleh adanya kenaikan harga Surat Utang Negara yang pada perdagangan kemarin berkisar antara 1 - 173 bps dimana kenaikan harga yang cukup besar terjadi pada Surat Utang Negara dengan tenor 10 - 20 tahun. Kenaikan harga yang terjadi pada perdagangan kemarin didorong oleh spekulasi bahwa tingkat suku bunga acuan (BI Rate) akan berpeluang untuk turun sebesar 25 bps pada Rapat Dewan Gubernur Bank Indonesia yang berlangsung dua hari pada hari Rabu dan Kamis pekan ini. Meningkatnya peluang terhadap penurunan suku bunga acuan tersebut tercermin pada penurunan imbal hasil Surat Utang Negara bertenor pendek yang lebih besar dibandingkan dengan Surat Utang Negara bertenor panjang. Aktivitas investor yang cukup aktif dalam melakukan pembelian Surat Utang Negara mendorong terjadinya kenaikan harga Surat Utang Negara di pasar sekunder. Secara keseluruhan kenaikan harga yang terjadi pada perdagangan kemarin mendorong terjadinya penurunan imbal hasil Surat Utang Negara seri acuan bertenor 5 tahun sebesar 15,75 bps pada level 8,46%; imbal hasil seri acuan bertenor 10 tahun sebesar 13,22 bps pada level 8,51%; imbal hasil seri acuan bertenor 15 tahun sebesar 17,56 bps pada level 8,63% dan imbal hasil seri acuan bertenor 20 tahun sebesar 8,73 bps pada level 8,79%. Penurunan imbal hasil pada perdagangan kemarin juga didapati pada Surat Utang Negara dengan denominasi mata uang asing, dimana hampir keseluruhan tenor mengalami penurunan imbal hasil. Imbal hasil dari INDON20 turun sebesar 3,40 bps pada level 3,46% didorong oleh kenaikan harga sebesar 14 bps. Sementara itu imbal hasil dari INDON26 turun sebesar 4,69 bps pada level 4,77% setelah mengalami kenaikan harga sebesar 37 bps dan imbal hasil INDON46 turun sebesar 3,42 bps pada level 5,99% setelah mengalami kenaikan harga sebesar 47 bps.

Volume perdagangan Surat Utang Negara yang dilaporkan pada perdagangan kemarin menunjukkan adanya peningkatan dibandingkan dengan volume perdagangan sebelumnya, mengindikasikan meningkatnya aktivitas perdagangan Surat Utang Negara di tengah spekulasi penurunan tingkat suku bunga acuan.

Volume perdagangan Surat Utang Negara yang dilaporkan senilai Rp8,12 triliun dari 32 seri Surat Utang Negara dengan volume perdagangan Surat Utang Negara seri acuan yang dilaporkan senilai Rp1,75 triliun. Obligasi Negara seri FR0070 menjadi Surat Utang Negara dengan volume perdagangan terbesar, senilai Rp1,37 triliun dari 19 kali transaksi dengan harga rata - rata pada level 98,87% dan tingkat imbal hasilnya sebesar 8,56%. Sementara itu Obligasi Negara Ritel seri ORI012 masih menjadi Surat Utang Negara yang paling sering ditransaksikan, sebanyak 132 kali transaksi dengan volume perdagangan yang dilaporkan senilai Rp524,04 miliar. Adapun volume perdagangan obligasi korporasi yang dilaporkan pada perdagangan kemarin senilai Rp236,72 miliar dari 22 seri obligasi korporasi yang diperdagangkan. Obligasi II BII Finance Tahun 2013 Seri A (BIIF02A) menjadi obligasi korporasi dengan volume perdagangan terbesar, senilai Rp76 miliar dari 3 kali transaksi dengan harga rata - rata pada level 99,04% dan tingkat imbal hasilnya sebesar 10,04%. Sementara itu nilai tukar rupiah terhadap dollar Amerika pada perdagangan kemarin ditutup pada level 13835,00 per dollar Amerika, mengalami penguatan sebesar 74,50 pts (0,54%) dibandingkan dengan level penutupan sebelumnya. Sepanjang sesi perdagangan, nilai tukar rupiah bergerak cukup berfluktuasi dengan mengalami penguatan terhadap dollar Amerika sepanjang sesi perdagangan pada kisaran 13814,90 hingga 13895,20 per dollar Amerika. Pada perdagangan di hari Selasa, rupiah ditutup pada level 13909,50 per dollar Amerika.

Pada perdagangan hari ini kami perkirakan harga Surat Utang Negara masih akan berpeluang untuk mengalami kenaikan, meskipun kenaikan harga yang terjadi tidak sebesar yang terjadi pada perdagangan kemarin. Pelaku pasar akan mencermati hasil dari Rapat Dewan Gubernur Bank Indonesia yang akan berakhir pada hari ini, dimana keputusan yang dinantikan pelaku pasar adalah apakah Bank Indonesia akan memutuskan untuk menurunkan tingkat suku bunga acuan atau tetap mempertahankannya di level 7,50%. Spekulasi terhadap penurunan tingkat suku bunga acuan mendorong terjadinya kenaikan harga Surat Utang Negara pada beberapa hari perdagangan terakhir. Sementara itu dari pasar surat utang global, imbal hasil US Treasury cenderung mengalami penurunan setelah pelaksanaan lelang penjualan US Treasury bertenor 10 tahun serta pasar saham Amerika yang kembali mengalami koreksi mendorong pelaku pasar untuk menempatkan dananya pada instrumen yang lebih aman (safe haven asset). Imbal hasil dari US Treasury tenor 10 tahun ditutup pada level 2,09% setelah sempat menyentuh level 2,042% yang merupakan posisi terendahnya sejak Oktober 2015.

### Rekomendasi

Sementara itu secara teknikal, dengan kenaikan harga Surat Utang Negara yang terjadi pada beberapa hari terakhir, harga Surat Utang Negara menunjukkan adanya sinyal tren kenaikan harga sehingga dalam jangka pendek akan berpeluang mengalami kenaikan. Hanya saja perlu diwaspadai adanya aksi ambil untung oleh pelaku pasar dikarenakan dengan adanya kenaikan harga tersebut secara teknikal mendorong harga Surat Utang Negara masuk pada area jenuh beli (overbought). Pelaku pasar akan memanfaatkan agenda lelang penjualan Surat Utang Negara pada pekan depan untuk melakukan realisasi keuntungan (profit taking). Dengan kondisi tersebut kami sarankan kepada pelaku pasar untuk tetap mencermati arah pergerakan harga Surat Utang Negara dengan menerapkan strategi trading jangka pendek di tengah kondisi pasar

keuangan yang masih bergejolak. Kami menyarankan kepada investor untuk melakukan penjualan Surat Utang Negara di saat harga Surat Utang Negara kembali mengalami kenaikan (SELL on Strength) dan kembali masuk melalui lelang yang akan diadakan pada pekan depan.

### **Berita Pasar**

❖ **PT Pemeringkat Efek Indonesia menurunkan peringkat PT Agung Podomoro Land Tbk pada peringkat "idA-" dari peringkat "idA".**

Penurunan peringkat juga diberikan terhadap Obligasi I Tahun 2011, Obligasi II Tahun 2012 dan Obligasi Berkelanjutan I Tahun 2013, yaitu dari peringkat "idA" menjadi "idA-". Penurunan peringkat tersebut didorong oleh melemahnya struktur permodalan serta proteksi arus kas perseroan sebagai dampak atas penurunan pendapatan dari pengembangan properti perseroan seiring dengan terlambatnya izin pembangunan serta proses pembangunan proyek yang lebih lambat dari perkiraan. Sementara itu prospek perseroan direvisi dari negatif menjadi stabil setelah adanya penurunan peringkat telah mempertimbangkan pelemahan struktur permodalan dan proteksi arus kas yang masih akan terjadi dalam jangka pendek hingga menengah. Peringkat saat ini mencerminkan posisi pasar perseroan yang kuat di industri properti, kualitas aset yang baik serta tingginya pendapatan dari porsi pendapatan berulang (recurring income). Hanya saja peringkat tersebut dibatasi oleh struktur permodalan yang agresif yang berdampak pada melemahnya proteksi arus kas serta kondisi di sektor properti yang sensitif terhadap perubahan kondisi makroekonomi.

Analisa Teknikal

❖ IDR USD



❖ FR0053



❖ FR0056



❖ FR0073



❖ FR0072



❖ FR0067



## Harga Surat Utang Negara

Data per 13-Jan-16

Series	Coupon	Maturity	TTM	Price	1D	Spread (bps)	YTM	1D YTM	YTM Spread (bps)	Duration	Mod Duration
FR30	10.750	15-May-16	0.34	101.13	101.131	↑ 0.20	7.190%	7.196%	↓ (0.59)	0.338	0.326
FR55	7.375	15-Sep-16	0.67	99.818	99.808	↑ 1.00	7.634%	7.650%	↓ (1.56)	0.653	0.629
FR60	6.250	15-Apr-17	1.25	97.964	97.824	↑ 14.00	7.975%	8.096%	↓ (12.12)	1.209	1.162
FR28	10.000	15-Jul-17	1.50	102.53	102.33	↑ 20.00	8.179%	8.321%	↓ (14.16)	1.370	1.316
FR66	5.250	15-May-18	2.33	93.34	93.241	↑ 9.90	8.443%	8.493%	↓ (4.96)	2.208	2.118
FR32	15.000	15-Jul-18	2.50	114.54	114.195	↑ 34.60	8.439%	8.582%	↓ (14.32)	2.069	1.985
FR38	11.600	15-Aug-18	2.59	107.1	106.756	↑ 34.40	8.481%	8.625%	↓ (14.44)	2.224	2.134
FR48	9.000	15-Sep-18	2.67	101.12	100.762	↑ 36.20	8.512%	8.665%	↓ (15.35)	2.368	2.271
FR69	7.875	15-Apr-19	3.25	98.469	97.839	↑ 63.00	8.415%	8.644%	↓ (22.82)	2.877	2.761
FR36	11.500	15-Sep-19	3.67	109.25	108.598	↑ 65.40	8.504%	8.704%	↓ (20.03)	3.023	2.899
FR31	11.000	15-Nov-20	4.84	109.37	108.735	↑ 63.10	8.587%	8.741%	↓ (15.37)	3.866	3.707
FR34	12.800	15-Jun-21	5.42	117.89	117.131	↑ 75.90	8.598%	8.759%	↓ (16.09)	4.155	3.984
FR53	8.250	15-Jul-21	5.50	98.977	98.303	↑ 67.40	8.486%	8.644%	↓ (15.74)	4.349	4.172
FR61	7.000	15-May-22	6.33	92.139	91.464	↑ 67.50	8.633%	8.781%	↓ (14.84)	5.111	4.899
FR35	12.900	15-Jun-22	6.42	120.47	119.75	↑ 72.40	8.671%	8.804%	↓ (13.29)	4.698	4.503
FR43	10.250	15-Jul-22	6.50	107.4	107.024	↑ 37.60	8.735%	8.808%	↓ (7.37)	4.743	4.545
FR63	5.625	15-May-23	7.33	83.583	82.921	↑ 66.20	8.696%	8.835%	↓ (13.90)	5.911	5.665
FR46	9.500	15-Jul-23	7.50	104.11	103.339	↑ 77.20	8.741%	8.881%	↓ (13.94)	5.336	5.112
FR39	11.750	15-Aug-23	7.59	116.41	115.58	↑ 82.90	8.743%	8.881%	↓ (13.79)	5.199	4.981
FR70	8.375	15-Mar-24	8.17	98.803	98.022	↑ 78.10	8.578%	8.715%	↓ (13.66)	5.901	5.658
FR44	10.000	15-Sep-24	8.67	107.61	106.798	↑ 81.40	8.726%	8.856%	↓ (13.00)	5.923	5.676
FR40	11.000	15-Sep-25	9.67	114.45	113.534	↑ 91.50	8.751%	8.881%	↓ (13.04)	6.234	5.973
FR56	8.375	15-Sep-26	10.67	99.033	98.129	↑ 90.40	8.512%	8.644%	↓ (13.22)	7.046	6.758
FR37	12.000	15-Sep-26	10.67	122.37	121.076	↑ 129.40	8.731%	8.896%	↓ (16.54)	6.512	6.240
FR59	7.000	15-May-27	11.33	87.494	86.871	↑ 62.30	8.760%	8.856%	↓ (9.63)	7.654	7.332
FR42	10.250	15-Jul-27	11.50	110.6	109.544	↑ 105.20	8.769%	8.907%	↓ (13.81)	6.922	6.632
FR47	10.000	15-Feb-28	12.09	108.73	107.655	↑ 107.30	8.810%	8.949%	↓ (13.87)	7.209	6.905
FR64	6.125	15-May-28	12.33	79.906	78.956	↑ 95.00	8.829%	8.979%	↓ (14.96)	8.259	7.910
FR71	9.000	15-Mar-29	13.17	101.9	100.613	↑ 128.90	8.751%	8.917%	↓ (16.60)	7.798	7.471
FR52	10.500	15-Aug-30	14.59	112.91	111.899	↑ 101.50	8.900%	9.016%	↓ (11.57)	7.869	7.534
FR73	8.750	15-May-31	15.33	100.91	99.439	↑ 147.20	8.639%	8.815%	↓ (17.56)	8.635	8.278
FR54	9.500	15-Jul-31	15.50	104.6	103.789	↑ 81.20	8.946%	9.041%	↓ (9.52)	8.200	7.849
FR58	8.250	15-Jun-32	16.42	94.238	93.196	↑ 104.20	8.924%	9.052%	↓ (12.85)	8.998	8.614
FR65	6.625	15-May-33	17.33	80.029	79.053	↑ 97.60	8.906%	9.038%	↓ (13.22)	9.594	9.185
FR68	8.375	15-Mar-34	18.17	96.009	94.281	↑ 172.80	8.817%	9.018%	↓ (20.11)	9.208	8.819
FR72	8.250	15-May-36	20.33	94.897	94.114	↑ 78.30	8.791%	8.878%	↓ (8.73)	9.796	9.384
FR45	9.750	15-May-37	21.33	106.35	105.679	↑ 66.70	9.070%	9.138%	↓ (6.81)	9.529	9.116
FR50	10.500	15-Jul-38	22.50	113.28	112.702	↑ 58.00	9.102%	9.158%	↓ (5.54)	9.282	8.878
FR57	9.500	15-May-41	25.33	103.87	103.301	↑ 56.40	9.105%	9.160%	↓ (5.58)	10.070	9.631
FR62	6.375	15-Apr-42	26.25	72.953	72.665	↑ 28.80	9.097%	9.135%	↓ (3.76)	10.784	10.315
FR67	8.750	15-Feb-44	28.09	96.345	95.897	↑ 44.80	9.111%	9.157%	↓ (4.61)	10.218	9.772

Sumber : Bloomberg, MNC Securities Calculation

Seri Acuan 2016

## Kepemilikan Surat Berharga Negara

	Dec'13	Dec'14	Mar'15	Jun'15	Sep'15	Oct'15	Nov'15	Dec'15	6-Jan-16	7-Jan-16	8-Jan-16	11-Jan-16	12-Jan-16
<b>BANK</b>	<b>335.43</b>	<b>375.55</b>	<b>349.26</b>	<b>369.11</b>	<b>400.67</b>	<b>412.02</b>	<b>413.99</b>	<b>350.07</b>	<b>424.56</b>	<b>435.84</b>	<b>442.72</b>	<b>432.70</b>	<b>433.00</b>
Institusi Pemerintah	44.44	41.63	85.40	80.58	86.46	74.98	67.09	148.91	74.04	64.81	57.16	66.76	66.90
Bank Indonesia *	44.44	41.63	85.40	80.58	86.46	74.98	67.09	148.91	74.04	64.81	57.16	66.76	66.90
<b>NON-BANK</b>	<b>615.38</b>	<b>792.78</b>	<b>870.83</b>	<b>906.74</b>	<b>905.27</b>	<b>938.20</b>	<b>956.85</b>	<b>962.86</b>	<b>963.24</b>	<b>964.44</b>	<b>965.21</b>	<b>965.63</b>	<b>965.20</b>
Reksadana	42.50	45.79	50.19	56.28	61.63	62.18	59.47	61.60	61.70	61.82	61.85	61.93	61.91
Asuransi	129.55	150.60	155.54	161.81	165.71	169.26	170.86	171.62	171.52	172.80	172.79	172.54	172.67
Asing	323.83	461.35	504.08	537.53	523.38	528.76	548.52	558.52	558.78	558.49	559.19	559.55	558.93
- Pemerintahan dan Bank Sentral	78.39	103.42	101.41	102.34	110.88	112.70	109.49	110.32	110.32	109.58	109.68	109.68	109.71
Dana Pensiun	39.47	43.30	44.73	46.32	47.90	48.33	48.69	49.83	50.06	50.27	50.31	50.48	50.56
Sekuritas	0.88	0.81	0.63	0.74	0.19	0.22	0.15	0.26	0.27	0.19	0.26	0.28	0.28
Individual	32.48	30.41	47.63	32.23	28.63	52.32	52.40	42.53	42.45	42.46	42.42	42.40	42.36
Lain - lain	46.68	60.51	68.03	71.82	77.83	77.12	76.76	78.50	78.46	78.42	78.39	78.44	78.49
<b>TOTAL</b>	<b>995.25</b>	<b>1,209.96</b>	<b>1,305.49</b>	<b>1,356.43</b>	<b>1,392.41</b>	<b>1,425.20</b>	<b>1,437.93</b>	<b>1,461.85</b>	<b>1,461.85</b>	<b>1,465.10</b>	<b>1,465.10</b>	<b>1,465.10</b>	<b>1,465.10</b>
Asing Beli (Jual)	53.31	137.52	42.72	33.46	(14.16)	5.39	19.75	0.42	0.26	(0.29)	0.71	0.36	(0.63)

Sumber : Direktorat Jenderal Pengelolaan Pembiayaan dan Risiko

**Imbal hasil Surat Utang Negara seri acuan**

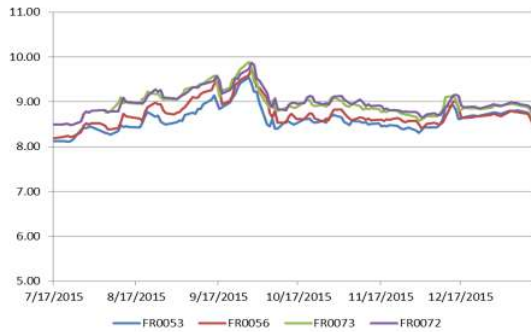

Sumber : Bloomberg

**Perdagangan Surat Berharga Negara**

Securities	High	Low	Last	Vol	Freq
FR0070	99.40	98.40	99.27	1378.05	19
FR0053	100.60	97.28	99.07	986.11	35
SR006	100.65	99.00	99.85	613.60	9
ORI012	103.00	100.00	101.11	524.05	132
SR005	100.00	99.45	100.00	508.77	8
FR0071	103.75	99.85	102.25	391.04	31
FR0068	98.50	93.50	95.50	359.37	29
FR0031	109.75	109.00	109.75	320.00	2
FR0028	102.51	102.47	102.51	318.50	3
FR0073	101.75	98.50	100.15	314.26	37

Sumber : CTP – Bursa Efek Indonesia

**Grafik IndoBEX**



Sumber : Indonesian Bond Pricing Agency (IBPA) – Bursa Efek Indonesia

**Perdagangan Obligasi Korporasi**

Securities	Rating	High	Low	Last	Vol	Freq
BIIF02A	AA+(idn)	99.10	98.99	98.99	76.00	3
INDF07	idAA+	101.30	100.95	101.05	30.00	8
IMFIO2ACN2	idA	100.80	100.40	100.80	25.00	3
WOMF01BCN3	AA(IDN)	100.00	100.00	100.00	25.00	1
BNLIO2SBCN2	idAA	103.19	102.70	103.10	20.00	4
WSKT01CN1	idA	100.00	100.00	100.00	15.00	1
SIEXCL01ACN1	AAA(idn)	100.02	100.00	100.02	10.00	2
BNLIO1SBCN2	idAA+	96.50	93.00	96.50	7.00	7
MFINO2ACN1	idA	100.22	100.14	100.22	7.00	8
IMFIO1CCN1	idA	99.53	99.42	99.53	6.00	3

Sumber : CTP – Bursa Efek Indonesia

**Grafik Resiko**

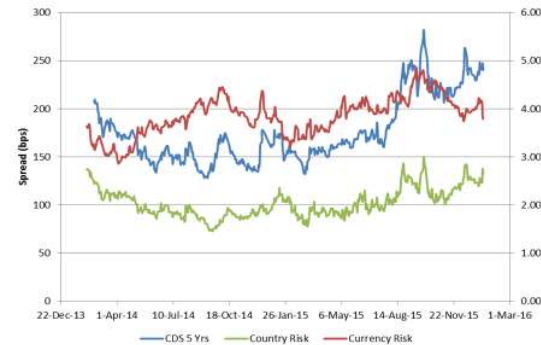

Sumber : Bloomberg

**Imbal Hasil Surat Utang Global**

	Last YLD	1D	Change	%	1W	Change	%	1M	Change	%	YTD	Change	%
USA	2.130	2.104	↑ 0.026	1.25%	2.171	↓ (0.041)	-1.87%	2.128	↑ 0.003	0.12%	2.270	↓ (0.140)	-6.16%
UK	1.745	1.746	↓ (0.001)	-0.08%	1.792	↓ (0.047)	-2.63%	1.812	↓ (0.067)	-3.70%	1.959	↓ (0.214)	-10.91%
Germany	0.580	0.532	↑ 0.047	8.92%	0.502	↑ 0.078	15.50%	0.539	↑ 0.041	7.53%	0.628	↓ (0.048)	-7.65%
Japan	0.194	0.215	↓ (0.021)	-9.77%	0.245	↓ (0.051)	-20.82%	0.317	↓ (0.123)	-38.80%	0.260	↓ (0.066)	-25.38%
Philippines	3.261	3.299	↓ (0.038)	-1.15%	3.310	↓ (0.049)	-1.48%	3.356	↓ (0.095)	-2.84%	3.368	↓ (0.107)	-3.18%
South Korea	2.025	2.036	↓ (0.011)	-0.55%	2.036	↓ (0.012)	-0.57%	2.226	↓ (0.201)	-9.03%	2.077	↓ (0.052)	-2.51%
Singapore	2.523	2.569	↓ (0.046)	-1.79%	2.527	↓ (0.004)	-0.17%	2.458	↑ 0.065	2.63%	2.585	↓ (0.062)	-2.39%
Thailand	2.562	2.585	↓ (0.023)	-0.88%	2.640	↓ (0.078)	-2.94%	2.663	↓ (0.101)	-3.80%	2.493	↑ 0.070	2.79%
India	7.764	7.757	↑ 0.008	0.10%	7.737	↑ 0.028	0.36%	7.775	↓ (0.011)	-0.14%	7.760	↑ 0.005	0.06%
Indonesia	8.512	8.644	↓ (0.132)	-1.53%	8.775	↓ (0.263)	-3.00%	8.667	↓ (0.155)	-1.78%	8.690	↓ (0.178)	-2.05%
Malaysia	4.199	4.207	↓ (0.008)	-0.18%	4.192	↑ 0.007	0.17%	4.339	↓ (0.140)	-3.23%	4.189	↑ 0.010	0.24%
China	2.715	2.783	↓ (0.068)	-2.43%	2.867	↓ (0.151)	-5.28%	2.998	↓ (0.283)	-9.43%	2.830	↓ (0.115)	-4.07%

Sumber : Bloomberg, MNC Securities Calculation

**MNC Securities Research**

**I Made Adi Saputra | Fixed Income Analyst**

imade.saputra@mncgroup.com

Ext : 52117

**Fixed Income Division**

**021 – 2980 3299 (Hunting)**

**Andri Irvandi | Fixed Income Head Division**

andri.irvandi@mncgroup.com

Ext : 52223

**Arif Efendy | Head of Sales**

arif.efendy@mncgroup.com

Ext : 52231

**Johannes C Leuwol | Fixed Income Sales**

teddy.leuwol@mncsecurities.com

Ext : 52226

**Lintang Astuti | Fixed Income Sales**

lintang.astuti@mncsecurities.com

Ext : 52227

**Marlina Sabanita | Fixed Income Sales**

marlina.sabanita@mncgroup.com

Ext : 52268

**Ratna Nurhasanah | Fixed Income Sales**

ratna.nurhasanah@mncgroup.com

Ext : 52228

**Widyasari Rina Putri | Fixed Income Sales**

widyasari.putri@mncgroup.com

Ext : 52269

**Yoni Bambang Oetoro | Fixed Income Sales**

yoni.oetoro@mncgroup.com

Ext : 52230

**Disclaimer**

This research report has been issued by PT MNC Securities It may not be reproduced or further distributed or published, in whole or in part, for any purpose. PT MNC Securities has based this document on information obtained from sources it believes to be reliable but which it has not independently verified; PT MNC Securities makes no guarantee, representation or warranty and accepts no responsibility to liability as to its accuracy or completeness. Expression of opinion herein are those of the research department only and are subject to change without notice. This document is not and should not be construed as an offer or the solicitation of an offer to purchase or subscribe or sell any investment. PT MNC Securities and its affiliates and/or their offices, directors and employees may own or have positions in any investment mentioned herein or any investment related thereto and may from time to time add to or dispose of any such investment. PT MNC Securities and its affiliates may act as market maker or have assumed an underwriting position in the securities of companies discusses herein (or investment related thereto) and may sell them to or buy them from customers on a principal basis and may also perform or seek to perform investment banking or underwriting services for or relating to those companies.

## PT MNC Securities

### Kantor Pusat

MNC Financial Center Lt 14—16  
 Jl. Kebon Sirih No.21—27 Jakarta 10340  
 ☎ 021 - 29803111 📠 021 - 39836868

Cabang	Alamat	Telepon/Fax
Jakarta   Mangga Dua	Arkade Belanja Mangga Dua Ruko No 2 Jl Arteri Mangga Dua Raya, Jakarta 10620	☎ 021 - 6127668 📠 021 - 6127701
Jakarta   Suryo	Jl. Suryo No. 20 Senopati, Jakarta Selatan 12190	☎ 021 - 72799989 📠 021 - 72799977
Jakarta   Indovision	Wisma Indovision Lantai Dasar Jl Raya Panjang Z / III, Jakarta 11520	☎ 021 - 5813378 📠 021- 5813380
Jakarta   Gajah Mada	Mediterania Gajah Mada Residence Unit Ruko TUD 12 Jl. Gajah Mada 174, Jakarta Barat 11140	☎ 021- 63875567 📠 021- 63875568
Jakarta   Taman Permata Buana	Ruko Taman Permata Buana Jalan Pulau Bira D1 No. 26, Jakarta Barat 11610	☎ 021 - 5803735 📠 021 - 58358063
Jakarta   Kemayoran	Apartemen Mediterania Palace, Ruko C/OR/M Jl. Landasan Pacu Utara Selatan Blok A1 - Kav 2, Kemayoran, Jakarta Pusat 10630	☎ 021 - 30044599
Jakarta   Kelapa Gading	Komplek Bukit Gading Mediterania Jl. Boulevard BGR Blok A/12 Kelapa Gading Barat, Jakarta Utara 14240	☎ 021 - 45842111 📠 021 - 45842110
Jakarta   Gandaria	Arteri Pondok Indah Jl. Iskandar Muda No. 9 A, Jakarta Selatan 12240	☎ 021 - 7294243 📠 021 - 7294245
Jakarta   Otisita	Jl. Otista Raya No.31A Jakarta Timur 13330	☎ 021 - 29360105 📠 021 - 29360106
Jakarta   Gani Djemat	Plaza Gani Djemat, 5th Floor Jl. Imam Bonjol No. 76-78, Jakarta Pusat 10310	☎ 021 - 315 6178
Jakarta   Gatot Subroto	Gedung Patra Jasa lantai 19 Suite 1988 Jl Jend Gatot Subroto Kav. 32-34, Jakarta Selatan 12950	☎ 021 - 52900008
Surabaya   ICBC Center	Gedung ICBC Center Jl.Basuki Rahmat 16-18, Surabaya 60261	☎ 031 - 5317929 📠 0888 303 7338
Surabaya   Sulawesi	Jl. Sulawesi No. 60 Surabaya 60281	☎ 031 - 5041690 📠 031 - 5041694
Medan	Jl. Karantina No 46 Kel. Durian, Kec Medan Timur, Medan 20235	☎ 061 - 6641905
Bandung	Jl. Gatot Subroto No. 2 Bandung - 40262	☎ 022 - 733 1916 📠 022 - 733 1915
Malang	Jl. Pahlawan TRIP No. 9 Malang 65112	☎ 0341 - 567555 📠 0341 - 586086
Solo	Gedung Graha Prioritas Lantai 1-2 Jl. Slamet Riyadi No.302 Solo 57141	☎ 0271 - 731779 📠 0271 - 637726
Denpasar	Gedung Bhakti Group Jl. Diponegoro No. 109, Denpasar - 80114	☎ 0361 - 264569 📠 0361 - 264563
Magelang	Komp. Kyai Langgeng Jl. Cempaka No. 8 B, Kel. Jurang Ombo, Magelang 56123	☎ 0293 - 313338 📠 0293 - 313438
Semarang   Mutiara Marina	Rukan Mutiara Marina No. 36 Lt. 2 Kav 35 - 36 Semarang 50144	☎ 024 - 76631623 📠 024 - 76631627
Semarang   Univ Dian Nuswantoro	Pojok BEI Universitas Dian Nuswantoro Jl. Nakula I No. 5-11, Semarang 50131	☎ 024 - 356 7010
Semarang   Universitas STIKUBANK	Pojok BEI Universitas STIKUBANK Jl. Tri Lomba Juang, Semarang 50241	☎ 024 - 8414970
Bogor	Sentul City Jl. Ir. H. Djuanda No. 78, Sentul – Bogor 16810	☎ 021 - 87962291 📠 021 - 87962294
Makassar	Kompleks Rukan Ratulangi Blok. C12-C13 Jl. DR. Sam Ratulangi No. 7, Makassar - 90113	☎ 0411 - 858516 📠 0411 - 858526
Batam	Komplek Galaxy No.19 Jalan Imam Bonjol, Batam	☎ 0778 - 459997 📠 0778 - 456787
Tegal	Jl. Ahmad Yani No 237 Tegal - Jawa Tengah	☎ 0283 - 3357768 📠 0283 - 340520
Pati	Jalan HOS Cokroaminoto Gang 2 No. 1 Pati – Jawa Tengah	☎ 0295 - 382722 📠 0295 - 385093
Bandar Lampung	Jl. Brigjen Katamso No. 12 Tanjung Karang, Bandar Lampung 35111	☎ 0721 - 264569
Balikpapan	Jl. Jend Sudirman No.33 Balikpapan – Kalimantan Timur	☎ 0542 - 736259
Menado	Komp Mega Mas Blok 1 D No.19 Jl. Piere Tendean No 24 – 25, Menado 95111	☎ 0431 - 877888 📠 0431 - 876222
Jambi	Jl. GR. Djamin Datuk Bagindo No.7 Jambi 36142	☎ 0741 - 7554595