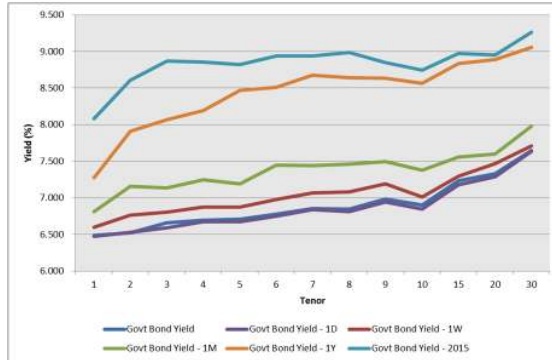

Kurva Imbal hasil Surat Utang Negara

Sumber : Bloomberg

Ulasan Pasar

Imbal hasil Surat Utang Negara pada perdagangan hari Rabu, 3 Agustus 2016 mengalami kenaikan ditengah aksi ambil untung oleh investor setelah harga Surat Utang Negara mengalami kenaikan yang cukup tinggi dalam beberapa hari terakhir. Perubahan tingkat imbal hasil berkisar antara 1 - 6 bps dimana rata - rata mengalami kenaikan sebesar 3 bps yang terjadi pada hampir keseluruhan seri Surat Utang Negara. Imbal hasil Surat Utang Negara dengan tenor pendek (1-4 tahun) mengalami perubahan berkisar antara 1 - 6 bps dengan didorong oleh perubahan harga yang berkisar antara 2 - 15 bps. Adapun imbal hasil Surat Utang Negara dengan tenor menengah (5-7 tahun) mengalami kenaikan berkisar antara 2 - 4 bps dengan didorong oleh penurunan harga yang berkisar antara 10 - 17 bps dan imbal hasil dari Surat Utang Negara dengan tenor panjang (di atas 7 tahun) yang mengalami perubahan berkisar antara 1 - 6 bps dengan didorong oleh adanya perubahan harga yang berkisar antara 10 - 65 bps. Harga Surat Utang Negara pada perdagangan kemarin cenderung mengalami penurunan didorong oleh aksi ambil untung (profit taking) oleh investor setelah harga Surat Utang Negara mengalami kenaikan harga yang cukup tinggi dalam beberapa hari terakhir. Jelang pengumuman data pertumbuhan ekonomi Indonesia di kuartal II 2016, pelaku pasar memilih untuk merealisasikan keuntungan dengan melakukan penjualan Surat Utang Negara di pasar sekunder. Beberapa seri Surat Utang Negara yang mengalami kenaikan harga yang cukup besar dalam beberapa hari terakhir, pada perdagangan kemarin terlihat mengalami penurunan seperti seri FR0058, FR0068 dan seri FR0045. Secara keseluruhan, koreksi harga yang terjadi pada perdagangan kemarin juga mendorong terjadinya kenaikan imbal hasil Surat Utang Negara seri acuan, dimana untuk tenor 5 tahun dan 20 tahun mengalami kenaikan sebesar 4 bps di level 6,65% dan 7,29% sementara itu untuk tenor 10 tahun dan 15 tahun mengalami kenaikan sebesar 5 bps di level 6,85% dan 7,2%. Kenaikan imbal hasil juga masih terjadi pada Surat Utang Negara dengan denominasi dollar Amerika yang terimbas oleh pergerakan imbal hasil surat utang global yang cenderung mengalami kenaikan. Imbal hasil dari INDO-20 mengalami kenaikan sebesar 1 bps pada level 2,36%. Sedangkan imbal hasil dari INDO-26 dan INDO-46 ,masing - masing mengalami kenaikan sebesar 4 bps dan 5 bps di level 3,34% dan 4,45% setelah mengalami koreksi harga sebesar 40 bps dan 135 bps.

Volume perdagangan Surat Utang Negara yang dilaporkan pada perdagangan kemarin mengalami penurunan dibandingkan dengan level penutupan sebelumnya, yaitu senilai Rp8,73 triliun dari 43 seri Surat Utang Negara yang diperdagangkan dimana untuk seri acuan, volume perdagangan yang dilaporkan senilai Rp4,42 triliun. Obligasi Negara seri FR0056 menjadi Surat Utang Negara dengan volume perdagangan terbesar, senilai Rp1,64 triliun dari 67 transaksi. Sementara itu Obligasi Negara seri FR0072 masih menjadi Surat Utang Negara yang paling sering diperdagangkan, yaitu sebanyak 138 kali transaksi dengan volume perdagangan senilai Rp1,20 triliun. Adapun Project Based Sukuk seri PBS012 menjadi Surat Berharga Syariah Negara (SBSN) dengan volume perdagangan terbesar, senilai Rp156,64 miliar dari 15 kali transaksi. Dari perdagangan obligasi korporasi, volume perdagangan yang dilaporkan senilai Rp654,20 miliar dari 25 seri seri obligasi korporasi yang diperdagangkan. Obligasi Berkelanjutan II Waskita Karya Tahap I Tahun 2016 (WSKT02CN1) menjadi obligasi korporasi dengan volume perdagangan terbesar, senilai Rp82 miliar dari 5 kali transaksi dengan harga rata - rata pada level 100,18% dengan tingkat imbal hasil sebesar 9,17%. Adapun nilai tukar rupiah pada perdagangan kemarin kembali ditutup dengan pelemahan, sebesar 31,00 pts (0,24%) pada level 13121,00 per dollar Amerika. Bergerak pada kisaran 13085,00 hingga 13155,00 per dollar Amerika, nilai tukar rupiah mengalami pelemahan sejak awal perdagangan seiring dengan pelemahan nilai tukar mata uang regional terhadap dollar Amerika. Hampir keseluruhan mata uang regional mengalami pelemahan terhadap dollar Amerika pada perdagangan kemarin, dengan pelemahan terbesar didapati pada mata uang Ringgit Malaysia (MYR) dan diikuti oleh Won Korea Selatan (KRW).

Pada perdagangan hari ini, kami perkirakan harga Surat Utang Negara akan bergerak bervariasi dengan perubahan harga yang relatif terbatas di tengah minimnya katalis dari dalam dan luar negeri. Selain itu, terbatasnya perubahan harga juga dipengaruhi oleh pelaku pasar yang masih menantikan data pertumbuhan ekonomi Indonesia kuartal II 2016 yang akan disampaikan oleh Badan Pusat Statistik. Sementara itu dari perdagangan surat utang global, imbal hasilnya bergerak bervariasi di tengah pelaku pasar global yang juga menantikan beberapa rilis data ekonomi. Imbal hasil dari US Treasury dengan tenor 10 tahun ditutup pada level 1,554% sedikit mengalami penurunan dibandingkan dengan level penutupan sebelumnya yang berada pada posisi 1,557%. Adapun imbal hasil dari surat utang Jerman (Bund) dengan tenor yang sama ditutup dengan penurunan pada level -0,045% dari posisi penutupan sebelumnya di level -0,038%. Sedangkan untuk surat utang Jepang, imbal hasilnya ditutup dengan penurunan pada level -0,091% setelah pada perdagangan sebelumnya ditutup dengan kenaikan pada level -0,080%. Secara teknikal, harga Surat Utang Negara masih berada pada area konsolidasi, sehingga dalam jangka pendek, harga Surat Utang Negara akan bergerak dalam rentang harga yang terbatas dengan arah pergerakan harga yang cenderung mendatar (sideways).

Rekomendasi

Dengan kondisi tersebut kami masih menyarankan kepada investor untuk melakukan strategi trading bagi investor dengan horizon investasi jangka pendek, memanfaatkan fluktuasi harga Surat Utang Negara di pasar sekunder. Adapun bagi investor dengan horizon investasi jangka panjang, dapat melakukan strategi

akumulasi secara bertahap dengan pilihan pada seri FR0071, FR0073, FR0058, FR0068, FR0072 dan FR0067.

Berita Pasar

- ❖ **Rencana Lelang Surat Berharga Syariah Negara atau Sukuk Negara Seri SPN-S 27012017 (reopening), PBS009 (reopening), PBS006 (reopening), PBS011 (reopening), dan PBS012 (reopening) pada hari Selasa, tanggal 9 Agustus 2016.**

Pemerintah akan melakukan lelang Surat Berharga Syariah Negara (SBSN) atau Sukuk Negara pada hari Selasa, tanggal 9 Agustus 2016. Seri SBSN yang akan dilelang adalah seri SPN-S dan SBSN PBS berbasis proyek (Project Based Sukuk) untuk memenuhi sebagian dari target pembiayaan dalam APBN 2016. Target penerbitan adalah senilai Rp4.000.000.000.000,00 dengan perincian seri yang akan ditawarkan adalah sebagai berikut :

<i>Terms & Conditions</i>	Seri Surat Berharga Syariah Negara				
	SPN-S27012017	PBS009	PBS006	PBS011	PBS012
Jatuh Tempo	27 Jan 2017	25 Jan 2018	15 Sep 2020	15 Agt 2023	15 Nov 2031
Imbalan	Diskonto	7,75000%	8,25000%	8,75000%	8,87500%
Underlying Asset	BMN berupa tanah dan bangunan	Proyek/Kegiatan dalam APBN tahun 2016 dan BMN			

Lelang dibuka hari Selasa tanggal 9 Agustus 2016 pukul 10.00 WIB dan ditutup pukul 12.00 WIB. Hasil lelang akan diumumkan pada hari yang sama. Setelmen akan dilaksanakan pada tanggal 11 Agustus 2016 atau 2 hari kerja setelah tanggal pelaksanaan lelang (T+2).

Analisa Teknikal

❖ **IDR USD**



❖ **FR0053**



❖ **FR0056**



❖ FR0073



❖ FR0072



❖ FR0067



Harga Surat Utang Negara

Data per 3-Aug-16

Series	Coupon	Maturity	TTM	Price	1D	Spread (bps)	YTM	1D YTM	YTM Spread (bps)	Duration	Mod Duration	
FR55	7.375	15-Sep-16	0.12	100.35	100.48	↓ (12.50)	4.245%	3.204%	↑	104.07	0.117	0.114
FR60	6.250	15-Apr-17	0.70	100.06	100.07	↓ (1.20)	6.152%	6.134%	↑	1.77	0.684	0.664
FR28	10.000	15-Jul-17	0.95	103.34	103.36	↓ (1.80)	6.310%	6.290%	↑	1.93	0.925	0.897
FR66	5.250	15-May-18	1.78	98.14	98.12	↑	2.60	6.364%	6.379%	↓ (1.58)	1.706	1.654
FR32	15.000	15-Jul-18	1.95	115.40	115.43	↓ (2.40)	6.455%	6.443%	↑	1.21	1.764	1.709
FR38	11.600	15-Aug-18	2.03	109.65	109.95	↓ (29.50)	6.456%	6.308%	↑	14.77	1.789	1.733
FR48	9.000	15-Sep-18	2.12	104.93	105.23	↓ (30.50)	6.467%	6.315%	↑	15.13	1.917	1.857
FR69	7.875	15-Apr-19	2.70	103.29	103.45	↓ (15.60)	6.520%	6.457%	↑	6.26	2.435	2.358
FR36	11.500	15-Sep-19	3.12	113.63	113.77	↓ (14.10)	6.586%	6.540%	↑	4.68	2.635	2.551
FR31	11.000	15-Nov-20	4.28	115.83	115.99	↓ (15.80)	6.682%	6.642%	↑	3.92	3.520	3.406
FR34	12.800	15-Jun-21	4.86	125.03	125.08	↓ (4.90)	6.684%	6.673%	↑	1.04	3.847	3.723
FR53	8.250	15-Jul-21	4.95	106.61	106.77	↓ (16.00)	6.660%	6.623%	↑	3.70	4.175	4.040
FR61	7.000	15-May-22	5.78	101.27	101.44	↓ (16.80)	6.728%	6.693%	↑	3.52	4.791	4.635
FR35	12.900	15-Jun-22	5.86	129.19	129.46	↓ (27.70)	6.782%	6.733%	↑	4.92	4.441	4.295
FR43	10.250	15-Jul-22	5.95	116.71	116.86	↓ (15.50)	6.787%	6.758%	↑	2.91	4.691	4.537
FR63	5.625	15-May-23	6.78	93.70	93.79	↓ (9.70)	6.798%	6.780%	↑	1.88	5.619	5.434
FR46	9.500	15-Jul-23	6.95	114.40	114.43	↓ (2.70)	6.858%	6.854%	↑	0.45	5.345	5.167
FR39	11.750	15-Aug-23	7.03	126.90	127.18	↓ (28.20)	6.864%	6.820%	↑	4.39	5.012	4.845
FR70	8.375	15-Mar-24	7.61	109.21	109.38	↓ (16.50)	6.803%	6.777%	↑	2.66	5.706	5.518
FR44	10.000	15-Sep-24	8.12	118.83	119.11	↓ (27.30)	6.925%	6.886%	↑	3.98	5.778	5.584
FR40	11.000	15-Sep-25	9.12	127.16	127.36	↓ (19.90)	6.930%	6.904%	↑	2.54	6.158	5.952
FR56	8.375	15-Sep-26	10.12	110.93	111.28	↓ (34.70)	6.857%	6.812%	↑	4.49	6.990	6.758
FR37	12.000	15-Sep-26	10.12	136.01	136.36	↓ (34.80)	6.976%	6.936%	↑	3.94	6.492	6.273
FR59	7.000	15-May-27	10.78	99.76	99.91	↓ (15.20)	7.030%	7.010%	↑	2.03	7.628	7.369
FR42	10.250	15-Jul-27	10.95	123.92	124.45	↓ (53.80)	7.074%	7.012%	↑	6.17	7.236	6.989
FR47	10.000	15-Feb-28	11.53	122.19	122.97	↓ (78.40)	7.143%	7.056%	↑	8.78	7.261	7.011
FR64	6.125	15-May-28	11.78	92.29	92.21	↑	8.30	7.100%	7.111%	↓ (1.11)	8.294	8.009
FR71	9.000	15-Mar-29	12.61	114.63	115.10	↓ (46.40)	7.212%	7.161%	↑	5.15	7.890	7.615
FR52	10.500	15-Aug-30	14.03	129.05	128.95	↑	9.90	7.180%	7.190%	↓ (0.95)	8.098	7.817
FR73	8.750	15-May-31	14.78	113.95	114.47	↓ (51.90)	7.199%	7.147%	↑	5.24	8.826	8.520
FR54	9.500	15-Jul-31	14.95	120.09	120.64	↓ (55.20)	7.273%	7.220%	↑	5.36	8.826	8.517
FR58	8.250	15-Jun-32	15.86	109.05	109.60	↓ (54.20)	7.277%	7.223%	↑	5.45	9.324	8.997
FR65	6.625	15-May-33	16.78	93.59	94.03	↓ (44.20)	7.292%	7.243%	↑	4.81	9.992	9.641
FR68	8.375	15-Mar-34	17.61	109.96	110.49	↓ (52.80)	7.356%	7.306%	↑	5.02	9.606	9.265
FR72	8.250	15-May-36	19.78	109.90	110.36	↓ (46.60)	7.295%	7.254%	↑	4.17	10.340	9.976
FR45	9.750	15-May-37	20.78	124.14	124.78	↓ (64.10)	7.446%	7.395%	↑	5.16	10.172	9.807
FR50	10.500	15-Jul-38	21.95	131.91	131.96	↓ (4.60)	7.510%	7.507%	↑	0.35	10.385	10.009
FR57	9.500	15-May-41	24.78	122.35	120.23	↑	212.00	7.500%	7.663%	↓ (16.36)	10.959	10.563
FR62	6.375	15-Apr-42	25.70	87.10	85.01	↑	209.00	7.514%	7.724%	↓ (20.97)	11.843	11.414
FR67	8.750	15-Feb-44	27.53	113.65	113.80	↓ (15.20)	7.564%	7.552%	↑	1.19	11.262	10.851

Sumber : Bloomberg, MNC Securities Calculation

Seri Acuan 2016

Keputusan Surat Berharga Negara

	Dec'13	Dec'14	Mar'15	Jun'15	Sep'15	Nov'15	Dec'15	Jun'16	Jul'16	1-Aug-16	2-Aug-16
BANK	335.43	375.55	349.26	369.11	400.67	413.99	350.07	361.54	470.58	465.40	477.22
Institusi Pemerintah	44.44	41.63	85.40	80.58	86.46	67.09	148.91	150.13	42.87	47.18	36.77
Bank Indonesia *	44.44	41.63	85.40	80.58	86.46	67.09	148.91	150.13	42.87	47.18	36.77
NON-BANK	615.38	792.78	870.83	906.74	905.27	956.85	962.86	1,135.18	1,159.80	1,160.67	1,159.26
Reksadana	42.50	45.79	50.19	56.28	61.63	59.47	61.60	76.44	77.92	77.94	78.05
Asuransi	129.55	150.60	155.54	161.81	165.71	170.86	171.62	214.47	213.43	212.78	212.55
Asing	323.83	461.35	504.08	537.53	523.38	548.52	558.52	643.99	659.03	660.69	659.28
- Pemerintahan dan Bank Sentral	78.39	103.42	101.41	102.34	110.88	109.49	110.32	118.53	118.79	118.73	118.56
Dana Pensiun	39.47	43.30	44.73	46.32	47.90	48.69	49.83	64.67	65.67	65.47	65.36
Individual	32.48	30.41	47.63	32.23	28.63	52.40	42.53	48.90	47.96	47.95	47.91
Lain - lain	47.56	61.32	68.66	72.56	78.02	76.91	78.76	86.72	95.78	95.83	96.11
TOTAL	995.25	1,209.96	1,305.49	1,356.43	1,392.41	1,437.93	1,461.85	1,646.85	1,673.24	1,673.24	1,673.24
Asing Beli (Jual)	53.31	137.52	42.72	33.46	(14.16)	19.75	10.00	85.467	15.044	1.658	(1.408)

Sumber : Direktorat Jenderal Pengelolaan Pembiayaan dan Risiko

Imbal hasil Surat Utang Negara seri acuan

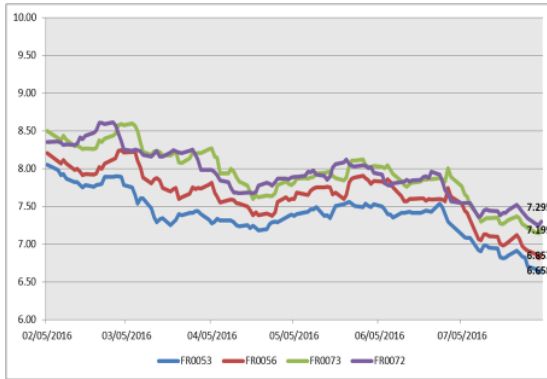

Sumber : Bloomberg

Perdagangan Surat Berharga Negara

Securities	High	Low	Last	Vol	Freq
FR0056	113.25	23.86	110.71	1641.53	67
FR0071	115.35	113.75	114.55	1230.15	24
FR0072	113.35	106.75	112.50	1205.19	138
FR0053	108.50	106.00	106.55	791.30	30
FR0073	116.00	5.00	114.10	783.55	64
FR0058	112.25	106.50	108.95	426.60	46
FR0052	128.50	128.00	128.45	293.98	7
FR0070	109.20	107.75	109.03	290.37	7
FR0034	124.75	124.60	124.60	226.30	5
FR0044	119.00	118.90	118.90	200.00	4

Sumber : CTP – Bursa Efek Indonesia

Grafik IndoBEX



Sumber : Indonesian Bond Pricing Agency (IBPA) – Bursa Efek Indonesia

Perdagangan Obligasi Korporasi

Securities	Rating	High	Low	Last	Vol	Freq
WSKT02CN1	idA-	100.27	100.00	100.27	82.00	5
BNLI01SBCN2	idAA+	101.02	101.00	101.02	80.00	2
IMFI01BCN4	idA	100.02	100.00	100.02	50.00	2
PNBN02CN1	idAA	102.30	101.95	102.30	45.00	6
AMRT01ACN2	AA-(idn)	101.75	101.40	101.70	40.00	8
BCAF01BCN3	idAAA	100.02	100.00	100.02	40.00	2
WOMF01BCN1	AA(idn)	100.02	100.00	100.02	40.00	2
MEDCO3	idA+	99.90	96.50	99.30	39.10	8
BBKP01SBCN1	idA	101.20	100.95	101.00	30.00	6
JPFA01CN1	idA	99.52	99.50	99.52	30.00	2

Sumber : CTP – Bursa Efek Indonesia

Grafik Resiko

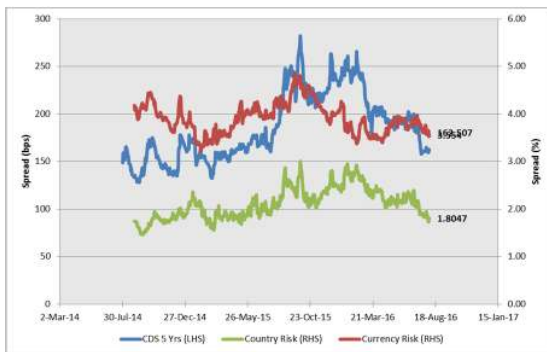

Sumber : Bloomberg

Imbal Hasil Surat Utang Global

Country	Last YLD	1D	Change	%	1W	Change	%	1M	Change	%	YTD	Change	%
USA	1.541	1.557	↓ (0.016)	-1.00%	1.498	↑ 0.043	2.85%	1.445	↑ 0.096	6.65%	2.270	↓ (0.729)	-32.12%
UK	0.805	0.807	↓ (0.002)	-0.24%	0.737	↑ 0.068	9.30%	0.861	↓ (0.056)	-6.47%	1.959	↓ (1.153)	-58.88%
Germany	(0.040)	(0.038)	↓ (0.002)	5.25%	(0.081)	↑ 0.041	50.71%	(0.127)	↑ 0.087	68.57%	0.628	↓ (0.667)	-106.35%
Japan	(0.091)	(0.080)	↓ (0.011)	13.13%	(0.295)	↑ 0.204	69.32%	(0.261)	↑ 0.170	65.32%	0.260	↓ (0.351)	-134.81%
Philippines	2.250	2.233	↑ 0.017	0.76%	2.269	↓ (0.019)	-0.86%	2.373	↓ (0.123)	-5.18%	3.330	↓ (1.081)	-32.45%
South Korea	1.426	1.386	↑ 0.039	2.85%	1.400	↑ 0.026	1.85%	1.400	↑ 0.026	1.85%	2.077	↓ (0.651)	-31.35%
Singapore	1.862	1.818	↑ 0.044	2.42%	1.791	↑ 0.071	3.96%	1.825	↑ 0.037	2.04%	2.585	↓ (0.723)	-27.96%
Thailand	2.001	2.013	↓ (0.012)	-0.60%	2.080	↓ (0.079)	-3.79%	1.958	↑ 0.043	2.20%	2.493	↓ (0.491)	-19.72%
India	7.194	7.176	↑ 0.018	0.25%	7.251	↓ (0.057)	-0.79%	7.418	↓ (0.224)	-3.02%	7.760	↓ (0.566)	-7.29%
Indonesia	6.857	6.812	↑ 0.045	0.66%	6.978	↓ (0.121)	-1.74%	7.319	↓ (0.462)	-6.32%	8.690	↓ (1.833)	-21.10%
Malaysia	3.604	3.591	↑ 0.013	0.36%	3.599	↑ 0.005	0.15%	3.697	↓ (0.093)	-2.53%	4.189	↓ (0.585)	-13.97%
China	2.767	2.777	↓ (0.010)	-0.35%	2.797	↓ (0.030)	-1.05%	2.808	↓ (0.041)	-1.45%	2.830	↓ (0.063)	-2.22%

Sumber : Bloomberg, MNC Securities Calculation

MNC Securities Research

I Made Adi Saputra | Fixed Income Analyst

imade.saputra@mncgroup.com

Ext : 52117

Fixed Income Division

021 – 2980 3299 (Hunting)

Andri Irvandi | Fixed Income Head Division

andri.irvandi@mncgroup.com

Ext : 52223

Arif Efendy | Head of Sales

arif.efendy@mncgroup.com

Ext : 52231

Johannes C Leuwol | Fixed Income Sales

teddy.leuwol@mncsecurities.com

Ext : 52226

Lintang Astuti | Fixed Income Sales

lintang.astuti@mncsecurities.com

Ext : 52227

Marlina Sabanita | Fixed Income Sales

marlina.sabanita@mncgroup.com

Ext : 52268

Ratna Nurhasanah | Fixed Income Sales

ratna.nurhasanah@mncgroup.com

Ext : 52228

Widyasari Rina Putri | Fixed Income Sales

widyasari.putri@mncgroup.com

Ext : 52269

Yoni Bambang Oetoro | Fixed Income Sales

yoni.oetoro@mncgroup.com

Ext : 52230

Disclaimer

This research report has been issued by PT MNC Securities It may not be reproduced or further distributed or published, in whole or in part, for any purpose. PT MNC Securities has based this document on information obtained from sources it believes to be reliable but which it has not independently verified; PT MNC Securities makes no guarantee, representation or warranty and accepts no responsibility to liability as to its accuracy or completeness. Expression of opinion herein are those of the research department only and are subject to change without notice. This document is not and should not be construed as an offer or the solicitation of an offer to purchase or subscribe or sell any investment. PT MNC Securities and its affiliates and/or their offices, directors and employees may own or have positions in any investment mentioned herein or any investment related thereto and may from time to time add to or dispose of any such investment. PT MNC Securities and its affiliates may act as market maker or have assumed an underwriting position in the securities of companies discusses herein (or investment related thereto) and may sell them to or buy them from customers on a principal basis and may also perform or seek to perform investment banking or underwriting services for or relating to those companies.

PT MNC Securities

Kantor Pusat

MNC Financial Center Lt 14—16
 Jl. Kebon Sirih No.21—27 Jakarta 10340
 ☎ 021 - 29803111 📠 021 - 39836868

Cabang	Alamat	Telepon/Fax
Jakarta Indovision	Wisma Indovision Lantai Dasar Jl Raya Panjang Z / III, Jakarta 11520	☎ 021 - 5813378 📠 021- 5813380
Jakarta Gajah Mada	Mediterania Gajah Mada Residence Unit Ruko TUD 12 Jl. Gajah Mada 174, Jakarta Barat 11140	☎ 021- 63875567 📠 021- 63875568
Jakarta Taman Permata Buana	Ruko Taman Permata Buana Jalan Pulau Bira D1 No. 26, Jakarta Barat 11610	☎ 021 - 5803735 📠 021 - 58358063
Jakarta Kemayoran	Apartemen Mediterania Palace, Ruko C/OR/M Jl. Landasan Pacu Utara Selatan Blok A1 - Kav 2, Kemayoran, Jakarta Pusat 10630	☎ 021 - 30044599
Jakarta Kelapa Gading	Komplek Bukit Gading Mediterania Jl. Boulevard BGR Blok A/12 Kelapa Gading Barat, Jakarta Utara 14240	☎ 021 - 45842111 📠 021 - 45842110
Jakarta Gandaria	Arteri Pondok Indah Jl. Iskandar Muda No. 9 A, Jakarta Selatan 12240	☎ 021 - 7294243 📠 021 - 7294245
Jakarta Otisita	Jl. Otista Raya No.31A Jakarta Timur 13330	☎ 021 - 29360105 📠 021 - 29360106
Jakarta Gani Djemat	Plaza Gani Djemat, 5th Floor Jl. Imam Bonjol No. 76-78, Jakarta Pusat 10310	☎ 021 - 315 6178
Jakarta Gatot Subroto	Gedung Patra Jasa lantai 19 Suite 1988 Jl Jend Gatot Subroto Kav. 32-34, Jakarta Selatan 12950	☎ 021 - 52900008
Surabaya ICBC Center	Gedung ICBC Center Jl.Basuki Rahmat 16-18, Surabaya 60261	☎ 031 - 5317929 📠 0888 303 7338
Surabaya Sulawesi	Jl. Sulawesi No. 60 Surabaya 60281	☎ 031 - 5041690 📠 031 - 5041694
Medan	Jl. Karantina No 46 Kel. Durian, Kec Medan Timur, Medan 20235	☎ 061 - 6641905
Bandung	Jl. Gatot Subroto No. 2 Bandung - 40262	☎ 022 - 733 1916 📠 022 - 733 1915
Malang	Jl. Pahlawan TRIP No. 9 Malang 65112	☎ 0341 - 567555 📠 0341 - 586086
Solo	Gedung Graha Prioritas Lantai 1-2 Jl. Slamet Riyadi No.302 Solo 57141	☎ 0271 - 731779 📠 0271 - 637726
Denpasar	Gedung Bhakti Group Jl. Diponegoro No. 109, Denpasar - 80114	☎ 0361 - 264569 📠 0361 - 264563
Magelang	Komp. Kyai Langgeng Jl. Cempaka No. 8 B, Kel. Jurang Ombo, Magelang 56123	☎ 0293 - 313338 📠 0293 - 313438
Semarang Mutiara Marina	Rukan Mutiara Marina No. 36 Lt. 2 Kav 35 - 36 Semarang 50144	☎ 024 - 76631623 📠 024 - 76631627
Semarang Univ Dian Nuswantoro	Pojok BEI Universitas Dian Nuswantoro Jl. Nakula I No. 5-11, Semarang 50131	☎ 024 - 356 7010
Semarang Universitas STIKUBANK	Pojok BEI Universitas STIKUBANK Jl. Tri Lomba Juang, Semarang 50241	☎ 024 - 8414970
Bogor	Sentul City Jl. Ir. H. Djuanda No. 78, Sentul – Bogor 16810	☎ 021 - 87962291 📠 021 - 87962294
Makassar	Kompleks Rukan Ratulangi Blok. C12-C13 Jl. DR. Sam Ratulangi No. 7, Makassar - 90113	☎ 0411 - 858516 📠 0411 - 858526
Batam	Komplek Galaxy No.19 Jalan Imam Bonjol, Batam	☎ 0778 - 459997 📠 0778 - 456787
Tegal	Jl. Ahmad Yani No 237 Tegal - Jawa Tengah	☎ 0283 - 3357768 📠 0283 - 340520
Pati	Jalan HOS Cokroaminoto Gang 2 No. 1 Pati – Jawa Tengah	☎ 0295 - 382722 📠 0295 - 385093
Bandar Lampung	Jl. Brigjen Katamso No. 12 Tanjung Karang, Bandar Lampung 35111	☎ 0721 - 264569
Balikpapan	Jl. Jend Sudirman No.33 Balikpapan – Kalimantan Timur	☎ 0542 - 736259
Menado	Komp Mega Mas Blok 1 D No.19 Jl. Piere Tendean No 24 – 25, Menado 95111	☎ 0431 - 877888 📠 0431 - 876222
Jambi	Jl. GR. Djamin Datuk Bagindo No.7 Jambi 36142	☎ 0741 - 7554595