

Kurva Imbal hasil Surat Utang Negara

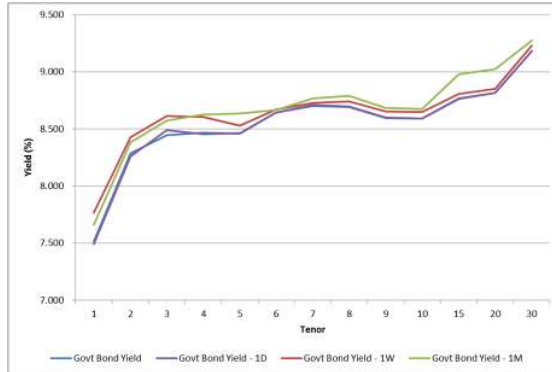

Sumber : Bloomberg

Ulasan Pasar

Imbal hasil Surat Utang Negara pada perdagangan hari Jum'at, 27 November 2015 bergerak bervariasi di tengah nilai tukar rupiah yang kembali mengalami pelemahan terhadap dollar Amerika. Perubahan tingkat imbal hasil berkisar antara 1 - 4 bps dimana beberapa seri Surat Utang Negara masih menunjukkan penurunan imbal hasil, sementara seri lainnya mengalami kenaikan imbal hasil. Adapun dari perubahan harga, harga Surat Utang Negara pada perdagangan kemarin mengalami perubahan berkisar antara 3 - 30 bps dimana beberapa seri mengalami penurunan harga yang didorong oleh pelaku pasar yang melakukan realisasi keuntungan (profit taking) menjelang pelaksanaan lelang serta nilai tukar rupiah yang kembali melemah menembus level 13800 per dollar Amerika. Aktivitas perdagangan di pasar sekunder cukup semarak yang tercermin pada volume perdagangan Surat Utang Negara yang cukup besar.

Volume perdagangan Surat Utang Negara yang dilaporkan pada perdagangan di akhir pekan kemarin senilai Rp8,46 triliun dari 29 seri Surat Utang Negara yang diperdagangkan, dimana volume perdagangan Surat Utang Negara seri acuan mencapai Rp2,79 triliun. Obligasi Negara seri FR0056 menjadi Surat Utang Negara dengan volume perdagangan terbesar, yaitu senilai Rp1,33 triliun dari 32 kali transaksi dengan harga rata-rata pada level 98,51% dan tingkat imbal hasilnya sebesar 8,58%. Adapun Obligasi Negara seri FR0072 menjadi Surat Utang Negara yang paling sering ditransaksikan, sebanyak 41 kali transaksi dengan volume transaksi senilai Rp191,72 miliar. Adapun dari perdagangan obligasi korporasi, volume perdagangan yang dilaporkan senilai Rp932,71 miliar dari 28 seri obligasi korporasi yang diperdagangkan. Obligasi Berkelanjutan II FIF Tahap II Tahun 2015 Seri B (FIFA02BCN2) menjadi obligasi korporasi dengan volume perdagangan terbesar, senilai Rp197 miliar dari 7 kali transaksi. Obligasi dengan peringkat "idAAA" yang akan jatuh tempo pada 11 September 2018 tersebut diperdagangkan pada level 100,03% dan tingkat imbal hasilnya sebesar 9,23%. Sementara itu Obligasi XII Bank BTN Tahun 2006 (BBTN12) menjadi obligasi korporasi yang paling sering ditransaksikan, yaitu sebanyak 15 kali transaksi dengan volume perdagangan senilai Rp165 miliar. Adapun nilai tukar rupiah pada perdagangan di akhir pekan kembali ditutup melemah terhadap dollar Amerika, pada level 13801 per dollar Amerika mengalami pelemahan 59 pts (0,43%) dibandingkan dengan level penutupan sebelumnya. Sempat bergerak terbatas di awal perdagangan, nilai

tukar rupiah menunjukkan adanya pelemahan pada pertengahan hingga berakhirnya sesi perdagangan dan diperdagangkan pada kisaran 13721 hingga 13801 per dollar Amerika.

Pada perdagangan hari ini kami perkirakan harga Surat Utang Negara kembali berpeluang untuk mengalami pelemahan menjelang pelaksanaan lelang penjualan Surat Utang Negara serta tren pelemahan nilai tukar rupiah yang terjadi dalam beberapa hari terakhir. Menjelang pelaksanaan lelang, harga Surat Utang Negara cenderung bergerak terbatas dengan peluang terjadinya koreksi mengingat investor berharap untuk mendapatkan imbal hasil yang lebih tinggi dibandingkan dengan yang ditawarkan di pasar sekunder. Pada hari Selasa, 1 Desember 2015, pemerintah berencana untuk menerbitkan Surat Utang Negara senilai Rp9 triliun melalui lelang penjualan Surat Utang Negara yang merupakan jadwal lelang terakhir di tahun 2015. Adapun nilai tukar rupiah yang cenderung mengalami pelemahan dalam beberapa hari terakhir akan turut membatasi potensi kenaikan harga Surat Utang Negara di pasar sekunder. Pelemahan yang terjadi terhadap nilai tukar rupiah terhadap dollar Amerika turut dipengaruhi oleh penguatan mata uang dollar terhadap mata uang global menjelang pelaksanaan Rapat Dewan Gubernur Bank Sentral Amerika, yang akan diadakan pada tanggal 15 - 16 Desember 2015. Spekulasi terhadap rencana Bank Sentral Amerika untuk menaikkan tingkat suku bunga acuan (Fed Fund Rate/FFR) pada pertemuan tersebut telah mendorong dollar Amerika bergerak menguat terhadap mata uang global. Data ekonomi yang akan dicermati menjelang pertemuan tersebut adalah data sektor tenaga kerja Amerika yang akan disampaikan pada hari Jum'at, 4 Desember 2015, dimana solidnya angka tenaga Amerika akan menjadi pertimbangan bagi Bank Sentral Amerika untuk menaikkan suku bunga acuan. Adapun dari dalam negeri, data pekan ini yang akan disampaikan adalah data inflasi November 2015 yang akan disampaikan pada hari Selasa, 1 Desember 2015. Dengan cukup banyaknya agenda penting yang disampaikan pada pekan ini, akan menyebabkan pasar Surat Utang akan cenderung bergerak terbatas. Pelaku pasar akan mencermati data data tersebut sebelum melakukan transaksi di pasar sekunder guna memenuhi target investasi mereka hingga akhir tahun 2015.

Rekomendasi

Kami sarankan kepada investor untuk tetap mencermati arah pergerakan harga Surat Utang Negara di pasar sekunder dengan melakukan strategi trading jangka pendek. Investor dapat melakukan penjualan Surat Utang Negara yang akan dilelang pada hari Selasa, yaitu FR0053, FR0056 dan FR0073 dan kemudian kembali masuk pada seri tersebut melalui lelang. Selain itu beberapa seri yang cukup menarik untuk dilakukan pembelian adalah seri FR0064, FR0065 dan FR0045 yang menawarkan tingkat imbal hasil yang cukup menarik bagi investor dengan horizon investasi jangka panjang.

Berita Pasar

- ❖ **Pada sepekan kedepan terdapat dua surat utang yang akan jatuh tempo senilai Rp1,5 triliun.**
Kedua surat utang tersebut adalah Surat Perbendaharaan Negara seri SPN03151202 senilai Rp1 triliun yang akan jatuh tempo pada tanggal 2 Desember 2015 dan seri SPN-S 04122015 senilai Rp500 miliar yang akan jatuh tempo pada tanggal 4 Desember 2015. Dengan demikian, per tanggal jatuh temponya, kedua surat utang tersebut dinyatakan lunas dan tidak lagi tercatat di Bursa Efek Indonesia.

- ❖ **PT Pemeringkat Efek Indonesia menetapkan peringkat "idAAA(cg)" terhadap peringkat Medium Term Note yang diterbitkan oleh PT Mitsubishi UFJ Lease & Finance Indonesia.**
MTN I Tahun 2015 yang diterbitkan senilai Rp300 miliar. Penetapan peringkat tersebut berdasarkan adanya jaminan penuh dari Mitsubishi UFJ Lease & Finance Co. Ltd selaku induk perusahaan yang akan menanggung atas pembayaran atas pokok dan bunga dari MTN yang diterbitkan. Mitsubishi UFJ Lease & Finance Co. Ltd mendapatkan peringkat "A" dengan prospek stabil dari S&P serta Pefindo melihat bahwa induk perusahaan memiliki keuangan yang sangat kuat serta dukungan yang diberikan terhadap PT Mitsubishi UFJ Lease & Finance Indonesia termasuk pemenuhan jaminan atas penerbitan MTN oleh PT Mitsubishi UFJ Lease & Finance Indonesia. Perseroan merupakan perusahaan jasa pembiayaan untuk alat industri, peralatan kantor, alat berat serta mobil yang fokus terhadap segmen korporasi. Per akhir Juni 2015, 85% saham perusahaan dimiliki oleh Mitsubishi UFJ Lease & Finance Co. Ltd dan sisanya sebesar 15% oleh PT Manajemen Unggul Lestari.

Analisa Teknikal

❖ **IDR USD**

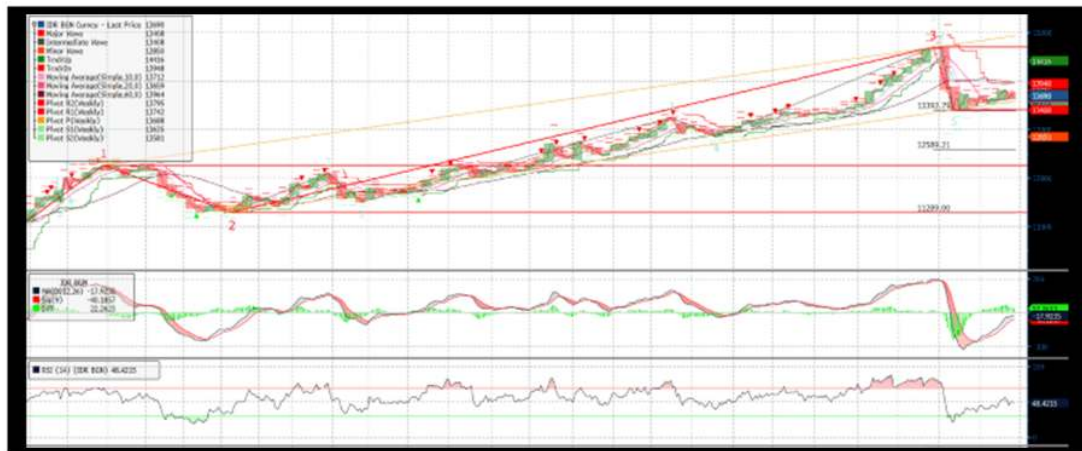

❖ **FR0069**

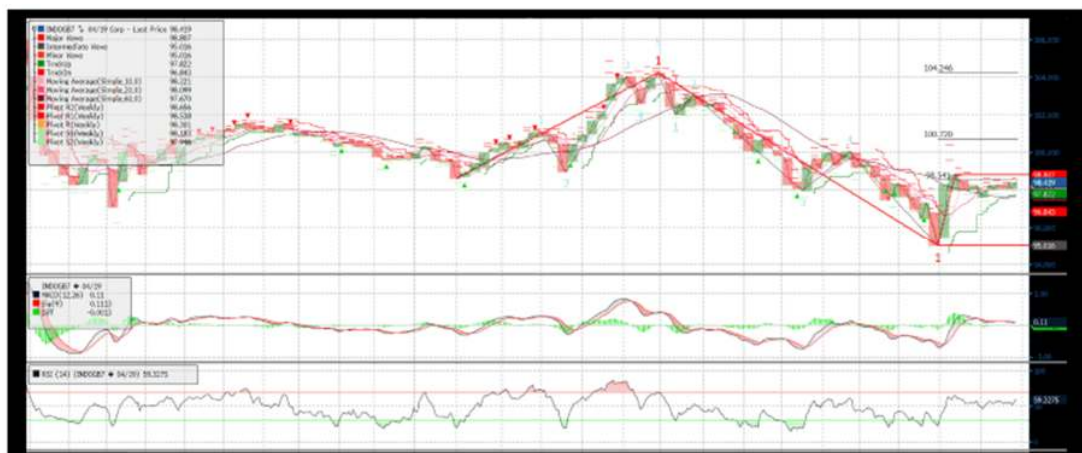

❖ **FR0070**



❖ FR0071



❖ FR0068



❖ FR0067



Harga Surat Utang Negara

Data per 27-Nov-15

Series	Coupon	Maturity	TTM	Price	1D	Spread (bps)	YTM	1D	YTM Spread (bps)	Duration	Mod Duration
FR30	10.750	15-May-16	0.46	101.62	101.641	↓ (1.80)	7.134%	7.095%	↑ 3.90	0.467	0.451
FR55	7.375	15-Sep-16	0.80	99.825	99.785	↑ 4.00	7.583%	7.636%	↓ (5.24)	0.782	0.753
FR60	6.250	15-Apr-17	1.38	97.827	97.749	↑ 7.80	7.932%	7.994%	↓ (6.16)	1.337	1.286
FR28	10.000	15-Jul-17	1.63	102.71	102.809	↓ (10.40)	8.184%	8.116%	↑ 6.79	1.497	1.438
FR66	5.250	15-May-18	2.46	93.239	93.161	↑ 7.80	8.337%	8.374%	↓ (3.72)	2.337	2.244
FR32	15.000	15-Jul-18	2.63	115.36	115.328	↑ 2.70	8.369%	8.379%	↓ (1.06)	2.197	2.108
FR38	11.600	15-Aug-18	2.72	107.57	107.56	↑ 0.80	8.414%	8.417%	↓ (0.32)	2.352	2.257
FR48	9.000	15-Sep-18	2.80	101.32	101.314	↑ 1.00	8.450%	8.454%	↓ (0.40)	2.497	2.396
FR69	7.875	15-Apr-19	3.38	98.554	98.602	↓ (4.80)	8.370%	8.353%	↑ 1.67	3.006	2.885
FR36	11.500	15-Sep-19	3.80	109.51	109.501	↑ 0.70	8.510%	8.512%	↓ (0.21)	3.152	3.023
FR31	11.000	15-Nov-20	4.97	109.79	109.758	↑ 3.60	8.538%	8.546%	↓ (0.85)	3.997	3.833
FR34	12.800	15-Jun-21	5.55	118.27	118.274	↓ (0.30)	8.589%	8.588%	↑ 0.06	4.066	3.899
FR53	8.250	15-Jul-21	5.63	99.368	99.366	↑ 0.20	8.389%	8.390%	↓ (0.05)	4.480	4.299
FR61	7.000	15-May-22	6.46	92.233	92.219	↑ 1.40	8.589%	8.592%	↓ (0.30)	5.241	5.026
FR35	12.900	15-Jun-22	6.55	121.07	121.053	↑ 1.30	8.621%	8.623%	↓ (0.23)	4.587	4.397
FR43	10.250	15-Jul-22	6.63	108.02	107.968	↑ 4.90	8.633%	8.642%	↓ (0.94)	4.876	4.674
FR63	5.625	15-May-23	7.46	83.797	83.756	↑ 4.10	8.611%	8.619%	↓ (0.84)	6.045	5.795
FR46	9.500	15-Jul-23	7.63	104.48	104.498	↓ (1.50)	8.681%	8.678%	↑ 0.27	5.468	5.240
FR39	11.750	15-Aug-23	7.72	116.92	116.909	↑ 0.60	8.691%	8.691%	↓ (0.10)	5.330	5.108
FR70	8.375	15-Mar-24	8.30	99.002	98.978	↑ 2.40	8.542%	8.546%	↓ (0.41)	6.033	5.786
FR44	10.000	15-Sep-24	8.80	107.77	107.757	↑ 1.50	8.713%	8.715%	↓ (0.24)	6.053	5.801
FR40	11.000	15-Sep-25	9.80	114.62	114.631	↓ (0.70)	8.743%	8.742%	↑ 0.10	6.364	6.098
FR56	8.375	15-Sep-26	10.80	98.761	98.784	↓ (2.30)	8.550%	8.547%	↑ 0.33	7.170	6.876
FR37	12.000	15-Sep-26	10.80	122.49	122.445	↑ 4.70	8.736%	8.742%	↓ (0.59)	6.641	6.363
FR59	7.000	15-May-27	11.46	87.652	87.614	↑ 3.80	8.725%	8.731%	↓ (0.58)	7.788	7.463
FR42	10.250	15-Jul-27	11.63	110.6	110.592	↑ 1.00	8.774%	8.776%	↓ (0.13)	7.049	6.753
FR47	10.000	15-Feb-28	12.22	108.9	108.887	↑ 0.90	8.794%	8.795%	↓ (0.11)	7.340	7.030
FR64	6.125	15-May-28	12.46	79.94	79.956	↓ (1.60)	8.807%	8.805%	↑ 0.25	8.393	8.039
FR71	9.000	15-Mar-29	13.30	102.38	102.421	↓ (3.70)	8.691%	8.687%	↑ 0.47	7.940	7.609
FR52	10.500	15-Aug-30	14.72	113.52	113.522	↑ 0.10	8.837%	8.837%	↓ (0.01)	8.014	7.675
FR73	8.750	15-May-31	15.46	100.21	100.197	↑ 1.50	8.724%	8.726%	↓ (0.18)	8.740	8.375
FR54	9.500	15-Jul-31	15.63	105.22	105.263	↓ (4.60)	8.874%	8.869%	↑ 0.53	8.349	7.994
FR58	8.250	15-Jun-32	16.55	94.722	94.678	↑ 4.40	8.863%	8.868%	↓ (0.53)	8.767	8.395
FR65	6.625	15-May-33	17.46	80.221	80.278	↓ (5.70)	8.873%	8.865%	↑ 0.76	9.735	9.322
FR68	8.375	15-Mar-34	18.30	96.233	96.232	↑ 0.10	8.790%	8.790%	↓ (0.01)	9.348	8.954
FR72	8.250	15-May-36	20.46	95.002	94.997	↑ 0.50	8.780%	8.780%	↓ (0.06)	9.931	9.513
FR45	9.750	15-May-37	21.46	106.43	106.371	↑ 5.40	9.065%	9.070%	↓ (0.55)	9.661	9.242
FR50	10.500	15-Jul-38	22.63	113.46	113.453	↑ 1.00	9.085%	9.086%	↓ (0.09)	9.418	9.009
FR57	9.500	15-May-41	25.46	103.9	103.872	↑ 2.70	9.103%	9.106%	↓ (0.27)	10.200	9.756
FR62	6.375	15-Apr-42	26.38	73.133	73.158	↓ (2.50)	9.070%	9.067%	↑ 0.32	10.932	10.457
FR67	8.750	15-Feb-44	28.22	96.003	95.992	↑ 1.10	9.145%	9.146%	↓ (0.11)	10.321	9.870

Sumber : Bloomberg, MNC Securities Calculation

 Seri Acuan 2014 - 2015
 Seri Acuan 2016

Kepemilikan Surat Berharga Negara

	Des'13	Des'14	Jun'15	Jul'15	Agust'15	Sep'15	Okt'15	6-Nov-15	9-Nov-15	10-Nov-15	11-Nov-15	12-Nov-15	13-Nov-15
BANK	335,43	375,55	369,11	391,09	419,33	400,67	412,02	409,83	408,57	408,50	405,29	412,29	398,64
Government Institution	44,44	41,63	80,58	73,13	71,08	86,46	74,98	71,86	73,09	73,90	77,29	78,82	87,79
Bank Indonesia *	44,44	41,63	80,58	73,13	71,08	86,46	74,98	71,86	73,09	73,90	77,29	78,82	87,79
NON-BANK	615,38	792,78	906,74	905,51	902,04	905,27	938,20	942,51	942,54	941,80	941,62	942,09	946,78
Mutual Fund	42,50	45,79	56,28	58,35	59,08	61,63	62,18	62,01	61,93	61,93	61,95	62,09	61,98
Insurance	129,55	150,60	161,81	162,39	162,78	165,71	169,26	169,53	169,59	169,63	169,73	170,60	170,61
Foreign	323,83	461,35	537,53	533,63	525,68	523,38	528,76	533,20	533,27	532,47	532,20	531,39	536,24
- Foreign Government(s) & Central Bank(s)	78,39	103,42	102,34	102,17	102,24	110,88	112,70	110,40	110,29	110,18	110,18	109,95	110,11
Pension Fund	39,47	43,30	46,32	46,74	47,25	47,90	48,33	48,54	48,51	48,53	48,55	48,73	48,71
Securities	0,88	0,81	0,74	0,80	0,67	0,19	0,22	0,19	0,20	0,20	0,20	0,20	0,20
Individual	32,48	30,41	32,23	32,02	31,97	28,63	52,32	52,37	52,38	52,38	52,39	52,40	52,39
Others	46,68	60,51	71,82	71,57	74,61	77,83	77,12	76,67	76,66	76,66	76,60	76,69	76,65
TOTAL	995,25	1.209,96	1.356,43	1.369,73	1.392,45	1.392,41	1.425,20	1.424,20	1.424,20	1.424,20	1.424,20	1.433,20	1.433,20
Foreign Net Buy (Sell)	53,31	137,52	23,04	(3,90)	(7,96)	(2,30)	1,08	2,17	0,08	(0,81)	(0,27)	(0,81)	4,85

Sumber : Direktorat Jenderal Pengelolaan Pembiayaan dan Risiko

Imbal hasil Surat Utang Negara seri acuan

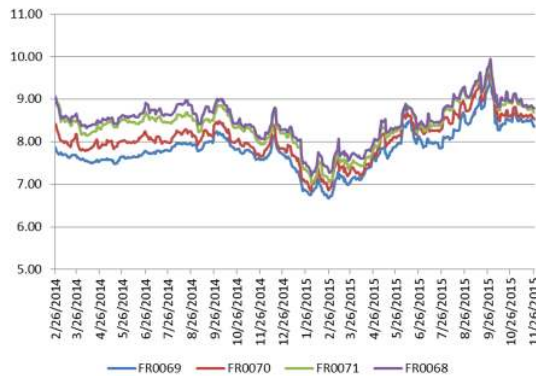

Sumber : Bloomberg

Perdagangan Surat Berharga Negara

Securities	High	Low	Last	Vol	Freq
FR0056	101.75	98.40	98.46	1332.35	32
FR0073	102.50	98.50	100.35	1040.04	33
FR0070	100.70	98.85	99.00	1020.43	16
FR0069	98.55	98.45	98.55	960.00	6
FR0071	114.15	101.25	102.50	592.15	15
FR0058	96.75	93.00	93.25	561.45	12
SPN12160902	95.24	95.23	95.24	491.00	2
PBS008	99.65	99.62	99.62	350.00	2
FR0063	83.75	83.75	83.75	300.00	1
FR0065	80.60	78.60	80.35	254.50	16

Sumber : CTP – Bursa Efek Indonesia

Grafik IndoBEX



Sumber : Indonesian Bond Pricing Agency (IBPA) – Bursa Efek Indonesia

Perdagangan Obligasi Korporasi

Securities	Rating	High	Low	Last	Vol	Freq
FIFA02BCN2	idAAA	100.10	99.99	100.00	197.00	7
TAFS01BCN3	AAA(idn)	100.00	100.00	100.00	173.00	4
BBTN12	idAA	103.00	102.70	102.80	165.00	15
SMFP03CN2	idAA+	100.01	100.01	100.01	95.00	1
BEXI01BCN3	idAAA	99.05	98.91	99.03	80.00	11
PPGD11A	idAA+	101.90	101.85	101.85	58.00	3
SMADMFO2ACN1	idAAA(sy)	99.98	99.96	99.98	26.00	2
JMPD12Q	idAA	102.70	102.60	102.70	25.00	2
PNBN04SB	idAA-	100.02	100.00	100.02	20.00	3
ADMFO2DCN1	idAAA	98.28	98.28	98.28	17.00	1

Sumber : CTP – Bursa Efek Indonesia

CDS 5-Yrs Spread

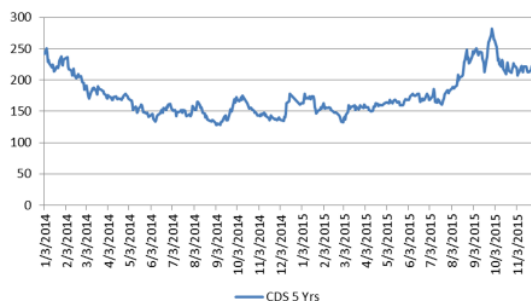

Sumber : Bloomberg

Imbal Hasil Surat Utang Global

10 Years Bond	Last YLD	1D	Change	%	1W	Change	%	1M	Change	%	YTD	Change	%
USA	2.210	2.235	↓ (0.025)	-1.10%	2.263	↓ (0.053)	-2.33%	2.038	↑ 0.173	8.47%	2.172	↑ 0.038	1.77%
UK	1.840	1.840	↓ (0.000)	-0.01%	1.873	↓ (0.033)	-1.76%	1.762	↑ 0.078	4.40%	1.755	↑ 0.085	4.86%
Germany	0.460	0.469	↓ (0.009)	-2.00%	0.479	↓ (0.018)	-3.85%	0.442	↑ 0.018	4.04%	0.538	↓ (0.078)	-14.56%
Japan	0.301	0.295	↑ 0.006	2.03%	0.319	↓ (0.018)	-5.64%	0.301	↑ 0.000	0.00%	0.322	↓ (0.021)	-6.88%
Philippines	3.306	3.344	↓ (0.037)	-1.12%	3.314	↓ (0.008)	-0.24%	3.112	↑ 0.194	6.23%	3.585	↓ (0.278)	-7.77%
Hong Kong	1.536	1.545	↓ (0.009)	-0.57%	1.571	↓ (0.035)	-2.23%	1.425	↑ 0.110	7.73%	1.854	↓ (0.318)	-17.66%
South Korea	2.278	2.255	↑ 0.022	0.95%	2.280	↓ (0.003)	-0.11%	2.075	↑ 0.203	9.77%	2.628	↓ (0.350)	-13.31%
Singapore	2.445	2.459	↓ (0.013)	-0.54%	2.518	↓ (0.073)	-2.88%	2.373	↑ 0.072	3.05%	2.270	↑ 0.175	7.73%
Thailand	2.695	2.694	↑ 0.001	0.03%	2.790	↓ (0.095)	-3.42%	2.583	↑ 0.112	4.35%	2.693	↑ 0.002	0.06%
India	7.726	7.718	↑ 0.009	0.11%	7.697	↑ 0.029	0.38%	7.603	↑ 0.123	1.62%	7.855	↓ (0.129)	-1.65%
Indonesia	8.550	8.547	↑ 0.003	0.04%	8.603	↓ (0.053)	-0.61%	8.629	↓ (0.079)	0.92%	7.753	↑ 0.797	10.28%
Malaysia	4.212	4.186	↑ 0.026	0.62%	4.260	↓ (0.048)	-1.13%	4.104	↑ 0.108	2.63%	4.119	↑ 0.093	2.26%
China	3.065	3.059	↑ 0.006	0.19%	3.150	↓ (0.085)	-2.70%	2.999	↑ 0.066	2.21%	3.631	↓ (0.566)	-15.60%

Sumber : Bloomberg, MNC Securities Calculation

MNC Securities Research

I Made Adi Saputra | Fixed Income Analyst

imade.saputra@mncgroup.com

Ext : 52117

Fixed Income Division

021 – 2980 3299 (Hunting)

Andri Irvandi | Fixed Income Head Division

andri.irvandi@mncgroup.com

Ext : 52223

Arif Efendy | Head of Sales

arif.efendy@mncgroup.com

Ext : 52231

Johannes C Leuwol | Fixed Income Sales

teddy.leuwol@mncsecurities.com

Ext : 52226

Lintang Astuti | Fixed Income Sales

lintang.astuti@mncsecurities.com

Ext : 52227

Marlina Sabanita | Fixed Income Sales

marlina.sabanita@mncgroup.com

Ext : 52268

Ratna Nurhasanah | Fixed Income Sales

ratna.nurhasanah@mncgroup.com

Ext : 52228

Widyasari Rina Putri | Fixed Income Sales

widyasari.putri@mncgroup.com

Ext : 52269

Yoni Bambang Oetoro | Fixed Income Sales

yoni.oetoro@mncgroup.com

Ext : 52230

Disclaimer

This research report has been issued by PT MNC Securities It may not be reproduced or further distributed or published, in whole or in part, for any purpose. PT MNC Securities has based this document on information obtained from sources it believes to be reliable but which it has not independently verified; PT MNC Securities makes no guarantee, representation or warranty and accepts no responsibility to liability as to its accuracy or completeness. Expression of opinion herein are those of the research department only and are subject to change without notice. This document is not and should not be construed as an offer or the solicitation of an offer to purchase or subscribe or sell any investment. PT MNC Securities and its affiliates and/or their offices, directors and employees may own or have positions in any investment mentioned herein or any investment related thereto and may from time to time add to or dispose of any such investment. PT MNC Securities and its affiliates may act as market maker or have assumed an underwriting position in the securities of companies discusses herein (or investment related thereto) and may sell them to or buy them from customers on a principal basis and may also perform or seek to perform investment banking or underwriting services for or relating to those companies.

PT MNC Securities

Kantor Pusat

MNC Financial Center Lt 14—16
 Jl. Kebon Sirih No.21—27 Jakarta 10340
 ☎ 021 - 29803111 📠 021 - 39836868

Cabang	Alamat	Telepon/Fax
Jakarta Mangga Dua	Arkade Belanja Mangga Dua Ruko No 2 Jl Arteri Mangga Dua Raya, Jakarta 10620	☎ 021 - 6127668 📠 021 - 6127701
Jakarta Surya	Jl. Surya No. 20 Senopati, Jakarta Selatan 12190	☎ 021 - 72799989 📠 021 - 72799977
Jakarta Indovision	Wisma Indovision Lantai Dasar Jl Raya Panjang Z / III, Jakarta 11520	☎ 021 - 5813378 📠 021 - 5813380
Jakarta Gajah Mada	Mediterania Gajah Mada Residence Unit Ruko TUD 12 Jl. Gajah Mada 174, Jakarta Barat 11140	☎ 021- 63875567 📠 021- 63875568
Jakarta Taman Permata Buana	Ruko Taman Permata Buana Jalan Pulau Bira D1 No. 26, Jakarta Barat 11610	☎ 021 - 5803735 📠 021 - 58358063
Jakarta Kemayoran	Apartemen Mediterania Palace, Ruko C/OR/M Jl. Landasan Pacu Utara Selatan Blok A1 - Kav 2, Kemayoran, Jakarta Pusat 10630	☎ 021 - 30044599
Jakarta Kelapa Gading	Komplek Bukit Gading Mediterania Jl. Boulevard BGR Blok A/12 Kelapa Gading Barat, Jakarta Utara 14240	☎ 021 - 45842111 📠 021 - 45842110
Jakarta Gandaria	Arteri Pondok Indah Jl. Iskandar Muda No. 9 A, Jakarta Selatan 12240	☎ 021 - 7294243 📠 021 - 7294245
Jakarta Otisita	Jl. Otista Raya No.31A Jakarta Timur 13330	☎ 021 - 29360105 📠 021 - 29360106
Jakarta Gani Djemat	Plaza Gani Djemat, 5th Floor Jl. Imam Bonjol No. 76-78, Jakarta Pusat 10310	☎ 021 - 315 6178
Jakarta Gatot Subroto	Gedung Patra Jasa lantai 19 Suite 1988 Jl Jend Gatot Subroto Kav. 32-34, Jakarta Selatan 12950	☎ 021 - 52900008
Surabaya ICBC Center	Gedung ICBC Center Jl.Basuki Rahmat 16-18, Surabaya 60261	☎ 031 - 5317929 📠 0888 303 7338
Surabaya Sulawesi	Jl. Sulawesi No. 60 Surabaya 60281	☎ 031 - 5041690 📠 031 - 5041694
Medan	Jl. Karantina No 46 Kel. Durian, Kec Medan Timur, Medan 20235	☎ 061 - 6641905
Bandung	Jl. Gatot Subroto No. 2 Bandung - 40262	☎ 022 - 733 1916 📠 022 - 733 1915
Malang	Jl. Pahlawan TRIP No. 9 Malang 65112	☎ 0341 - 567555 📠 0341 - 586086
Solo	Gedung Graha Prioritas Lantai 1-2 Jl. Slamet Riyadi No.302 Solo 57141	☎ 0271 - 731779 📠 0271 - 637726
Denpasar	Gedung Bhakti Group Jl. Diponegoro No. 109, Denpasar - 80114	☎ 0361 - 264569 📠 0361 - 264563
Magelang	Komp. Kyai Langgeng Jl. Cempaka No. 8 B, Kel. Jurang Ombo, Magelang 56123	☎ 0293 - 313338 📠 0293 - 313438
Semarang Mutiara Marina	Rukan Mutiara Marina No. 36 Lt. 2 Kav 35 - 36 Semarang 50144	☎ 024 - 76631623 📠 024 - 76631627
Semarang Univ Dian Nuswantoro	Pojok BEI Universitas Dian Nuswantoro Jl. Nakula I No. 5-11, Semarang 50131	☎ 024 - 356 7010
Semarang Universitas STIKUBANK	Pojok BEI Universitas STIKUBANK Jl. Tri Lomba Juang, Semarang 50241	☎ 024 - 8414970
Bogor	Sentul City Jl. Ir. H. Djuanda No. 78, Sentul – Bogor 16810	☎ 021 - 87962291 📠 021 - 87962294
Makassar	Kompleks Rukan Ratulangi Blok. C12-C13 Jl. DR. Sam Ratulangi No. 7, Makassar - 90113	☎ 0411 - 858516 📠 0411 - 858526
Batam	Komplek Galaxy No.19 Jalan Imam Bonjol, Batam	☎ 0778 - 459997 📠 0778 - 456787
Tegal	Jl. Ahmad Yani No 237 Tegal - Jawa Tengah	☎ 0283 - 3357768 📠 0283 - 340520
Pati	Jalan HOS Cokroaminoto Gang 2 No. 1 Pati – Jawa Tengah	☎ 0295 - 382722 📠 0295 - 385093
Bandar Lampung	Jl. Brigjen Katamso No. 12 Tanjung Karang, Bandar Lampung 35111	☎ 0721 - 264569
Balikpapan	Jl. Jend Sudirman No.33 Balikpapan – Kalimantan Timur	☎ 0542 - 736259
Menado	Komp Mega Mas Blok 1 D No.19 Jl. Piere Tendean No 24 – 25, Menado 95111	☎ 0431 - 877888 📠 0431 - 876222
Jambi	Jl. GR. Djamin Datuk Bagindo No.7 Jambi 36142	☎ 0741 - 7554595