

Kurva Imbal hasil Surat Utang Negara

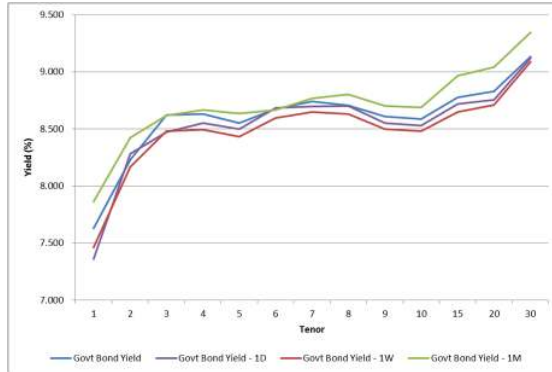

Sumber : Bloomberg

Ulasan Pasar

Imbal hasil Surat Utang Negara pada perdagangan hari Kamis, 10 Desember 2015 cenderung mengalami kenaikan. Perubahan tingkat imbal hasil berkisar antara 1 - 17 bps dimana sebagian besar seri Surat Utang Negara mengalami kenaikan dengan kenaikan imbal hasil yang cukup besar terjadi pada Surat Utang Negara bertenor pendek. Kenaikan imbal hasil tersebut didorong oleh adanya penurunan harga Surat Utang Negara yang pada perdagangan kemarin berkisar antara 2 - 75 bps dengan penurunan harga yang cukup besar terjadi pada Surat Utang Negara bertenor panjang. Pada awal perdagangan, harga Surat Utang Negara cenderung bergerak bervariasi, bahkan beberapa seri Surat Utang Negara masih menunjukkan adanya kenaikan harga dibandingkan dengan level penutupan sebelumnya. Hanya saja, pada pertengahan hingga berakhirnya sesi perdagangan, harga Surat Utang Negara mengalami penurunan didorong oleh aksi jual oleh investor sebagai antisipasi terhadap hasil dari Rapat Dewan Gubernur Bank Sentral Amerika pada pertengahan pekan depan. Pelaku pasar khawatir bahwa rencana Bank Sentral Amerika untuk menaikkan tingkat suku bunga acuan akan berdampak terhadap melemahnya nilai tukar rupiah sehingga dapat mengganggu kinerja portofolio investasi mereka. Nilai tukar rupiah dalam sepekan terakhir bergerak dengan kecenderungan mengalami pelemahan menjelang pelaksanaan Rapat Dewan Gubernur Bank Sentral Amerika. Koreksi harga yang terjadi pada perdagangan kemarin mendorong terjadinya kenaikan imbal hasil Surat Utang Negara seri acuan bertenor 5 tahun sebesar 8 bps pada level 8,52%; seri acuan bertenor 10 tahun sebesar 4 bps pada level 8,55%; seri acuan bertenor 15 tahun sebesar 3 bps pada level 8,72% dan seri acuan bertenor 20 tahun sebesar 8 bps pada level 8,89%.

Sementara itu volume perdagangan Surat Utang Negara yang dilaporkan pada perdagangan kemarin menunjukkan adanya kenaikan dibandingkan dengan volume perdagangan di hari Selasa, yaitu senilai Rp9,28 triliun dari 34 seri Surat Utang Negara yang diperdagangkan. Adapun volume perdagangan Surat Utang Negara seri acuan yang dilaporkan senilai Rp2,66 triliun. Obligasi Negara seri FR0069 menjadi Surat Utang Negara dengan volume perdagangan terbesar, senilai Rp1,11 triliun dari 17 kali transaksi dengan harga rata - rata pada level 97,85% dan tingkat imbal hasilnya sebesar 8,62%. Sementara itu Obligasi Negara Ritel seri ORI012 menjadi Surat Utang Negara yang paling sering ditransaksikan, yaitu sebanyak 42 kali transaksi dengan volume

perdagangan mencapai Rp821,29 miliar. Adapun dari perdagangan obligasi korporasi, volume perdagangan yang dilaporkan pada perdagangan kemarin senilai Rp759,45 miliar dari 26 seri obligasi korporasi yang diperdagangkan. Sukuk Ijarah Berkelanjutan I XL Axiata Tahap I Tahun 2015 Seri A (SIEXCL01ACN1) menjadi obligasi korporasi dengan volume perdagangan terbesar, senilai Rp212 miliar dari 4 kali transaksi. Obligasi dengan peringkat "AAA(idn)" dan akan jatuh tempo pada 12 Desember 2016 tersebut diperdagangkan dengan harga rata - rata pada level 100,09% dan tingkat imbal hasilnya sebesar 8,65%. Adapun Obligasi Berkelanjutan I Astra Sedaya Finance Tahap III Tahun 2013 Seri B (ASDF01BCN3) menjadi obligasi korporasi yang paling sering ditransaksikan, yaitu sebanyak 5 kali transaksi dengan volume perdagangan senilai Rp120 miliar. Sementara itu nilai tukar rupiah ditutup pada level 13953,00 per dollar Amerika, menguat sebesar 62,50 pts (0,45%) dibandingkan dengan level penutupan di hari Rabu. Sepanjang sesi perdagangan rupiah terlihat mengalami penguatan dan diperdagangkan pada kisaran 13923,00 hingga 13999,30 per dollar Amerika. Namun demikian, rupiah dalam sepekan terakhir masih bergerak dalam tren pelemahan sehingga turut berpengaruh terhadap penurunan harga Surat Utang Negara di pasar sekunder.

Pada perdagangan hari ini kami perkirakan harga Surat Utang Negara masih berpeluang untuk mengalami penurunan menjelang pelaksanaan Rapat Dewan Gubernur Bank Sentral Amerika. Berdasarkan konsensus, peluang Bank Sentral Amerika untuk menaikkan tingkat suku bunga acuan meningkat menjadi 80%, mengindikasikan bahwa pelaku pasar telah memperkirakan bahwa pada pertemuan mendatang tingkat suku bunga acuan (Fed Fund Rate/FFR) akan naik pertama kali sejak krisis keuangan global di tahun 2008. Perkiraan tersebut mendorong terjadinya penguatan dollar Amerika terhadap mata uang global yang kemungkinan akan turut berdampak terhadap pelemahan nilai tukar rupiah pada perdagangan hari ini. Kondisi tersebut akan turut mempengaruhi pergerakan harga Surat Utang Negara pada perdagangan hari ini yang kami perkirakan masih akan mengalami penurunan. Penurunan harga juga turut dipengaruhi oleh tingkat imbal hasil dari Surat Utang Amerika (US Treasury) yang pada perdagangan kemarin ditutup naik pada level 2,23% dari level 2,20% pada penutupan perdagangan sebelumnya.

Rekomendasi

Adapun secara teknikal, harga Surat Utang Negara masih berada pada area konsolidasi dengan mulai terlihat sinyal tren penurunan harga untuk beberapa seri Surat Utang Negara. Kondisi tersebut dalam jangka pendek akan membuka peluang terjadinya penurunan harga Surat Utang Negara, dimana kami perkirakan akan berlangsung hingga pelaksanaan Rapat Dewan Gubernur Bank Sentral Amerika. Dengan kondisi tersebut kami menyarankan kepada investor untuk tetap mencermati arah pergerakan harga Surat Utang Negara dengan melakukan strategi tarding jangka pendek di tengah kondisi pasar Surat Utang Negara yang masih bergerak berfluktuasi. Dalam jangka pendek kami sarankan kepada investor untuk melakukan shifting portofolio dari tenor panjang ke tenor pendek guna mengurangi resiko menjelang pelaksanaan Rapat Dewan Gubernur Bank Sentral Amerika. Adapun bagi investor dengan horizon investasi jangka panjang, kami menyarankan untuk melakukan pembelian bertahap di saat harga Surat Utang Negara kembali mengalami penurunan (*BUY on Weakness*) dengan pilihan pada seri FR0064, FR0065 dan FR0068.

Berita Pasar

❖ **Penerbitan Surat Berharga Syariah Negara Seri PBS-009 Pada Tanggal 10 Desember 2015 Dengan Cara *Private Placement*.**

Pada hari Kamis tanggal 10 Desember 2015, Pemerintah telah melakukan penerbitan Surat Berharga Syariah Negara (SBSN) dengan cara *Private Placement* dengan jumlah nominal sebesar Rp1.000.000.000.000,00 (satu triliun rupiah). SBSN yang diterbitkan merupakan seri PBS-009 dengan status dapat diperdagangkan (*tradable*). Penerbitan ini merupakan bagian dari kebijakan *pre-funding* sebagaimana tertuang dalam Undang-Undang No. 14 Tahun 2015 tentang APBN Tahun Anggaran 2016.

Adapun pokok-pokok ketentuan dan persyaratan seri SBSN tersebut adalah sebagai berikut:

No.	Ketentuan dan Persyaratan	
1.	Nilai Nominal	Rp1.000.000.000.000,00
2.	Imbalan per tahun	<i>Fixed 7,75%</i>
3.	<i>Yield</i>	8,50%
4.	Tanggal Penerbitan / Setelmen	10 Desember 2015
5.	Tanggal Jatuh Tempo	25 Januari 2018
6.	Ketentuan Perdagangan	Dapat diperdagangkan (<i>Tradable</i>)

❖ **Rencana penerbitan Obligasi dan Sukuk Mudharabah oleh Bank Pembangunan Daerah Sumatera Barat.**

Perseroan berencana untuk menerbitkan Obligasi VII senilai Rp500 miliar dan Sukuk Mudharabah II senilai Rp100 miliar guna memenuhi target penyaluran kredit dan pembiayaan di 2016. PT Pemeringkat Efek Indonesia menetapkan peringkat "idA" terhadap obligasi dan "idA(sy)" terhadap sukuk mudharabah yang akan diterbitkan. Tingkat suku bunga dan bagi hasil yang ditawarkan untuk obligasi dan sukuk mudharabah dengan tenor lima tahun tersebut adalah berkisar antara 10,60% - 11,10%.

Analisa Teknikal

❖ **IDR USD**



❖ **FR0069**



❖ **FR0070**



❖ FR0071



❖ FR0068



❖ FR0067



Harga Surat Utang Negara

Data per 10-Dec-15

Series	Coupon	Maturity	TTM	Price	1D	Spread (bps)	YTM	1D	YTM Spread (bps)	Duration	Mod Duration
FR30	10.750	15-May-16	0.43	101.41	101.479	↓ (6.70)	7.319%	7.162%	↑ 15.68	0.431	0.416
FR55	7.375	15-Sep-16	0.77	99.783	99.77	↑ 1.30	7.649%	7.667%	↓ (1.78)	0.746	0.718
FR60	6.250	15-Apr-17	1.35	97.809	97.828	↓ (1.90)	7.988%	7.972%	↑ 1.54	1.301	1.251
FR28	10.000	15-Jul-17	1.60	102.77	102.78	↓ (1.00)	8.106%	8.100%	↑ 0.67	1.462	1.405
FR66	5.250	15-May-18	2.43	93.019	93.371	↓ (35.20)	8.485%	8.315%	↑ 17.04	2.301	2.207
FR32	15.000	15-Jul-18	2.60	115.14	115.255	↓ (11.50)	8.383%	8.337%	↑ 4.57	2.161	2.074
FR38	11.600	15-Aug-18	2.68	107.33	107.528	↓ (20.20)	8.477%	8.395%	↑ 8.18	2.316	2.222
FR48	9.000	15-Sep-18	2.77	101.16	101.267	↓ (10.90)	8.511%	8.467%	↑ 4.47	2.461	2.360
FR69	7.875	15-Apr-19	3.35	98.124	98.341	↓ (21.70)	8.525%	8.448%	↑ 7.66	2.969	2.848
FR36	11.500	15-Sep-19	3.77	109.31	109.3	↑ 0.60	8.547%	8.549%	↓ (0.18)	3.116	2.988
FR31	11.000	15-Nov-20	4.93	109.62	109.596	↑ 1.90	8.565%	8.570%	↓ (0.45)	3.960	3.798
FR34	12.800	15-Jun-21	5.51	118.19	118.167	↑ 1.80	8.590%	8.593%	↓ (0.37)	4.031	3.865
FR53	8.250	15-Jul-21	5.60	98.928	99.139	↓ (21.10)	8.491%	8.443%	↑ 4.84	4.441	4.260
FR61	7.000	15-May-22	6.43	92.168	92.165	↑ 0.30	8.609%	8.610%	↓ (0.06)	5.205	4.990
FR35	12.900	15-Jun-22	6.51	120.94	120.937	↑ 0.30	8.630%	8.630%	↓ (0.05)	4.551	4.362
FR43	10.250	15-Jul-22	6.60	107.8	108.017	↓ (22.10)	8.670%	8.628%	↑ 4.25	4.839	4.638
FR63	5.625	15-May-23	7.43	83.749	83.789	↓ (4.00)	8.632%	8.623%	↑ 0.83	6.008	5.760
FR46	9.500	15-Jul-23	7.60	104.54	104.607	↓ (6.70)	8.669%	8.657%	↑ 1.19	5.433	5.207
FR39	11.750	15-Aug-23	7.68	116.99	116.95	↑ 3.80	8.670%	8.676%	↓ (0.62)	5.296	5.076
FR70	8.375	15-Mar-24	8.26	98.917	99.158	↓ (24.10)	8.557%	8.515%	↑ 4.15	5.996	5.750
FR44	10.000	15-Sep-24	8.77	108.02	108.079	↓ (5.60)	8.670%	8.661%	↑ 0.88	6.022	5.771
FR40	11.000	15-Sep-25	9.77	114.91	114.981	↓ (7.20)	8.698%	8.688%	↑ 1.01	6.334	6.070
FR56	8.375	15-Sep-26	10.77	98.828	99.127	↓ (29.90)	8.541%	8.497%	↑ 4.33	7.135	6.843
FR37	12.000	15-Sep-26	10.77	122.98	122.693	↑ 28.40	8.669%	8.705%	↓ (3.57)	6.614	6.339
FR59	7.000	15-May-27	11.43	87.926	87.839	↑ 8.70	8.686%	8.699%	↓ (1.32)	7.758	7.436
FR42	10.250	15-Jul-27	11.60	111.13	110.913	↑ 21.30	8.705%	8.732%	↓ (2.75)	7.026	6.733
FR47	10.000	15-Feb-28	12.18	109.14	109.124	↑ 1.50	8.761%	8.763%	↓ (0.19)	7.310	7.004
FR64	6.125	15-May-28	12.43	80.103	80.129	↓ (2.60)	8.786%	8.782%	↑ 0.40	8.361	8.009
FR71	9.000	15-Mar-29	13.26	102.14	102.361	↓ (22.00)	8.721%	8.694%	↑ 2.78	7.898	7.568
FR52	10.500	15-Aug-30	14.68	113.6	113.765	↓ (16.40)	8.826%	8.808%	↑ 1.83	7.981	7.644
FR73	8.750	15-May-31	15.43	100.05	100.558	↓ (51.10)	8.743%	8.682%	↑ 6.07	8.699	8.335
FR54	9.500	15-Jul-31	15.60	105.38	105.55	↓ (17.30)	8.856%	8.836%	↑ 1.99	8.319	7.966
FR58	8.250	15-Jun-32	16.51	94.823	94.855	↓ (3.20)	8.852%	8.848%	↑ 0.39	8.735	8.365
FR65	6.625	15-May-33	17.43	80.37	80.287	↑ 8.30	8.855%	8.866%	↓ (1.11)	9.706	9.295
FR68	8.375	15-Mar-34	18.26	95.337	96.033	↓ (69.60)	8.894%	8.813%	↑ 8.01	9.271	8.876
FR72	8.250	15-May-36	20.43	94.88	95.628	↓ (74.80)	8.793%	8.711%	↑ 8.22	9.889	9.472
FR45	9.750	15-May-37	21.43	106.54	106.722	↓ (18.60)	9.053%	9.034%	↑ 1.88	9.631	9.214
FR50	10.500	15-Jul-38	22.60	113.75	113.954	↓ (20.60)	9.058%	9.039%	↑ 1.94	9.397	8.990
FR57	9.500	15-May-41	25.43	104.32	104.505	↓ (18.40)	9.061%	9.043%	↑ 1.80	10.190	9.748
FR62	6.375	15-Apr-42	26.35	73.174	73.132	↑ 4.20	9.066%	9.071%	↓ (0.54)	10.899	10.427
FR67	8.750	15-Feb-44	28.18	96.654	96.654	↑ 0.00	9.079%	9.079%	↑ -	10.333	9.885

Sumber : Bloomberg, MNC Securities Calculation

Seri Acuan 2014 - 2015

Seri Acuan 2016

Kepemilikan Surat Berharga Negara

	Des'13	Des'14	Mar'15	Jun'15	Sep'15	Okt'15	Nop'15	3-Dec-15	4-Dec-15	7-Dec-15
BANK	335,43	375,55	349,26	369,11	400,67	412,02	413,99	431,43	435,43	436,14
Institusi Pemerintah	44,44	41,63	85,40	80,58	86,46	74,98	67,09	56,92	50,01	48,39
Bank Indonesia *	44,44	41,63	85,40	80,58	86,46	74,98	67,09	56,92	50,01	48,39
NON-BANK	615,38	792,78	870,83	906,74	905,27	938,20	956,85	957,58	959,99	960,90
Reksadana	42,50	45,79	50,19	56,28	61,63	62,18	59,47	59,72	59,73	59,79
Asuransi	129,55	150,60	155,54	161,81	165,71	169,26	170,86	170,98	170,97	171,10
Asing	323,83	461,35	504,08	537,53	523,38	528,76	548,52	548,99	551,36	552,11
- Pemerintahan dan Bank Sentral	78,39	103,42	101,41	102,34	110,88	112,70	109,49	108,97	108,87	108,91
Dana Pensiun	39,47	43,30	44,73	46,32	47,90	48,33	48,69	48,66	48,73	48,76
Sekuritas	0,88	0,81	0,63	0,74	0,19	0,22	0,15	0,15	0,14	0,13
Individual	32,48	30,41	47,63	32,23	28,63	52,32	52,40	52,36	52,32	52,31
Lain - lain	46,68	60,51	68,03	71,82	77,83	77,12	76,76	76,74	76,74	76,71
TOTAL	995,25	1.209,96	1.305,49	1.356,43	1.392,41	1.425,20	1.437,93	1.445,93	1.445,43	1.445,43
Asing Beli (Jual)	53,31	137,52	42,72	33,46	(14,16)	5,39	19,75	0,47	2,37	0,75

Sumber : Direktorat Jenderal Pengelolaan Pembiayaan dan Risiko

Imbal hasil Surat Utang Negara seri acuan

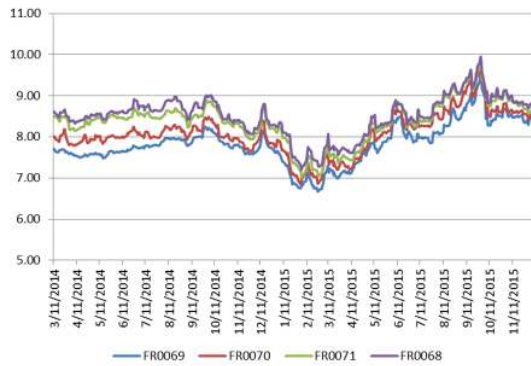

Sumber : Bloomberg

Perdagangan Surat Berharga Negara

Securities	High	Low	Last	Vol	Freq
FR0069	98.25	96.25	97.97	1118.54	17
SPN12160107	99.65	99.57	99.59	1083.00	9
FR0073	103.00	99.00	99.96	989.88	21
FR0070	99.50	98.50	99.15	858.00	27
ORI012	100.83	100.00	100.83	821.30	42
FR0058	97.75	93.00	94.55	810.93	30
FR0068	99.75	94.85	94.90	528.97	42
FR0059	88.35	85.00	85.00	453.46	9
FR0064	80.50	79.40	80.00	289.26	4
FR0053	98.80	98.20	98.65	284.56	9

Sumber : CTP – Bursa Efek Indonesia

Grafik IndoBEX

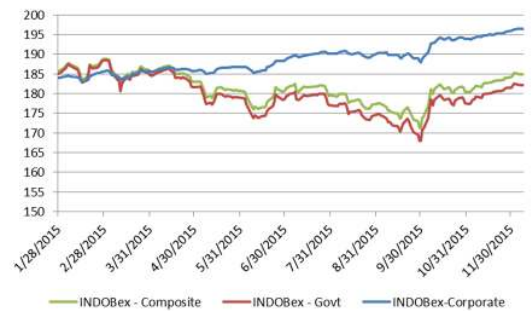

Sumber : Indonesian Bond Pricing Agency (IBPA) – Bursa Efek Indonesia

Perdagangan Obligasi Korporasi

Securities	Rating	High	Low	Last	Vol	Freq
SIEXCL01ACN1	AAA(idn)	100.10	100.08	100.10	212.00	4
ASDF01BCN3	idAAA	99.75	99.60	99.75	120.00	5
TAFS01BCN3	AAA(idn)	100.00	100.00	100.00	115.00	4
IMFI02BCN2	idA	100.00	100.00	100.00	100.00	2
BEXI01BCN3	idAAA	99.10	99.07	99.10	50.00	3
FIFA01BCN2	idAAA	99.79	99.77	99.79	40.00	2
MFIN02ACN1	idA	100.54	100.54	100.54	30.00	1
SMRA01CN1	idA+	105.55	99.85	99.85	21.00	3
ISAT01BCN3	idAAA	100.05	100.05	100.05	19.00	4
BEXI02CCN5	idAAA	100.05	100.00	100.00	10.00	2

Sumber : CTP – Bursa Efek Indonesia

Grafik Resiko



Sumber : Bloomberg

Imbal Hasil Surat Utang Global

	Last YLD	1D	Change	%	1W	Change	%	1M	Change	%	YTD	Change	%
USA	2.224	2.217	↑ 0.007	0.32%	2.314	↓ (0.090)	-3.85%	2.343	↓ (0.118)	-5.05%	2.172	↑ 0.052	2.41%
UK	1.854	1.875	↓ (0.021)	-1.12%	1.882	↓ (0.028)	-1.50%	2.026	↓ (0.172)	-8.50%	1.755	↑ 0.099	5.65%
Germany	0.591	0.599	↓ (0.008)	-1.36%	0.665	↓ (0.074)	-11.17%	0.620	↓ (0.029)	-4.70%	0.538	↑ 0.052	9.70%
Japan	3.306	3.301	↑ 0.005	1.66%	0.314	↓ (0.008)	-2.55%	0.312	↓ (0.006)	-1.92%	0.322	↓ (0.016)	-4.82%
Philippines	3.308	3.341	↓ (0.032)	-0.96%	3.322	↓ (0.013)	-0.40%	3.317	↓ (0.009)	-0.27%	3.585	↓ (0.276)	-7.71%
South Korea	2.210	2.212	↓ (0.002)	-0.09%	2.273	↓ (0.063)	-2.75%	2.304	↓ (0.094)	-4.06%	2.628	↓ (0.418)	-15.89%
Singapore	2.427	2.455	↓ (0.028)	-1.14%	2.489	↓ (0.062)	-2.49%	2.693	↓ (0.267)	-9.90%	2.270	↑ 0.157	6.92%
Thailand	2.653	2.683	↓ (0.030)	-1.13%	2.675	↓ (0.022)	-0.83%	2.702	↓ (0.050)	-1.84%	2.693	↓ (0.041)	-1.51%
India	7.779	7.776	↑ 0.003	0.04%	7.712	↑ 0.067	0.87%	7.684	↑ 0.095	1.23%	7.855	↓ (0.077)	-0.97%
Indonesia	8.541	8.497	↑ 0.043	0.51%	8.434	↑ 0.106	1.26%	8.645	↓ (0.105)	-1.21%	7.753	↑ 0.788	10.16%
Malaysia	4.289	4.238	↑ 0.051	1.22%	4.195	↑ 0.094	2.24%	4.234	↓ 0.055	-1.29%	4.119	↑ 0.170	4.13%
China	2.983	2.999	↓ (0.016)	-0.55%	3.028	↓ (0.046)	-1.51%	3.215	↓ (0.233)	-7.24%	3.631	↓ (0.649)	-17.87%

Sumber : Bloomberg, MNC Securities Calculation

MNC Securities Research

I Made Adi Saputra | Fixed Income Analyst

imade.saputra@mncgroup.com

Ext : 52117

Fixed Income Division

021 – 2980 3299 (Hunting)

Andri Irvandi | Fixed Income Head Division

andri.irvandi@mncgroup.com

Ext : 52223

Arif Efendy | Head of Sales

arif.efendy@mncgroup.com

Ext : 52231

Johannes C Leuwol | Fixed Income Sales

teddy.leuwol@mncsecurities.com

Ext : 52226

Lintang Astuti | Fixed Income Sales

lintang.astuti@mncsecurities.com

Ext : 52227

Marlina Sabanita | Fixed Income Sales

marlina.sabanita@mncgroup.com

Ext : 52268

Ratna Nurhasanah | Fixed Income Sales

ratna.nurhasanah@mncgroup.com

Ext : 52228

Widyasari Rina Putri | Fixed Income Sales

widyasari.putri@mncgroup.com

Ext : 52269

Yoni Bambang Oetoro | Fixed Income Sales

yoni.oetoro@mncgroup.com

Ext : 52230

Disclaimer

This research report has been issued by PT MNC Securities It may not be reproduced or further distributed or published, in whole or in part, for any purpose. PT MNC Securities has based this document on information obtained from sources it believes to be reliable but which it has not independently verified; PT MNC Securities makes no guarantee, representation or warranty and accepts no responsibility to liability as to its accuracy or completeness. Expression of opinion herein are those of the research department only and are subject to change without notice. This document is not and should not be construed as an offer or the solicitation of an offer to purchase or subscribe or sell any investment. PT MNC Securities and its affiliates and/or their offices, directors and employees may own or have positions in any investment mentioned herein or any investment related thereto and may from time to time add to or dispose of any such investment. PT MNC Securities and its affiliates may act as market maker or have assumed an underwriting position in the securities of companies discusses herein (or investment related thereto) and may sell them to or buy them from customers on a principal basis and may also perform or seek to perform investment banking or underwriting services for or relating to those companies.

PT MNC Securities

Kantor Pusat

MNC Financial Center Lt 14—16
 Jl. Kebon Sirih No.21—27 Jakarta 10340
 ☎ 021 - 29803111 📠 021 - 39836868

Cabang	Alamat	Telepon/Fax
Jakarta Mangga Dua	Arkade Belanja Mangga Dua Ruko No 2 Jl Arteri Mangga Dua Raya, Jakarta 10620	☎ 021 - 6127668 📠 021 - 6127701
Jakarta Surya	Jl. Surya No. 20 Senopati, Jakarta Selatan 12190	☎ 021 - 72799989 📠 021 - 72799977
Jakarta Indovision	Wisma Indovision Lantai Dasar Jl Raya Panjang Z / III, Jakarta 11520	☎ 021 - 5813378 📠 021- 5813380
Jakarta Gajah Mada	Mediterania Gajah Mada Residence Unit Ruko TUD 12 Jl. Gajah Mada 174, Jakarta Barat 11140	☎ 021- 63875567 📠 021- 63875568
Jakarta Taman Permata Buana	Ruko Taman Permata Buana Jalan Pulau Bira D1 No. 26, Jakarta Barat 11610	☎ 021 - 5803735 📠 021 - 58358063
Jakarta Kemayoran	Apartemen Mediterania Palace, Ruko C/OR/M Jl. Landasan Pacu Utara Selatan Blok A1 - Kav 2, Kemayoran, Jakarta Pusat 10630	☎ 021 - 30044599
Jakarta Kelapa Gading	Komplek Bukit Gading Mediterania Jl. Boulevard BGR Blok A/12 Kelapa Gading Barat, Jakarta Utara 14240	☎ 021 - 45842111 📠 021 - 45842110
Jakarta Gandaria	Arteri Pondok Indah Jl. Iskandar Muda No. 9 A, Jakarta Selatan 12240	☎ 021 - 7294243 📠 021 - 7294245
Jakarta Otisita	Jl. Otista Raya No.31A Jakarta Timur 13330	☎ 021 - 29360105 📠 021 - 29360106
Jakarta Gani Djemat	Plaza Gani Djemat, 5th Floor Jl. Imam Bonjol No. 76-78, Jakarta Pusat 10310	☎ 021 - 315 6178
Jakarta Gatot Subroto	Gedung Patra Jasa lantai 19 Suite 1988 Jl Jend Gatot Subroto Kav. 32-34, Jakarta Selatan 12950	☎ 021 - 52900008
Surabaya ICBC Center	Gedung ICBC Center Jl.Basuki Rahmat 16-18, Surabaya 60261	☎ 031 - 5317929 📠 0888 303 7338
Surabaya Sulawesi	Jl. Sulawesi No. 60 Surabaya 60281	☎ 031 - 5041690 📠 031 - 5041694
Medan	Jl. Karantina No 46 Kel. Durian, Kec Medan Timur, Medan 20235	☎ 061 - 6641905
Bandung	Jl. Gatot Subroto No. 2 Bandung - 40262	☎ 022 - 733 1916 📠 022 - 733 1915
Malang	Jl. Pahlawan TRIP No. 9 Malang 65112	☎ 0341 - 567555 📠 0341 - 586086
Solo	Gedung Graha Prioritas Lantai 1-2 Jl. Slamet Riyadi No.302 Solo 57141	☎ 0271 - 731779 📠 0271 - 637726
Denpasar	Gedung Bhakti Group Jl. Diponegoro No. 109, Denpasar - 80114	☎ 0361 - 264569 📠 0361 - 264563
Magelang	Komp. Kyai Langgeng Jl. Cempaka No. 8 B, Kel. Jurang Ombo, Magelang 56123	☎ 0293 - 313338 📠 0293 - 313438
Semarang Mutiara Marina	Rukan Mutiara Marina No. 36 Lt. 2 Kav 35 - 36 Semarang 50144	☎ 024 - 76631623 📠 024 - 76631627
Semarang Univ Dian Nuswantoro	Pojok BEI Universitas Dian Nuswantoro Jl. Nakula I No. 5-11, Semarang 50131	☎ 024 - 356 7010
Semarang Universitas STIKUBANK	Pojok BEI Universitas STIKUBANK Jl. Tri Lomba Juang, Semarang 50241	☎ 024 - 8414970
Bogor	Sentul City Jl. Ir. H. Djuanda No. 78, Sentul – Bogor 16810	☎ 021 - 87962291 📠 021 - 87962294
Makassar	Kompleks Rukan Ratulangi Blok. C12-C13 Jl. DR. Sam Ratulangi No. 7, Makassar - 90113	☎ 0411 - 858516 📠 0411 - 858526
Batam	Komplek Galaxy No.19 Jalan Imam Bonjol, Batam	☎ 0778 - 459997 📠 0778 - 456787
Tegal	Jl. Ahmad Yani No 237 Tegal - Jawa Tengah	☎ 0283 - 3357768 📠 0283 - 340520
Pati	Jalan HOS Cokroaminoto Gang 2 No. 1 Pati – Jawa Tengah	☎ 0295 - 382722 📠 0295 - 385093
Bandar Lampung	Jl. Brigjen Katamso No. 12 Tanjung Karang, Bandar Lampung 35111	☎ 0721 - 264569
Balikpapan	Jl. Jend Sudirman No.33 Balikpapan – Kalimantan Timur	☎ 0542 - 736259
Menado	Komp Mega Mas Blok 1 D No.19 Jl. Piere Tendean No 24 – 25, Menado 95111	☎ 0431 - 877888 📠 0431 - 876222
Jambi	Jl. GR. Djamin Datuk Bagindo No.7 Jambi 36142	☎ 0741 - 7554595