

Kurva Imbal hasil Surat Utang Negara

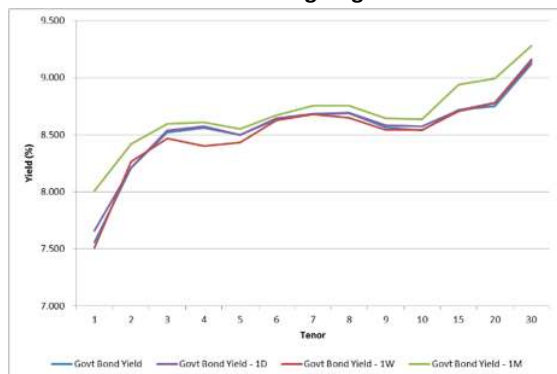

Sumber : Bloomberg

Ulasan Pasar

Imbal hasil Surat Utang Negara pada perdagangan hari Selasa, 8 Desember 2015 bergerak bervariasi di tengah pelemahan rupiah terhadap dollar Amerika. Perubahan tingkat imbal hasil berkisar antara 2 - 7 bps dimana Surat Utang Negara dengan tenor 1 - 10 tahun terlihat mengalami penurunan imbal hasil, sementara itu beberapa Surat Utang Negara dengan tenor di atas 10 tahun mengalami kenaikan imbal hasil. Adapun dari pergerakan harga, pada perdagangan di hari Selasa, harga Surat Utang Negara relatif bergerak terbatas dengan perubahan harga berkisar antara 2 - 35 bps. Kenaikan harga Surat Utang Negara yang didapati pada beberapa seri Surat Utang Negara pada perdagangan kemarin didorong oleh pelaku pasar yang kembali melakukan pembelian Surat Utang Negara setelah harga Surat Utang Negara mengalami koreksi. Namun demikian beberapa seri Surat Utang Negara masih melanjutkan penurunan harga didorong oleh faktor pelemahan nilai tukar rupiah terhadap dollar Amerika. Aksi jual oleh investor tersebut dipengaruhi oleh kekhawatiran investor bahwa rupiah masih akan melanjutkan tren pelemahan hingga menjelang pelaksanaan Rapat Dewan Gubernur Bank Sentral Amerika pada pertengahan pekan depan. Secara keseluruhan perubahan harga yang terjadi pada perdagangan di hari Selasa kemarin menyebabkan terjadinya penurunan imbal hasil Surat Utang Negara seri acuan bertenor 5 tahun sebesar 1 bps pada level 8,46% dan seri acuan bertenor 10 tahun sebesar 1,2 bps pada level 8,51%. Adapun untuk seri acuan bertenor 15 tahun mengalami kenaikan imbal hasil sebesar 2,5 bps pada level 8,68% dan seri acuan bertenor 20 tahun mengalami kenaikan sebesar 1,3 bps pada level 8,81%.

Volume perdagangan Surat Utang Negara yang dilaporkan pada perdagangan hari Selasa senilai Rp7,08 triliun dari 35 seri Surat Utang Negara yang diperdagangkan, dimana volume perdagangan Surat Utang Negara seri acuan yang dilaporkan senilai Rp2,58 triliun. Obligasi Negara seri FR0069 menjadi Surat Utang Negara dengan volume perdagangan terbesar, senilai Rp1,05 triliun dari 21 kali transaksi dengan harga rata - rata pada level 98,22% dan tingkat imbal hasilnya sebesar 8,49%. Adapun Obligasi Negara seri FR0068 menjadi Surat Utang Negara yang paling aktif diperdagangkan yaitu sebanyak 29 kali transaksi dengan volume perdagangan sebesar Rp318,29 miliar. Sementara itu volume perdagangan obligasi korporasi yang dilaporkan pada perdagangan kemarin senilai Rp759 miliar dari 22 seri obligasi korporasi yang

diperdagangkan. Obligasi Berkelanjutan I Sumber Alfaria Trijaya Tahap I Tahun 2014 (AMRT01CN1) menjadi obligasi korporasi dengan volume perdagangan terbesar, yaitu senilai Rp348 miliar dari 6 kali transaksi. Obligasi dengan peringkat "AA-(idn)" dan akan jatuh tempo pada 26 Juni 2017 tersebut diperdagangkan pada harga rata - rata 100,09% dan tingkat imbal hasilnya sebesar 10,43%. Adapun Obligasi II Waskita Karya Tahun 2012 Seri B (WSKT02B) menjadi obligasi korporasi yang paling aktif diperdagangkan, yaitu sebanyak 8 kali transaksi dengan volume perdagangan senilai Rp40 miliar. Sementara itu nilai tukar rupiah pada perdagangan hari Selasa, 8 Desember 2015 ditutup pada level 13893,20 per dollar Amerika, mengalami pelemahan sebesar 32,40 pts (0,23%) dibandingkan dengan level penutupan sebelumnya. Sepanjang sesi perdagangan, rupiah diperdagangkan dengan kecenderungan mengalami pelemahan terhadap dollar Amerika pada kisaran 13817,00 hingga 13906,20 per dollar Amerika.

Pada perdagangan hari ini kami perkirakan harga Surat Utang Negara di pasar sekunder kembali berpeluang untuk mengalami penurunan seiring dengan pelemahan nilai tukar rupiah terhadap dollar Amerika. Pada perdagangan hari Rabu, 9 Desember 2015, nilai tukar rupiah kembali menembus level 14000 per dollar Amerika, ditutup pada level 14015,50 per dollar Amerika, mengalami pelemahan sebesar 122,30 pts (0,88%) dibandingkan dengan level penutupan di hari Selasa. Sepanjang sesi perdagangan, rupiah bergerak dalam tren pelemahan pada kisaran 13907,50 hingga 14041,00 per dollar Amerika. Pelemahan rupiah tersebut kami perkirakan akan menyebabkan harga Surat Utang Negara pada perdagangan hari ini akan kembali mengalami penurunan. Namun demikian, kami perkirakan koreksi harga yang terjadi akan terbatas dan diikuti dengan volume perdagangan yang tidak begitu besar dikarenakan investor yang akan menahan diri untuk melakukan transaksi menjelang Rapat Dewan Gubernur Bank Sentral Amerika (FOMC Meeting) yang akan dilaksanakan pada hari Selasa dan Rabu pekan depan. Pelaku pasar akan mencermati agenda tersebut dimana Bank Sentral Amerika akan berencana untuk menaikkan tingkat suku bunga acuannya, yang merupakan kenaikan suku bunga pertama sejak terjadinya krisis keuangan global di tahun 2008.

Rekomendasi

Adapun secara teknikal, harga Surat Utang Negara secara umum masih berada pada area konsolidasi, meskipun beberapa seri Surat Utang Negara telah menunjukkan adanya sinyal tren penurunan harga. Hal tersebut kami perkirakan akan membuka peluang terjadinya penurunan harga Surat Utang Negara dalam jangka pendek terutama pada Surat Utang Negara dengan tenor panjang. Dengan kondisi tersebut kami sarankan kepada pelaku pasar untuk tetap mencermati harga Surat Utang Negara di pasar sekunder dengan melakukan strategi trading di tengah kondisi pasar Surat Utang Negara yang cenderung bergerak berfluktuasi. Bagi investor dengan horizon investasi jangka pendek kami menyarankan untuk melakukan penjualan Surat Utang Negara bertenor panjang dan bergeser pada tenor pendek seperti pada instrumen Obligasi Negara Ritel, adapun bagi investor dengan horizon investasi jangka panjang dapat memanfaatkan momentum koreksi harga untuk melakukan pembelian Surat Utang Negara secara bertahap dengan pilihan pada seri FR0059, FR0064, FR0058 dan FR0045.

Berita Pasar

❖ **Pencatatan Obligasi dan Sukuk Ijarah Berkelanjutan I Indosat Tahap III Tahun 2015.**

Pada hari ini, Obligasi dan Sukuk Ijarah Berkelanjutan I Indosat Tahap III Tahun 2015 yang diterbitkan oleh PT Indosat Tbk. mulai dicatatkan di Bursa Efek Indonesia (BEI). Obligasi yang dicatatkan senilai Rp794 miliar yang terdiri atas empat seri, yaitu :

- Seri A (ISAT01ACN3) senilai Rp201 miliar berjangka waktu 3 tahun;
- Seri B (ISAT01BCN3) senilai Rp301 miliar berjangka waktu 5 tahun;
- Seri C (ISAT01CCN3) senilai Rp130 miliar berjangka waktu 7 tahun; dan
- Seri D (ISAT01DCN3) senilai Rp162 miliar berjangka waktu 10 tahun.

Adapun Sukuk Ijarah yang dicatatkan senilai Rp106 miliar yang terdiri atas dua seri, yaitu :

- Seri A (SIISAT01ACN3) senilai Rp65 miliar berjangka waktu 7 tahun; dan
- Seri B (SIISAT01ACN3) senilai Rp41 miliar berjangka waktu 10 tahun.

Hasil pemeringkatan untuk Obligasi dan Sukuk Ijarah ini dari PT Pemeringkat Efek Indonesia masing-masing adalah "idAAA" dan "idAAA(sy)". Sedangkan Hasil pemeringkatan untuk Obligasi dan Sukuk Ijarah ini dari PT Fitch Ratings Indonesia adalah "AAA(idn)".

Dengan demikian total emisi obligasi dan sukuk yang sudah tercatat sepanjang tahun 2015 adalah 48 emisi dari 36 emiten senilai Rp59,62 triliun. Adapun dengan pencatatan ini maka total emisi obligasi dan sukuk yang tercatat di BEI berjumlah 277 emisi dengan nilai nominal outstanding sebesar Rp249,65 triliun dan USD100 juta, diterbitkan oleh 102 emiten.

Analisa Teknikal

❖ **IDR USD**



❖ **FR0069**



❖ **FR0070**



❖ FR0071



❖ FR0068



❖ FR0067



Harga Surat Utang Negara

Data per 8-Dec-15

Series	Coupon	Maturity	TTM	Price	1D	Spread (bps)	YTM	1D	YTM Spread (bps)	Duration	Mod Duration
FR30	10.750	15-May-16	0.43	101.5	101.455	↑ 4.80	7.153%	7.264%	↓ (11.10)	0.437	0.422
FR55	7.375	15-Sep-16	0.77	99.804	99.749	↑ 5.50	7.619%	7.694%	↓ (7.49)	0.751	0.724
FR60	6.250	15-Apr-17	1.35	97.893	97.775	↑ 11.80	7.913%	8.008%	↓ (9.51)	1.307	1.257
FR28	10.000	15-Jul-17	1.60	102.84	102.843	↓ (0.50)	8.066%	8.063%	↑ 0.33	1.468	1.411
FR66	5.250	15-May-18	2.43	93.319	93.288	↑ 3.10	8.333%	8.348%	↓ (1.50)	2.307	2.215
FR32	15.000	15-Jul-18	2.60	115.25	115.268	↓ (1.50)	8.349%	8.343%	↑ 0.59	2.167	2.080
FR38	11.600	15-Aug-18	2.69	107.53	107.582	↓ (5.70)	8.402%	8.379%	↑ 2.30	2.322	2.229
FR48	9.000	15-Sep-18	2.77	101.27	101.292	↓ (2.40)	8.467%	8.457%	↑ 0.98	2.467	2.366
FR69	7.875	15-Apr-19	3.35	98.305	98.291	↑ 1.40	8.460%	8.465%	↓ (0.49)	2.975	2.854
FR36	11.500	15-Sep-19	3.77	109.37	109.377	↓ (0.30)	8.530%	8.529%	↑ 0.09	3.121	2.994
FR31	11.000	15-Nov-20	4.94	109.74	109.608	↑ 13.10	8.538%	8.569%	↓ (3.12)	3.966	3.804
FR34	12.800	15-Jun-21	5.52	118.24	118.248	↓ (1.30)	8.582%	8.579%	↑ 0.27	4.036	3.870
FR53	8.250	15-Jul-21	5.60	99.191	99.229	↓ (3.80)	8.431%	8.422%	↑ 0.87	4.448	4.269
FR61	7.000	15-May-22	6.43	92.315	92.164	↑ 15.10	8.577%	8.609%	↓ (3.26)	5.212	4.997
FR35	12.900	15-Jun-22	6.52	121	120.957	↑ 4.50	8.621%	8.629%	↓ (0.81)	4.557	4.368
FR43	10.250	15-Jul-22	6.60	108.14	108.058	↑ 8.40	8.604%	8.621%	↓ (1.61)	4.847	4.647
FR63	5.625	15-May-23	7.43	83.826	83.803	↑ 2.30	8.614%	8.619%	↓ (0.47)	6.014	5.766
FR46	9.500	15-Jul-23	7.60	104.63	104.496	↑ 12.90	8.654%	8.677%	↓ (2.28)	5.440	5.214
FR39	11.750	15-Aug-23	7.69	117.01	116.911	↑ 10.20	8.667%	8.684%	↓ (1.66)	5.302	5.082
FR70	8.375	15-Mar-24	8.27	99.139	99.064	↑ 7.50	8.518%	8.531%	↓ (1.29)	6.005	5.759
FR44	10.000	15-Sep-24	8.77	108.1	107.964	↑ 13.80	8.658%	8.680%	↓ (2.16)	6.028	5.778
FR40	11.000	15-Sep-25	9.77	114.99	114.885	↑ 10.80	8.687%	8.702%	↓ (1.51)	6.341	6.077
FR56	8.375	15-Sep-26	10.77	99.109	98.914	↑ 19.50	8.500%	8.528%	↓ (2.82)	7.147	6.855
FR37	12.000	15-Sep-26	10.77	122.68	122.621	↑ 6.00	8.707%	8.715%	↓ (0.75)	6.614	6.338
FR59	7.000	15-May-27	11.43	87.956	87.913	↑ 4.30	8.681%	8.687%	↓ (0.65)	7.765	7.442
FR42	10.250	15-Jul-27	11.60	110.98	110.959	↑ 2.40	8.724%	8.727%	↓ (0.31)	7.028	6.734
FR47	10.000	15-Feb-28	12.19	109.17	109.232	↓ (6.50)	8.758%	8.750%	↑ 0.83	7.316	7.009
FR64	6.125	15-May-28	12.43	80.211	80.277	↓ (6.60)	8.769%	8.759%	↑ 1.02	8.369	8.018
FR71	9.000	15-Mar-29	13.27	102.46	102.656	↓ (19.80)	8.681%	8.656%	↑ 2.49	7.912	7.583
FR52	10.500	15-Aug-30	14.69	113.8	113.858	↓ (5.60)	8.804%	8.798%	↑ 0.62	7.992	7.655
FR73	8.750	15-May-31	15.43	100.55	100.616	↓ (6.50)	8.683%	8.676%	↑ 0.77	8.721	8.359
FR54	9.500	15-Jul-31	15.60	105.57	105.641	↓ (7.60)	8.834%	8.825%	↑ 0.87	8.331	7.978
FR58	8.250	15-Jun-32	16.52	94.79	94.86	↓ (7.00)	8.856%	8.847%	↑ 0.85	8.739	8.369
FR65	6.625	15-May-33	17.43	80.498	80.477	↑ 2.10	8.838%	8.840%	↓ (0.28)	9.718	9.307
FR68	8.375	15-Mar-34	18.27	96.015	96.134	↓ (11.90)	8.815%	8.802%	↑ 1.36	9.308	8.915
FR72	8.250	15-May-36	20.43	95.692	95.321	↑ 37.10	8.704%	8.744%	↓ (4.06)	9.936	9.522
FR45	9.750	15-May-37	21.43	106.67	106.63	↑ 3.50	9.040%	9.043%	↓ (0.35)	9.643	9.226
FR50	10.500	15-Jul-38	22.60	113.9	113.905	↓ (0.60)	9.044%	9.044%	↑ 0.06	9.410	9.003
FR57	9.500	15-May-41	25.43	104.4	104.494	↓ (9.80)	9.054%	9.044%	↑ 0.96	10.200	9.758
FR62	6.375	15-Apr-42	26.35	73.164	73.08	↑ 8.40	9.067%	9.078%	↓ (1.09)	10.904	10.431
FR67	8.750	15-Feb-44	28.19	96.661	96.423	↑ 23.80	9.078%	9.102%	↓ (2.43)	10.339	9.890

Sumber : Bloomberg, MNC Securities Calculation

 Seri Acuan 2014 - 2015
 Seri Acuan 2016

Kepemilikan Surat Berharga Negara

	Des'13	Des'14	Mar'15	Jun'15	Sep'15	Okt'15	Nop'15	1-Dec-15	2-Dec-15	3-Dec-15
BANK	335,43	375,55	349,26	369,11	400,67	412,02	413,99	420,44	414,96	431,43
Institusi Pemerintah	44,44	41,63	85,40	80,58	86,46	74,98	67,09	60,32	65,64	56,92
Bank Indonesia *	44,44	41,63	85,40	80,58	86,46	74,98	67,09	60,32	65,64	56,92
NON-BANK	615,38	792,78	870,83	906,74	905,27	938,20	956,85	957,18	956,33	957,58
Reksadana	42,50	45,79	50,19	56,28	61,63	62,18	59,47	59,66	59,64	59,72
Asuransi	129,55	150,60	155,54	161,81	165,71	169,26	170,86	170,98	171,00	170,98
Asing	323,83	461,35	504,08	537,53	523,38	528,76	548,52	548,54	547,86	548,99
- Pemerintahan dan Bank Sentral	78,39	103,42	101,41	102,34	110,88	112,70	109,49	109,38	108,96	108,97
Dana Pensiun	39,47	43,30	44,73	46,32	47,90	48,33	48,69	48,71	48,75	48,66
Sekuritas	0,88	0,81	0,63	0,74	0,19	0,22	0,15	0,15	0,15	0,15
Individual	32,48	30,41	47,63	32,23	28,63	52,32	52,40	52,37	52,36	52,36
Lain - lain	46,68	60,51	68,03	71,82	77,83	77,12	76,76	76,77	76,58	76,74
TOTAL	995,25	1.209,96	1.305,49	1.356,43	1.392,41	1.425,20	1.437,93	1.437,93	1.436,93	1.445,93
Asing Beli (Jual)	53,31	137,52	42,72	33,46	(14,16)	5,39	19,75	0,03	(0,68)	1,13

Sumber : Direktorat Jenderal Pengelolaan Pembiayaan dan Risiko

Imbal hasil Surat Utang Negara seri acuan

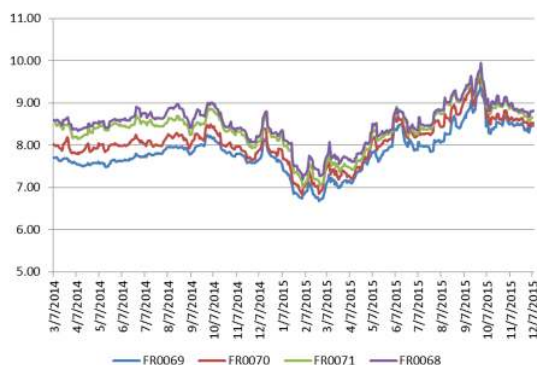

Sumber : Bloomberg

Perdagangan Surat Berharga Negara

Securities	High	Low	Last	Vol	Freq
FR0069	98.30	98.10	98.25	1050.00	21
FR0070	100.90	98.60	99.07	1000.50	16
FR0056	99.26	98.90	99.10	732.18	21
SPN12160304	98.66	98.51	98.66	508.00	2
ORI012	100.68	100.20	100.68	453.31	4
FR0053	99.25	98.40	99.25	370.00	8
FR0054	107.40	104.50	105.70	352.07	8
FR0068	99.00	93.00	98.50	318.29	29
SPN12160401	98.04	98.00	98.00	281.00	3
SR007	101.00	98.10	98.85	248.41	10

Sumber : CTP – Bursa Efek Indonesia

Grafik IndoBEX

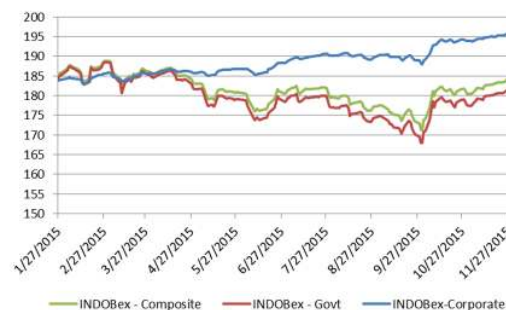

Sumber : Indonesian Bond Pricing Agency (IBPA) – Bursa Efek Indonesia

Perdagangan Obligasi Korporasi

Securities	Rating	High	Low	Last	Vol	Freq
AMRT01CN1	AA-(idn)	100.50	100.00	100.10	348.00	6
IMFI02ACN2	idA	100.00	99.80	100.00	200.00	2
WSKT02B	idA	100.25	100.05	100.15	40.00	8
FIFA02BCN2	idAAA	100.10	100.00	100.00	30.00	3
MEDC01CN2	idA+	93.84	93.84	93.84	22.00	1
SIEXCL01DCN1	AAA(idn)	99.98	99.97	99.97	20.00	2
MAYA04SB	idBBB	99.75	98.50	99.75	15.00	5
BNGA01BCN1	idAAA	97.15	97.05	97.15	12.80	4
FIFA01BCN3	idAAA	100.35	100.10	100.33	12.00	6
SMRA01CN2	idA+	101.50	100.95	101.50	12.00	8

Sumber : CTP – Bursa Efek Indonesia

Grafik Resiko

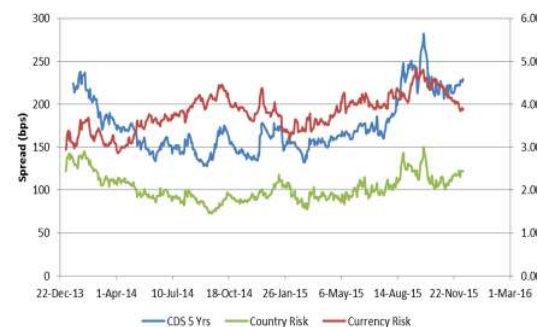

Sumber : Bloomberg

Imbal Hasil Surat Utang Global

10 Years Bond	Last YLD	1D	Change	%	1W	Change	%	1M	Change	%	YTD	Change	%
USA	2.228	2.230	↓ (0.002)	-0.08%	2.144	↑ 0.084	3.91%	2.326	↓ (0.098)	-4.2%	2.172	↑ 0.056	2.57%
UK	1.819	1.802	↑ 0.017	0.95%	1.761	↑ 0.058	3.32%	2.037	↓ (0.218)	-10.7%	1.755	↑ 0.065	3.68%
Germany	0.596	0.581	↑ 0.015	2.53%	0.467	↑ 0.129	27.51%	0.692	↓ (0.096)	-13.9%	0.538	↑ 0.058	10.70%
Japan	0.314	0.325	↓ (0.011)	-3.38%	0.294	↑ 0.020	6.80%	0.316	↓ (0.002)	-0.6%	0.322	↓ (0.008)	-2.5%
Philippines	3.311	3.347	↓ (0.036)	-1.07%	3.334	↓ (0.023)	-0.70%	3.229	↑ 0.081	2.5%	3.585	↓ (0.274)	-7.6%
South Korea	2.251	2.307	↓ (0.056)	-2.44%	2.279	↓ (0.027)	-1.20%	2.221	↑ 0.030	1.3%	2.628	↓ (0.376)	-14.3%
Singapore	2.496	2.525	↓ (0.029)	-1.13%	2.492	↑ 0.004	0.17%	2.610	↓ (0.114)	-4.3%	2.270	↑ 0.226	9.97%
Thailand	2.680	2.691	↓ (0.011)	-0.40%	2.695	↓ (0.016)	-0.58%	2.625	↑ 0.055	2.0%	2.693	↓ (0.013)	-0.50%
India	7.792	7.755	↑ 0.037	0.48%	7.719	↑ 0.073	0.95%	7.685	↑ 0.107	1.4%	7.855	↓ (0.063)	-0.80%
Indonesia	8.500	8.528	↓ (0.028)	-0.33%	8.501	↓ (0.001)	-0.02%	8.583	↓ (0.083)	-0.9%	7.753	↑ 0.747	9.63%
Malaysia	4.238	4.209	↑ 0.029	0.68%	4.197	↑ 0.041	0.98%	4.126	↑ 0.112	2.7%	4.119	↑ 0.119	2.89%
China	2.992	3.028	↓ (0.035)	-1.16%	3.056	↓ (0.063)	-2.07%	3.117	↓ (0.125)	-4.0%	3.631	↓ (0.639)	-17.60%

Sumber : Bloomberg, MNC Securities Calculation

MNC Securities Research

I Made Adi Saputra | Fixed Income Analyst

imade.saputra@mncgroup.com

Ext : 52117

Fixed Income Division

021 – 2980 3299 (Hunting)

Andri Irvandi | Fixed Income Head Division

andri.irvandi@mncgroup.com

Ext : 52223

Arif Efendy | Head of Sales

arif.efendy@mncgroup.com

Ext : 52231

Johannes C Leuwol | Fixed Income Sales

teddy.leuwol@mncsecurities.com

Ext : 52226

Lintang Astuti | Fixed Income Sales

lintang.astuti@mncsecurities.com

Ext : 52227

Marlina Sabanita | Fixed Income Sales

marlina.sabanita@mncgroup.com

Ext : 52268

Ratna Nurhasanah | Fixed Income Sales

ratna.nurhasanah@mncgroup.com

Ext : 52228

Widyasari Rina Putri | Fixed Income Sales

widyasari.putri@mncgroup.com

Ext : 52269

Yoni Bambang Oetoro | Fixed Income Sales

yoni.oetoro@mncgroup.com

Ext : 52230

Disclaimer

This research report has been issued by PT MNC Securities It may not be reproduced or further distributed or published, in whole or in part, for any purpose. PT MNC Securities has based this document on information obtained from sources it believes to be reliable but which it has not independently verified; PT MNC Securities makes no guarantee, representation or warranty and accepts no responsibility to liability as to its accuracy or completeness. Expression of opinion herein are those of the research department only and are subject to change without notice. This document is not and should not be construed as an offer or the solicitation of an offer to purchase or subscribe or sell any investment. PT MNC Securities and its affiliates and/or their offices, directors and employees may own or have positions in any investment mentioned herein or any investment related thereto and may from time to time add to or dispose of any such investment. PT MNC Securities and its affiliates may act as market maker or have assumed an underwriting position in the securities of companies discusses herein (or investment related thereto) and may sell them to or buy them from customers on a principal basis and may also perform or seek to perform investment banking or underwriting services for or relating to those companies.

PT MNC Securities

Kantor Pusat

MNC Financial Center Lt 14—16
 Jl. Kebon Sirih No.21—27 Jakarta 10340
 ☎ 021 - 29803111 📠 021 - 39836868

Cabang	Alamat	Telepon/Fax
Jakarta Mangga Dua	Arkade Belanja Mangga Dua Ruko No 2 Jl Arteri Mangga Dua Raya, Jakarta 10620	☎ 021 - 6127668 📠 021 - 6127701
Jakarta Suryo	Jl. Suryo No. 20 Senopati, Jakarta Selatan 12190	☎ 021 - 72799989 📠 021 - 72799977
Jakarta Indovision	Wisma Indovision Lantai Dasar Jl Raya Panjang Z / III, Jakarta 11520	☎ 021 - 5813378 📠 021- 5813380
Jakarta Gajah Mada	Mediterania Gajah Mada Residence Unit Ruko TUD 12 Jl. Gajah Mada 174, Jakarta Barat 11140	☎ 021- 63875567 📠 021- 63875568
Jakarta Taman Permata Buana	Ruko Taman Permata Buana Jalan Pulau Bira D1 No. 26, Jakarta Barat 11610	☎ 021 - 5803735 📠 021 - 58358063
Jakarta Kemayoran	Apartemen Mediterania Palace, Ruko C/OR/M Jl. Landasan Pacu Utara Selatan Blok A1 - Kav 2, Kemayoran, Jakarta Pusat 10630	☎ 021 - 30044599
Jakarta Kelapa Gading	Komplek Bukit Gading Mediterania Jl. Boulevard BGR Blok A/12 Kelapa Gading Barat, Jakarta Utara 14240	☎ 021 - 45842111 📠 021 - 45842110
Jakarta Gandaria	Arteri Pondok Indah Jl. Iskandar Muda No. 9 A, Jakarta Selatan 12240	☎ 021 - 7294243 📠 021 - 7294245
Jakarta Otisita	Jl. Otista Raya No.31A Jakarta Timur 13330	☎ 021 - 29360105 📠 021 - 29360106
Jakarta Gani Djemat	Plaza Gani Djemat, 5th Floor Jl. Imam Bonjol No. 76-78, Jakarta Pusat 10310	☎ 021 - 315 6178
Jakarta Gatot Subroto	Gedung Patra Jasa lantai 19 Suite 1988 Jl Jend Gatot Subroto Kav. 32-34, Jakarta Selatan 12950	☎ 021 - 52900008
Surabaya ICBC Center	Gedung ICBC Center Jl.Basuki Rahmat 16-18, Surabaya 60261	☎ 031 - 5317929 📠 0888 303 7338
Surabaya Sulawesi	Jl. Sulawesi No. 60 Surabaya 60281	☎ 031 - 5041690 📠 031 - 5041694
Medan	Jl. Karantina No 46 Kel. Durian, Kec Medan Timur, Medan 20235	☎ 061 - 6641905
Bandung	Jl. Gatot Subroto No. 2 Bandung - 40262	☎ 022 - 733 1916 📠 022 - 733 1915
Malang	Jl. Pahlawan TRIP No. 9 Malang 65112	☎ 0341 - 567555 📠 0341 - 586086
Solo	Gedung Graha Prioritas Lantai 1-2 Jl. Slamet Riyadi No.302 Solo 57141	☎ 0271 - 731779 📠 0271 - 637726
Denpasar	Gedung Bhakti Group Jl. Diponegoro No. 109, Denpasar - 80114	☎ 0361 - 264569 📠 0361 - 264563
Magelang	Komp. Kyai Langgeng Jl. Cempaka No. 8 B, Kel. Jurang Ombo, Magelang 56123	☎ 0293 - 313338 📠 0293 - 313438
Semarang Mutiara Marina	Rukan Mutiara Marina No. 36 Lt. 2 Kav 35 - 36 Semarang 50144	☎ 024 - 76631623 📠 024 - 76631627
Semarang Univ Dian Nuswantoro	Pojok BEI Universitas Dian Nuswantoro Jl. Nakula I No. 5-11, Semarang 50131	☎ 024 - 356 7010
Semarang Universitas STIKUBANK	Pojok BEI Universitas STIKUBANK Jl. Tri Lomba Juang, Semarang 50241	☎ 024 - 8414970
Bogor	Sentul City Jl. Ir. H. Djuanda No. 78, Sentul – Bogor 16810	☎ 021 - 87962291 📠 021 - 87962294
Makassar	Kompleks Rukan Ratulangi Blok. C12-C13 Jl. DR. Sam Ratulangi No. 7, Makassar - 90113	☎ 0411 - 858516 📠 0411 - 858526
Batam	Komplek Galaxy No.19 Jalan Imam Bonjol, Batam	☎ 0778 - 459997 📠 0778 - 456787
Tegal	Jl. Ahmad Yani No 237 Tegal - Jawa Tengah	☎ 0283 - 3357768 📠 0283 - 340520
Pati	Jalan HOS Cokroaminoto Gang 2 No. 1 Pati – Jawa Tengah	☎ 0295 - 382722 📠 0295 - 385093
Bandar Lampung	Jl. Brigjen Katamso No. 12 Tanjung Karang, Bandar Lampung 35111	☎ 0721 - 264569
Balikpapan	Jl. Jend Sudirman No.33 Balikpapan – Kalimantan Timur	☎ 0542 - 736259
Menado	Komp Mega Mas Blok 1 D No.19 Jl. Piere Tendean No 24 – 25, Menado 95111	☎ 0431 - 877888 📠 0431 - 876222
Jambi	Jl. GR. Djamin Datuk Bagindo No.7 Jambi 36142	☎ 0741 - 7554595