

Kurva Imbal hasil Surat Utang Negara

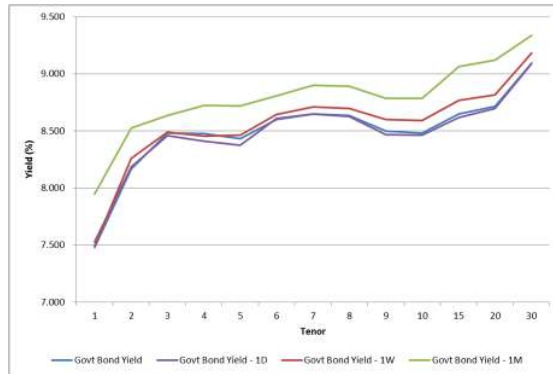

Sumber : Bloomberg

Ulasan Pasar

Imbal hasil Surat Utang Negara pada perdagangan hari Kamis, 3 Desember 2014 cenderung mengalami kenaikan di tengah tekanan terhadap nilai tukar rupiah menjelang rilis data ekonomi Amerika. Perubahan tingkat imbal hasil yang terjadi berkisar antara 1 - 7 bps dimana kenaikan imbal hasil yang cukup besar didapati pada tenor 4 tahun, 5 tahun dan 17 tahun. Adapun pada tenor lainnya, kenaikan imbal hasil yang terjadi relatif tidak begitu besar berkisar antara 1 - 3 bps. Kenaikan imbal hasil yang terjadi pada perdagangan kemarin didorong oleh adanya koreksi harga Surat Utang Negara yang berkisar antara 2 - 55 bps dimana koreksi harga yang cukup besar terjadi pada Surat Utang Negara dengan tenor di atas 10 tahun. Penurunan harga yang terjadi tersebut mendorong kenaikan imbal hasil Surat Utang Negara seri acuan bertenor 5 tahun sebesar 7 bps pada level 8,37%; tenor 10 tahun sebesar 3,5 bps pada level 8,45%; tenor 15 tahun sebesar 2 bps pada level 8,57% dan tenor 20 tahun sebesar 2,8 bps pada level 8,71%. Koreksi harga yang terjadi pada perdagangan kemarin terlihat sejak awal perdagangan didorong oleh faktor pelemahan nilai tukar rupiah terhadap dollar Amerika yang pada perdagangan kemarin kembali diperdagangkan di atas level 13800 per dollar Amerika. Pelaku pasar memanfaatkan momentum pelemahan nilai tukar rupiah tersebut untuk merealisasikan keuntungan (profit taking) setelah harga Surat Utang Negara mengalami kenaikan harga yang cukup besar dalam beberapa hari perdagangan terakhir. Namun demikian kami melihat koreksi harga yang terjadi relatif terbatas mengingat pelaku pasar masih cenderung menahan diri untuk melakukan transaksi menjelang rilis data sektor tenaga kerja Amerika yang akan disampaikan pada akhir pekan ini. Pelaku pasar yang menahan diri untuk melakukan transaksi tercermin pada volume perdagangan Surat Utang Negara yang mengalami penurunan.

Volume perdagangan Surat Utang Negara yang disampaikan pada perdagangan kemarin senilai Rp6,32 triliun dari 30 seri Surat Utang Negara yang diperdagangkan, dimana volume perdagangan seri acuan yang dilaporkan senilai Rp1,02 triliun. Obligasi Negara seri FR0073 menjadi Surat Utang Negara dengan volume perdagangan terbesar sekaligus yang paling sering diperdagangkan. Obligasi Negara yang akan menjadi seri acuan dengan tenor 15 tahun pada tahun depan tersebut diperdagangkan sebanyak 52 kali transaksi dengan volume perdagangan sebesar Rp1,27 triliun di harga rata-rata pada level 101,30% dan tingkat imbal hasilnya sebesar 8,59%.

Adapun volume perdagangan obligasi korporasi yang dilaporkan pada perdagangan kemarin senilai Rp495 miliar dari 20 seri obligasi korporasi yang diperdagangkan. Obligasi Berkelanjutan Indonesia Eximbank II Tahap V Tahun 2015 Seri C (BEXI02CCN5) menjadi obligasi korporasi dengan volume perdagangan terbesar dan paling aktif diperdagangkan. Obligasi dengan peringkat "idAAA" dan akan jatuh tempo pada 13 Maret 2020 tersebut diperdagangkan sebanyak 11 kali dengan volume perdagangan senilai Rp170 miliar di harga rata-rata 100,00% dan tingkat imbal hasilnya sebesar 9,49%. Sementara itu nilai tukar rupiah pada perdagangan kemarin ditutup pada level 13845,00 per dollar Amerika, mengalami pelemahan sebesar 64,80 pts (0,47%) dibandingkan dengan level penutupan sebelumnya. Sepanjang sesi perdagangan rupiah bergerak melemah terhadap dollar Amerika dan diperdagangkan pada kisaran 13808,00 hingga 13862,50 per dollar Amerika. Nilai tukar rupiah yang kembali bergerak dalam tren pelemahan terhadap dollar Amerika menjadi faktor pendorong terjadinya koreksi harga Surat Utang Negara di pasar sekunder.

Pada perdagangan hari ini kami perkirakan harga Surat Utang Negara masih akan cenderung bergerak terbatas dengan masih berpeluang untuk mengalami penurunan menjelang rilis data ekonomi Amerika. Koreksi harga yang terjadi pada hari ini kami perkirakan turut dipengaruhi oleh pergerakan dari Surat Utang Amerika (US Treasury) dimana pada perdagangan kemarin, US Treasury dengan tenor 10 tahun ditutup naik pada kisaran 2,32% setelah pada perdagangan sebelumnya ditutup pada level 2,178% di tengah kekhawatiran bahwa Bank Sentral Amerika akan menaikkan tingkat suku bunga acuan meskipun kondisi ekonomi Amerika masih terlalu lemah. Sementara itu Bank Sentral Eropa (ECB) pada pertemuannya kemarin memutuskan untuk menurunkan tingkat suku bunga depositonya (deposit facility) sebesar 10 bps pada level -0,3% serta melanjutkan program stimulus melalui pembelian aset senilai EUR60 miliar hingga bulan Maret 2017.

Rekomendasi

Dari analisa teknikal, harga Surat Utang Negara masih berada pada area konsolidasi meskipun untuk beberapa seri Surat Utang Negara menunjukkan sinyal adanya tren kenaikan harga. Kondisi tersebut membuka peluang terjadinya kenaikan harga Surat Utang Negara dalam jangka pendek. Hanya saja kenaikan harga yang terjadi akan dibatasi oleh kondisi dari beberapa seri Surat Utang Negara yang berada pada area jenuh beli (overbought) terutama pada Surat Utang Negara bertenor panjang sehingga harga Surat Utang Negara kami perkirakan akan mengalami pelemahan sebelum melanjutkan tren kenaikan harga dalam jangka pendek. Dengan kondisi tersebut kami sarankan kepada investor untuk tetap mencermati arah pergerakan harga Surat Utang Negara dengan menerapkan strategi trading jangka pendek. Obligasi Negara seri FR0064, FR0058, FR0065 dan FR0045 masih cukup menarik untuk dilakukan akumulasi bagi investor dengan horizon investasi jangka panjang.

Berita Pasar

- ❖ **PT Pemeringkat Efek Indonesia menetapkan peringkat "idA-" terhadap rencana penerbitan Obligasi Subordinasi PT Bank Pembangunan Daerah Jawa Tengah.**

Adapun peringkat dari perseroan ditetapkan pada peringkat "idA+" dengan prospek stabil. Perseroan berencana untuk menerbitkan Obligasi Subordinasi dengan jumlah penerbitan maksimal sebesar Rp500 miliar. Peringkat perseroan saat ini mencerminkan pasar kaptif perseroan di wilayah propinsi Jawa Tengah, kualitas aset yang sangat kuat serta tingkat profitabilitas yang baik. Hanya saja peringkat tersebut dibatasi oleh struktur permodalan yang moderat, sumber dana pihak ketiga (DPK) yang terkonsentrasi.

- ❖ **Peringkat PT Bank Pembangunan Daerah Bali ditetapkan pada peringkat "idA+" dengan prospek stabil.**

PT Pemeringkat Efek Indonesia menyatakan bahwa peringkat tersebut mencerminkan pasar kaptif perseroan di propinsi Bali, struktur permodalan yang kuat serta kinerja keuangan yang baik. Hanya saja peringkat tersebut dibatasi oleh sumber dana pihak ketiga (DPK) yang masih terkonstrasi serta ketatnya persaingan di wilayah tersebut.

Analisa Teknikal

❖ IDR USD



❖ FR0069



❖ FR0070



❖ FR0071



❖ FR0068



❖ FR0067



Harga Surat Utang Negara

Data per 3-Dec-15

Series	Coupon	Maturity	TTM	Price	1D	Spread (bps)	YTM	1D	YTM Spread (bps)	Duration	Mod Duration
FR30	10.750	15-May-16	0.45	101.59	101.602	↓ (1.70)	7.082%	7.044%	↑ 3.81	0.451	0.435
FR55	7.375	15-Sep-16	0.78	99.852	99.856	↓ (0.40)	7.551%	7.545%	↑ 0.53	0.765	0.737
FR60	6.250	15-Apr-17	1.37	97.995	97.994	↑ 0.10	7.817%	7.817%	↓ (0.08)	1.321	1.271
FR28	10.000	15-Jul-17	1.61	102.92	102.927	↓ (0.50)	8.025%	8.022%	↑ 0.33	1.481	1.424
FR66	5.250	15-May-18	2.45	93.398	93.378	↑ 2.00	8.280%	8.289%	↓ (0.96)	2.321	2.228
FR32	15.000	15-Jul-18	2.61	115.38	115.402	↓ (2.40)	8.327%	8.318%	↑ 0.95	2.181	2.093
FR38	11.600	15-Aug-18	2.70	107.59	107.601	↓ (0.90)	8.388%	8.385%	↑ 0.36	2.336	2.242
FR48	9.000	15-Sep-18	2.78	101.41	101.442	↓ (3.70)	8.414%	8.399%	↑ 1.50	2.481	2.380
FR69	7.875	15-Apr-19	3.37	98.547	98.75	↓ (20.30)	8.374%	8.303%	↑ 7.09	2.989	2.869
FR36	11.500	15-Sep-19	3.78	109.53	109.588	↓ (6.10)	8.493%	8.475%	↑ 1.81	3.135	3.008
FR31	11.000	15-Nov-20	4.95	110.08	110.15	↓ (7.40)	8.464%	8.446%	↑ 1.75	3.982	3.820
FR34	12.800	15-Jun-21	5.53	118.46	118.458	↑ 0.40	8.541%	8.542%	↓ (0.08)	4.051	3.885
FR53	8.250	15-Jul-21	5.61	99.506	99.759	↓ (25.30)	8.359%	8.301%	↑ 5.74	4.464	4.285
FR61	7.000	15-May-22	6.45	92.521	92.487	↑ 3.40	8.530%	8.537%	↓ (0.73)	5.227	5.013
FR35	12.900	15-Jun-22	6.53	121.14	121.215	↓ (7.80)	8.602%	8.588%	↑ 1.40	4.571	4.383
FR43	10.250	15-Jul-22	6.61	108.28	108.332	↓ (5.40)	8.581%	8.570%	↑ 1.03	4.862	4.662
FR63	5.625	15-May-23	7.45	84.105	84.206	↓ (10.10)	8.553%	8.532%	↑ 2.07	6.031	5.784
FR46	9.500	15-Jul-23	7.61	104.96	104.862	↑ 9.40	8.597%	8.613%	↓ (1.66)	5.457	5.232
FR39	11.750	15-Aug-23	7.70	117.32	117.273	↑ 4.30	8.621%	8.628%	↓ (0.70)	5.319	5.099
FR70	8.375	15-Mar-24	8.28	99.534	99.732	↓ (19.80)	8.451%	8.417%	↑ 3.38	6.024	5.779
FR44	10.000	15-Sep-24	8.78	108.24	108.227	↑ 1.70	8.637%	8.640%	↓ (0.27)	6.044	5.794
FR40	11.000	15-Sep-25	9.78	115.14	115.199	↓ (5.80)	8.669%	8.660%	↑ 0.81	6.356	6.092
FR56	8.375	15-Sep-26	10.78	99.581	99.731	↓ (15.00)	8.432%	8.410%	↑ 2.15	7.170	6.880
FR37	12.000	15-Sep-26	10.78	123.23	123.354	↓ (12.50)	8.641%	8.625%	↑ 1.56	6.637	6.362
FR59	7.000	15-May-27	11.45	88.28	88.384	↓ (10.40)	8.631%	8.615%	↑ 1.57	7.786	7.464
FR42	10.250	15-Jul-27	11.61	111.34	111.414	↓ (7.80)	8.679%	8.669%	↑ 1.00	7.049	6.756
FR47	10.000	15-Feb-28	12.20	109.66	109.735	↓ (7.40)	8.696%	8.687%	↑ 0.93	7.341	7.035
FR64	6.125	15-May-28	12.45	80.626	80.697	↓ (7.10)	8.703%	8.692%	↑ 1.09	8.395	8.045
FR71	9.000	15-Mar-29	13.28	103.28	103.437	↓ (16.00)	8.579%	8.559%	↑ 1.99	7.948	7.621
FR52	10.500	15-Aug-30	14.70	114.5	114.642	↓ (14.20)	8.727%	8.712%	↑ 1.57	8.026	7.691
FR73	8.750	15-May-31	15.45	101.24	101.539	↓ (30.00)	8.603%	8.568%	↑ 3.51	8.758	8.397
FR54	9.500	15-Jul-31	15.61	106.2	106.483	↓ (28.80)	8.762%	8.730%	↑ 3.27	8.366	8.015
FR58	8.250	15-Jun-32	16.53	95.232	95.779	↓ (54.70)	8.802%	8.737%	↑ 6.54	8.771	8.402
FR65	6.625	15-May-33	17.45	81.211	81.223	↓ (1.20)	8.743%	8.741%	↑ 0.16	9.767	9.358
FR68	8.375	15-Mar-34	18.28	96.914	97.157	↓ (24.30)	8.713%	8.686%	↑ 2.74	9.362	8.971
FR72	8.250	15-May-36	20.45	96.033	96.21	↓ (17.70)	8.667%	8.647%	↑ 1.92	9.967	9.553
FR45	9.750	15-May-37	21.45	106.67	106.66	↑ 0.50	9.040%	9.041%	↓ (0.05)	9.656	9.239
FR50	10.500	15-Jul-38	22.61	114.03	114.072	↓ (4.20)	9.032%	9.028%	↑ 0.39	9.430	9.023
FR57	9.500	15-May-41	25.45	104.51	104.827	↓ (31.30)	9.043%	9.012%	↑ 3.04	10.220	9.778
FR62	6.375	15-Apr-42	26.37	73.259	73.094	↑ 16.50	9.054%	9.076%	↓ (2.13)	10.927	10.453
FR67	8.750	15-Feb-44	28.20	97.319	97.195	↑ 12.40	9.011%	9.024%	↓ (1.25)	10.401	9.952

Sumber : Bloomberg, MNC Securities Calculation

 Seri Acuan 2014 - 2015
 Seri Acuan 2016

Kepemilikan Surat Berharga Negara

	Des'13	Des'14	Mar'15	Jun'15	Sep'15	Okt'15	24-Nov-15	25-Nov-15	26-Nov-15	27-Nov-15	30-Nov-15
BANK	335,43	375,55	349,26	369,11	400,67	412,02	409,90	406,26	415,61	408,64	413,99
Institusi Pemerintah	44,44	41,63	85,40	80,58	86,46	74,98	74,93	72,80	72,13	73,01	67,09
Bank Indonesia *	44,44	41,63	85,40	80,58	86,46	74,98	74,93	72,80	72,13	73,01	67,09
NON-BANK	615,38	792,78	870,83	906,74	905,27	938,20	951,53	949,86	950,20	956,28	956,85
Reksadana	42,50	45,79	50,19	56,28	61,63	62,18	62,28	59,25	59,27	59,46	59,47
Asuransi	129,55	150,60	155,54	161,81	165,71	169,26	170,34	170,33	170,90	170,77	170,86
Asing	323,83	461,35	504,08	537,53	523,38	528,76	541,06	542,37	541,95	547,82	548,52
- Pemerintahan dan Bank Sentral	78,39	103,42	101,41	102,34	110,88	112,70	110,09	109,98	110,06	109,53	109,49
Dana Pensiun	39,47	43,30	44,73	46,32	47,90	48,33	48,59	48,61	48,74	48,72	48,69
Sekuritas	0,88	0,81	0,63	0,74	0,19	0,22	0,19	0,14	0,18	0,17	0,15
Individual	32,48	30,41	47,63	32,23	28,63	52,32	52,36	52,38	54,53	52,52	52,40
Lain - lain	46,68	60,51	68,03	71,82	77,83	77,12	76,71	76,77	74,62	76,82	76,76
TOTAL	995,25	1.209,96	1.305,49	1.356,43	1.392,41	1.425,20	1.436,36	1.428,93	1.437,93	1.437,93	1.437,93
Asing Beli (Jual)	53,31	137,52	42,72	33,46	(14,16)	5,39	12,29	1,32	(0,43)	5,87	0,70

Sumber : Direktorat Jenderal Pengelolaan Pembiayaan dan Risiko

Imbal hasil Surat Utang Negara seri acuan

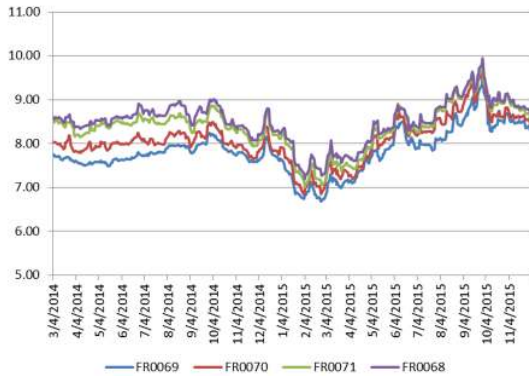

Sumber : Bloomberg

Perdagangan Surat Berharga Negara

Securities	High	Low	Last	Vol	Freq
FR0073	103.60	99.25	100.97	1274.66	52
FR0056	101.40	98.88	99.42	999.00	23
FR0058	98.10	93.50	93.50	553.71	12
SPN12160107	99.57	99.44	99.56	531.76	11
SR007	101.75	99.00	99.00	523.55	12
FR0068	99.50	95.50	96.30	461.17	31
SPN12160902	95.29	95.19	95.29	400.00	2
FR0053	99.65	99.45	99.50	343.33	7
FR0070	101.30	98.50	99.65	342.66	13
FR0069	98.55	98.40	98.45	204.00	4

Sumber : CTP – Bursa Efek Indonesia

Grafik IndoBEX

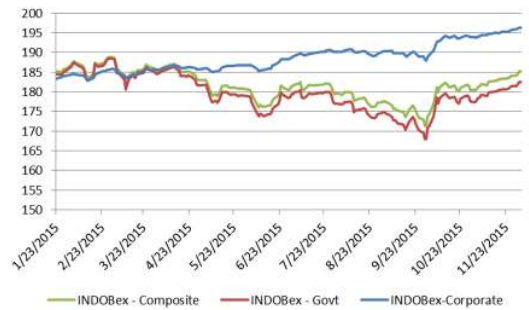

Sumber : Indonesian Bond Pricing Agency (IBPA) – Bursa Efek Indonesia

Perdagangan Obligasi Korporasi

Securities	Rating	High	Low	Last	Vol	Freq
BEXI02CCN5	idAAA	100.05	99.97	100.00	170.00	11
BBAI01C	AAA(idn)	100.30	100.05	100.05	80.00	5
TAFS01BCN3	AAA(idn)	100.00	100.00	100.00	66.00	2
BNGA01BCN1	idAAA	97.55	97.53	97.55	40.00	3
MFIN02ACN1	idA	100.50	100.50	100.50	30.00	1
ADMF02BCN4	idAAA	101.90	101.90	101.90	25.00	1
JSMR01CCN1S	idAA	99.00	98.80	98.80	25.00	5
BEXI01BCN3	idAAA	99.00	99.00	99.00	20.00	1
SANF01BCN1	idAA-	100.47	100.45	100.47	10.00	2
BACA01SB	idBBB-	100.00	100.00	100.00	7.50	1

Sumber : CTP – Bursa Efek Indonesia

CDS 5-Yrs Spread



Sumber : Bloomberg

Imbal Hasil Surat Utang Global

	10 Years Bond	Last YLD	1D	Change	%	1W	Change	%	1M	Change	%	YTD	Change	%			
USA	2.191	2.181	↑	0.010	0.48%	2.235	↓	(0.044)	-1.97%	2.211	↓	(0.020)	-0.92%	2.172	↑	0.019	0.88%
UK	1.760	1.752	↑	0.008	0.45%	1.840	↓	(0.080)	-4.36%	1.978	↓	(0.218)	-11.04%	1.755	↑	0.005	0.29%
Germany	0.474	0.469	↑	0.005	1.17%	0.469	↑	0.005	1.05%	0.573	↓	(0.098)	-17.17%	0.538	↓	(0.064)	-11.90%
Japan	0.313	0.317	↓	(0.004)	-1.26%	0.295	↑	(0.018)	-6.10%	0.310	↑	0.003	0.97%	0.322	↓	(0.009)	-2.84%
Philippines	3.288	3.314	↓	(0.026)	-0.78%	3.344	↓	(0.055)	-1.66%	3.221	↑	0.067	2.09%	3.585	↓	(0.296)	-8.27%
South Korea	2.273	2.253	↑	0.021	0.92%	2.255	↑	0.018	0.79%	2.171	↑	0.102	4.69%	2.628	↓	(0.354)	-13.48%
Singapore	2.488	2.469	↑	0.019	0.76%	2.459	↑	0.029	1.18%	2.527	↓	(0.040)	-1.57%	2.270	↑	0.218	9.60%
Thailand	2.658	2.675	↓	(0.017)	-0.63%	2.694	↓	(0.036)	-1.33%	2.582	↑	0.076	2.95%	2.693	↓	(0.035)	-1.30%
India	7.710	7.735	↓	(0.025)	-0.33%	7.718	↓	(0.007)	-0.10%	7.647	↑	0.063	0.83%	7.855	↓	(0.145)	-1.85%
Indonesia	8.432	8.411	↑	0.021	0.25%	8.547	↓	(0.115)	-1.34%	8.740	↓	(0.308)	-3.52%	7.753	↑	0.679	8.76%
Malaysia	4.193	4.197	↓	(0.004)	-0.10%	4.186	↑	0.007	0.17%	4.131	↑	0.062	1.50%	4.119	↑	0.074	1.80%
China	3.030	3.051	↓	(0.021)	-0.67%	3.059	↓	(0.029)	-0.95%	3.071	↓	(0.041)	-1.34%	3.631	↓	(0.601)	-16.56%

Sumber : Bloomberg, MNC Securities Calculation

MNC Securities Research

I Made Adi Saputra | Fixed Income Analyst

imade.saputra@mncgroup.com

Ext : 52117

Fixed Income Division

021 – 2980 3299 (Hunting)

Andri Irvandi | Fixed Income Head Division

andri.irvandi@mncgroup.com

Ext : 52223

Arif Efendy | Head of Sales

arif.efendy@mncgroup.com

Ext : 52231

Johannes C Leuwol | Fixed Income Sales

teddy.leuwol@mncsecurities.com

Ext : 52226

Lintang Astuti | Fixed Income Sales

lintang.astuti@mncsecurities.com

Ext : 52227

Marlina Sabanita | Fixed Income Sales

marlina.sabanita@mncgroup.com

Ext : 52268

Ratna Nurhasanah | Fixed Income Sales

ratna.nurhasanah@mncgroup.com

Ext : 52228

Widyasari Rina Putri | Fixed Income Sales

widyasari.putri@mncgroup.com

Ext : 52269

Yoni Bambang Oetoro | Fixed Income Sales

yoni.oetoro@mncgroup.com

Ext : 52230

Disclaimer

This research report has been issued by PT MNC Securities It may not be reproduced or further distributed or published, in whole or in part, for any purpose. PT MNC Securities has based this document on information obtained from sources it believes to be reliable but which it has not independently verified; PT MNC Securities makes no guarantee, representation or warranty and accepts no responsibility to liability as to its accuracy or completeness. Expression of opinion herein are those of the research department only and are subject to change without notice. This document is not and should not be construed as an offer or the solicitation of an offer to purchase or subscribe or sell any investment. PT MNC Securities and its affiliates and/or their offices, directors and employees may own or have positions in any investment mentioned herein or any investment related thereto and may from time to time add to or dispose of any such investment. PT MNC Securities and its affiliates may act as market maker or have assumed an underwriting position in the securities of companies discusses herein (or investment related thereto) and may sell them to or buy them from customers on a principal basis and may also perform or seek to perform investment banking or underwriting services for or relating to those companies.

PT MNC Securities

Kantor Pusat

MNC Financial Center Lt 14—16
 Jl. Kebon Sirih No.21—27 Jakarta 10340
 ☎ 021 - 29803111 📠 021 - 39836868

Cabang	Alamat	Telepon/Fax
Jakarta Mangga Dua	Arkade Belanja Mangga Dua Ruko No 2 Jl Arteri Mangga Dua Raya, Jakarta 10620	☎ 021 - 6127668 📠 021 - 6127701
Jakarta Surya	Jl. Surya No. 20 Senopati, Jakarta Selatan 12190	☎ 021 - 72799989 📠 021 - 72799977
Jakarta Indovision	Wisma Indovision Lantai Dasar Jl Raya Panjang Z / III, Jakarta 11520	☎ 021 - 5813378 📠 021- 5813380
Jakarta Gajah Mada	Mediterania Gajah Mada Residence Unit Ruko TUD 12 Jl. Gajah Mada 174, Jakarta Barat 11140	☎ 021- 63875567 📠 021- 63875568
Jakarta Taman Permata Buana	Ruko Taman Permata Buana Jalan Pulau Bira D1 No. 26, Jakarta Barat 11610	☎ 021 - 5803735 📠 021 - 58358063
Jakarta Kemayoran	Apartemen Mediterania Palace, Ruko C/OR/M Jl. Landasan Pacu Utara Selatan Blok A1 - Kav 2, Kemayoran, Jakarta Pusat 10630	☎ 021 - 30044599
Jakarta Kelapa Gading	Komplek Bukit Gading Mediterania Jl. Boulevard BGR Blok A/12 Kelapa Gading Barat, Jakarta Utara 14240	☎ 021 - 45842111 📠 021 - 45842110
Jakarta Gandaria	Arteri Pondok Indah Jl. Iskandar Muda No. 9 A, Jakarta Selatan 12240	☎ 021 - 7294243 📠 021 - 7294245
Jakarta Otisita	Jl. Otista Raya No.31A Jakarta Timur 13330	☎ 021 - 29360105 📠 021 - 29360106
Jakarta Gani Djemat	Plaza Gani Djemat, 5th Floor Jl. Imam Bonjol No. 76-78, Jakarta Pusat 10310	☎ 021 - 315 6178
Jakarta Gatot Subroto	Gedung Patra Jasa lantai 19 Suite 1988 Jl Jend Gatot Subroto Kav. 32-34, Jakarta Selatan 12950	☎ 021 - 52900008
Surabaya ICBC Center	Gedung ICBC Center Jl.Basuki Rahmat 16-18, Surabaya 60261	☎ 031 - 5317929 📠 0888 303 7338
Surabaya Sulawesi	Jl. Sulawesi No. 60 Surabaya 60281	☎ 031 - 5041690 📠 031 - 5041694
Medan	Jl. Karantina No 46 Kel. Durian, Kec Medan Timur, Medan 20235	☎ 061 - 6641905
Bandung	Jl. Gatot Subroto No. 2 Bandung - 40262	☎ 022 - 733 1916 📠 022 - 733 1915
Malang	Jl. Pahlawan TRIP No. 9 Malang 65112	☎ 0341 - 567555 📠 0341 - 586086
Solo	Gedung Graha Prioritas Lantai 1-2 Jl. Slamet Riyadi No.302 Solo 57141	☎ 0271 - 731779 📠 0271 - 637726
Denpasar	Gedung Bhakti Group Jl. Diponegoro No. 109, Denpasar - 80114	☎ 0361 - 264569 📠 0361 - 264563
Magelang	Komp. Kyai Langgeng Jl. Cempaka No. 8 B, Kel. Jurang Ombo, Magelang 56123	☎ 0293 - 313338 📠 0293 - 313438
Semarang Mutiara Marina	Rukan Mutiara Marina No. 36 Lt. 2 Kav 35 - 36 Semarang 50144	☎ 024 - 76631623 📠 024 - 76631627
Semarang Univ Dian Nuswantoro	Pojok BEI Universitas Dian Nuswantoro Jl. Nakula I No. 5-11, Semarang 50131	☎ 024 - 356 7010
Semarang Universitas STIKUBANK	Pojok BEI Universitas STIKUBANK Jl. Tri Lomba Juang, Semarang 50241	☎ 024 - 8414970
Bogor	Sentul City Jl. Ir. H. Djuanda No. 78, Sentul – Bogor 16810	☎ 021 - 87962291 📠 021 - 87962294
Makassar	Kompleks Rukan Ratulangi Blok. C12-C13 Jl. DR. Sam Ratulangi No. 7, Makassar - 90113	☎ 0411 - 858516 📠 0411 - 858526
Batam	Komplek Galaxy No.19 Jalan Imam Bonjol, Batam	☎ 0778 - 459997 📠 0778 - 456787
Tegal	Jl. Ahmad Yani No 237 Tegal - Jawa Tengah	☎ 0283 - 3357768 📠 0283 - 340520
Pati	Jalan HOS Cokroaminoto Gang 2 No. 1 Pati – Jawa Tengah	☎ 0295 - 382722 📠 0295 - 385093
Bandar Lampung	Jl. Brigjen Katamso No. 12 Tanjung Karang, Bandar Lampung 35111	☎ 0721 - 264569
Balikpapan	Jl. Jend Sudirman No.33 Balikpapan – Kalimantan Timur	☎ 0542 - 736259
Menado	Komp Mega Mas Blok 1 D No.19 Jl. Piere Tendean No 24 – 25, Menado 95111	☎ 0431 - 877888 📠 0431 - 876222
Jambi	Jl. GR. Djamin Datuk Bagindo No.7 Jambi 36142	☎ 0741 - 7554595