

Monday, 18 May 2020

IHSG	MNC 36
4,507.61	247.73
-6.23 (-0.14%)	-0.54 (-0.22)

Today Trade

Volume (million share)	6,924
Value (billion Rp)	6,840
Market Cap.	5,213
Average PE	13.3
Average PBV	1.8

Indonesia Economy

	Last (%)	Prev (%)
Real GDP (YoY)	2.97	4.97
Inflation rate (YoY)	2.67	2.96
BI 7-days repo rate	4.50	4.50
LPS rate	6.25	6.50

Global Indexes

Index	Last	d/d (%)	YTD (%)
JCI	4,507	-0.14	-28.45
Dow Jones	23,685	+0.25	-17.01
S&P 500	2,863	+0.39	-11.36
FTSE 100	5,799	+1.01	-23.10
Nikkei	20,037	+0.62	-15.30

FX

Currency	Last	d/d (%)	YTD (%)
USD/IDR	14,860	+0.17	-7.17
EUR/USD	1.08	-0.14	+3.50
GBP/USD	1.21	+0.93	+8.61
USD/JPY	107.06	+0.18	+1.43

Commodities

Commodity	Last	d/d (%)	YTD (%)
Crude Oil (USD/barrel)	29.43	+6.79	-51.80
Coal (USD/ton)	50.95	-1.55	-24.74
Gold (USD/oz)	1,735	+0.22	+14.56
Nickel (USD/ton)	11,855	-1.80	-15.47
CPO (RM/Mton)	2,115	+1.63	-30.45
Tin (US/Ton)	14,965	-0.43	-12.87

MNCS Update

Setelah selama 1 minggu lalu IHSG turun sebesar -1.95% disertai Net Sell Investor Asing sebesar Rp -4.14 triliun, IHSG diawal pekan diperkirakan rawan kembali terkena aksi profit taking seiring turunnya EIDO sebesar -2.07% dikombinasikan dengan turunnya harga Coal -2%, Nikel -1.95% & Timah -1.04% bagi perdagangan IHSG dihari Senin ini ditengah belum terlihat adanya tanda-tanda penurunan alias justru jumlah korban yang terjangkiti dan tewas akibat Virus Corona di Indonesia semakin bertambah banyak dimana Virus Corona sudah menjangkiti 17,514 orang (menuju 20,000 orang) dengan jumlah korban tewas 1,148 orang, menuju 1,300 orang tewas, (Fatality Rate sebesar 6.55%). (Worldometers Info). Dilain pihak, saham berbasis komoditas berikut ini seperti: Oil +7.58%, Gold +0.76% dan CPO +2.77% berpotensi menguat dihari Senin ini.

Mengetahui IHSG berpotensi kembali turun, ditengah investor asing yang terus membukukan Net Sell dimana YTD (as of May 15, 2020) mencapai sebesar Rp -24.95 triliun serta secara valuasi masih cukup banyak saham sangat menarik untuk dibeli, kami merekomendasikan sangat selektif jika investor ingin melakukan BOW atau Swing Trade maka dapat fokus atas saham dari sektor FMCG, Kimia, Telko, Logam Emas, Pakan Ayam, Rokok, Rumah Sakit, Otomotif dan CPO dalam perdagangan Senin ini.

IHSG kami perkirakan bergerak pada 4,465 - 4,545 adapun saham-saham yang kami rekomendasikan hari ini adalah **UNVR BRPT EXCL MDKA CPIN HMSP MIKA GGRM ASII LSIP**.

Global Market

Mayoritas bursa saham di *developed economies* bergerak bervariasi. Bursa saham benua kuning bergerak bervariasi pada perdagangan jumat kemarin. Indeks Hang Seng ditutup melemah sebesar -0.14% lalu indeks Shanghai ditutup melemah -0.07% dan Indeks Kospi ditutup menguat +0.12%. Sementara itu, Dow Jones ditutup menguat sebesar +0.25% di level 23,685 hal ini sejalan dengan penguatan S&P 500 sebesar +0.39%. Wall Street ditutup menguat dikarenakan Indeks konsumen AS bulan Mei mulai membaik menjadi 73.7 yang pada sebelumnya berada di angka 71.8 Di samping itu dari pasar komoditi, harga Nickel melemah -1.80% harga CPO menguat +1.63% dan harga Minyak *Crude Oil* WTI menguat +6.79%.

Pada perdagangan 15 Mei, IHSG ditutup melemah sebesar -0.14% ke level 4,507 Sentimen pergerakan pasar hari ini diantaranya perkembangan dari Covid-19 yang semakin bertambah jumlah korbannya di seluruh dunia mencapai 4.7 juta orang, selanjutnya perlu diperhatikan perkembangan dari hubungan AS dan China yang dalam beberapa hari belakangan ini terjadi konflik akibat dugaan awal mula Covid-19, selanjutnya dari surat Kementerian BUMN yang memaparkan simulasi pemulihan kegiatan yang dikategorikan ke beberapa fase, hal ini membawa kabar positif bagi pelaku usaha khususnya.

Grafik 1. JCI VS Cummulative Annual of Net Buy (Sell) Foreign

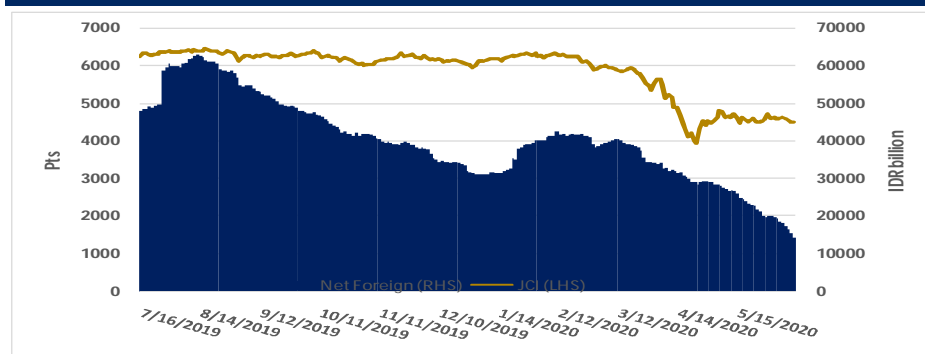

Source: Bloomberg and MNCS

Economic News

Penjualan Mobil April Anjlok Parah 90%! Berdasarkan data Gaikindo penjualan April hanya terjual 7.871 unit atau turun 90,6% (yoy) dibandingkan April 2019 tercatat 84.056 unit. Dibandingkan penjualan Maret 2020 turun tajam 89,7%. Pada Maret 2020 penjualan sempat masih tercatat 76.811 unit. Pada Maret 2020 penjualan mobil sempat tercatat hanya 76.800 unit atau hanya drop 15% dibandingkan dengan Maret 2019 yang masih mencatatkan penjualan 90.368 unit. (CNBC Indonesia)

Jepang terjun ke dalam resesi pertama sejak 2015 karena corona (COVID-19). Dari data resmi Senin (18/5/2020), ekonomi terbesar ketiga dunia itu berkontraksi -0,9% pada kuartal-I 2020 (*kuartal-to-kuartal/qtt*) Penurunan produk domestik bruto (PDB) di kuartal ini mengikuti pertumbuhan -1,9% di kuartal-IV tahun 2019 lalu. Tahun lalu ekonomi Jepang terhantam kenaikan pajak dan bencana topan. Konsumsi swasta turun 0,7%. Sementara belanja modal turun 0,5% dan ekspor turun 6,0%. Meski demikian, hasil ini lebih baik dari perkiraan ekonom. Sebelumnya kontraksi diperkirakan -1,1%. Dengan data ini Jepang memenuhi definisi resesi teknis. Meski resesi sebenarnya biasanya lebih mengarah pada pertumbuhan ekonomi negatif dua kuartal berturut-turut atau lebih dalam satu tahun. Sementara secara *year on year/yoy*, ekonomi berkontraksi -3,4% pada kuartal ini. Sebelumnya di Oktober-Desember 2019, ekonomi turun 7,3%. (CNBC Indonesia)

Harga minyak mentah menguat ditopang pelonggaran penguncian wilayah (*lockdown*) di sejumlah negara akibat pandemi virus corona. Dengan demikian, permintaan bahan bakar beranjak naik. Mengutip Antara, Senin (18/5), minyak mentah acuan West Texas Intermediate (WTI) untuk pengiriman Juni naik US\$1,87 atau 6,8 persen menjadi US\$29,43 per barel. WTI sempat tembus US\$29,92 dalam sesi perdagangan yang merupakan posisi tertinggi sejak pertengahan Maret. Sementara itu, minyak mentah Brent untuk pengiriman Juli naik US\$1,37 atau 4,4 persen menjadi US\$32,50 per barel. Selama sepekan, minyak WTI melonjak 19,7 persen dan minyak mentah Brent naik 5,2 persen. Permintaan minyak menunjukkan penguatan setelah jatuh dalam beberapa bulan terakhir akibat pandemi corona. Data penggunaan minyak mentah harian China balik arah (*rebound*) pada April karena kilang-kilang meningkatkan operasi. (CNN Indonesia)

Corporate News

PT Bank Tabungan Negara (BBTN). Laba bersih perseroan turun 36,79% menjadi Rp457 miliar pada kuartal I/2020, dibandingkan periode sama tahun 2019 sebesar Rp723 miliar. Untuk tetap menjaga rasio pencadangan yang kuat, perseroan terus memupuk provisinya dengan mengalokasikan dari laba operasional. Per kuartal I-2020, rasio pencadangan perseroan melonjak ke level 105,66% dari 45,07% pada periode yang sama tahun lalu. Perseroan juga mencatatkan CAR sebesar 18,73% pada kuartal I-2020 atau naik 111 bps dari 17,62% di kuartal I-2019. Peningkatan permoldan tersebut didukung penerbitan subdebt pada awal 2020 yang mencatatkan kelebihan permintaan hingga lebih dari 10 kali. (Emitennews)

PT Semen Indonesia (SMGR). Perseroan mencatat perolehan pendapatan sepanjang kuartal I 2020 mencapai Rp 8,58 triliun atau naik 5,57% dibandingkan periode sama tahun 2019 sebesar Rp 8,13 triliun. Sementara itu perseroan hingga kuartal I 2020 membukukan laba bersih sebesar Rp 446 miliar atau naik 66,52% dibandingkan periode sama 2019 sebesar Rp268 miliar. (Emitennews)

PT Adaro Energy Tbk (ADRO) hingga kuartal I/2020 mengalami penurunan Laba bersih sebesar 17,35% menjadi USD98,18 juta dibandingkan laba tahun sebelumnya yang USD118,80 juta. Sementara itu perseroan mencetak pendapatan USD750,47 juta hingga periode 31 Maret 2020 turun 11,34% dari pendapatan USD846,48 juta di periode sama tahun 2019. (Emitennews)

PT Japfa Comfeed Indonesia (JPFA). Perseroan hingga kuartal I 2020 mencatat laba naik 10,66% menjadi Rp343,87 miliar dari Rp310,74 miliar pada periode sama tahun 2019. Sementara itu, hingga akhir kuartal I/2020 penjualan neto naik 6,01% menjadi Rp9,079 triliun dari Rp8,564 triliun di periode sama tahun 2019. (Emitennews)

PT Blue Bird (BIRD). Perseroan hingga kuartal I/2020 alami penurunan laba bersih menjadi Rp13,74 miliar atau turun 84,51% dibandingkan periode sama tahun 2019 sebesar Rp88,76 miliar. Sementara itu, hingga akhir kuartal I/2020 pendapatan neto turun 9,37% menjadi Rp885,18 miliar dibandingkan periode sama tahun 2019 sebesar Rp976,75 miliar. (Emitennews)

PT Surya Semesta Internusa (SSIA). Perseroan memperkirakan pendapatan perseroan sepanjang 2020 akan turun 13% dibandingkan dengan realisasi pada 2019. Secara khusus perlambatan signifikan terjadi di unit bisnis perhotelan sebagai akibat jarak fisik, pembatasan perjalanan, dan penutupan bandara. Secara umum, perseroan membukukan pertumbuhan pendapatan 7,08% menjadi Rp882,04 miliar pada kuartal I/2020. Akan tetapi, perseroan masih menderita rugi bersih sebesar Rp17,41 miliar jika dibandingkan periode sama tahun lalu terjadi kenaikan rugi bersih sebesar 60,17% dari posisi Rp10,87 miliar. (Bisnis)

Daily Recommendation

Jakarta Composite Index (JCI)

IDX Composite 4,465 - 4,545

SUMMARY: **STRONG SELL**

- RSI (14): SELL
- STOCH (9,6): SELL
- MACD(12,26): SELL
- VO: SELL
- BANDARMOLOGY: TOP 5 BROKER ACCUMULATED PERIODE (10 DAYS): DISTRIBUTION NET BUY SELL ASING: PERIODE (10 DAYS): DISTRIBUTION



PT Unilever Indonesia Tbk. (UNVR)

- UNVR 8,275 - 8,875 TECHNICAL INDICATORS: **BUY 8,500**
- RSI (14): BUY
- STOCH (9,6): BUY
- MACD(12,26): BUY
- VO: BUY
- BANDARMOLOGY: TOP 5 BROKER ACCUMULATED PERIODE (10 DAYS): ACCUMULATION NET BUY SELL ASING: PERIODE (10 DAYS): ACCUMULATION

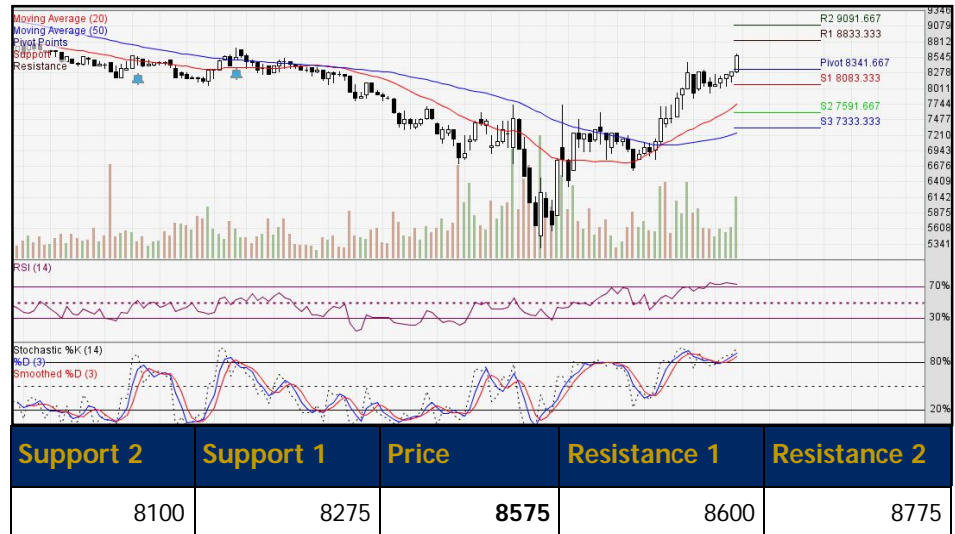

PT Barito Pacific Tbk. (BRPT)

- BRPT 1,140 - 1,295 TECHNICAL INDICATORS: **BUY 1,220**
- RSI (14): BUY
- STOCH (9,6): OVERSOLD
- MACD(12,26): BUY
- VO: SELL
- BANDARMOLOGY: TOP 5 BROKER ACCUMULATED PERIODE (10 DAYS): DISTRIBUTION NET BUY SELL ASING: PERIODE (10 DAYS): ACCUMULATION



PT XI Axiata Tbk. (EXCL)

- EXCL 2,360 - 2,540 TECHNICAL INDICATORS: **BUY 2,440**
- RSI (14): BUY
- STOCH (9,6): SELL
- MACD(12,26): BUY
- VO: SELL
- BANDARMOLOGY: TOP 5 BROKER ACCUMULATED PERIODE (10 DAYS): DISTRIBUTION NET BUY SELL ASING: PERIODE (10 DAYS): DISTRIBUTION



Support 2	Support 1	Price	Resistance 1	Resistance 2
2290	2360	2460	2480	2540

PT Merdeka Copper Gold Tbk. (MDKA)

- MDKA 1,235 - 1,370 TECHNICAL INDICATORS: **BUY 1,305**
- RSI (14): BUY
- STOCH (9,6): SELL
- MACD(12,26): BUY
- VO: BUY
- BANDARMOLOGY: TOP 5 BROKER ACCUMULATED PERIODE (10 DAYS): ACCUMULATION NET BUY SELL ASING: PERIODE (10 DAYS): DISTRIBUTION



Support 2	Support 1	Price	Resistance 1	Resistance 2
1185	1235	1315	1325	1370

PT Charoen Pokphand Indonesia Tbk. (CPIN)

- CPIN 4,760 - 5,200 TECHNICAL INDICATORS: **BUY 4,960**
- RSI (14): BUY
- STOCH (9,6): BUY
- MACD(12,26): BUY
- VO: BUY
- BANDARMOLOGY: TOP 5 BROKER ACCUMULATED PERIODE (10 DAYS): ACCUMULATION NET BUY SELL ASING: PERIODE (10 DAYS): DISTRIBUTION



Support 2	Support 1	Price	Resistance 1	Resistance 2
4640	4760	4960	5050	5200

MNC36 Stock Metrics

Ticker	ROE 5YR	P/E	P/BV	VWAP	TP	Support 2	Support 1	Price	Resist 1	Resist 2	Recommendation
FINANCE											
BBCA	19.44	20.65	3.39	23916	30900	22481	23138	24056	24713	25631	Trading SELL
BBNI	13.95	4.05	0.51	3385	5630	3103	3195	3393	3485	3683	Trading SELL
BBRI	19.79	7.98	1.55	2265	3200	2083	2145	2273	2335	2463	Trading SELL
BMRI	14.09	6.38	0.86	3785	6300	3488	3605	3798	3915	4108	Trading SELL
BNGA	6.88	4.02	0.38	606	850	584	593	609	618	634	Trading SELL
BNLI	-3.69	30.89	1.50	1240	1400	1224	1233	1239	1248	1254	Spec BUY
TRADE, SERVICES & INVESTMENT											
AKRA	10.32	12.10	1.04	2227	3200	2043	2145	2233	2335	2423	Spec BUY
MAPI	9.40	12.48	1.88	689	800	665	685	695	715	725	Spec BUY
MNCN	16.52	5.23	1.00	920	1125	860	905	930	975	1000	Spec BUY
PROPERTY, REAL ESTATE & BUILDING CONSTRUCTION											
BSDE	11.73	4.72	0.41	628	1048	564	578	619	633	674	BUY on weakness
CTRA	9.75	8.32	0.60	481	1000	463	467	481	485	499	Trading SELL
DMAS	13.25	4.66	0.96	131	205	121	125	130	134	139	Trading SELL
PTPP	14.19	4.07	0.28	613	1425	579	593	614	628	649	Trading SELL
PWON	20.50	5.77	1.05	330	602.5	310	316	330	336	350	Trading SELL
SMRA	7.89	12.02	0.84	424	850	408	420	428	440	448	Spec BUY
WIKA	12.84	3.55	0.49	906	1500	871	888	906	923	941	Trading SELL
CONSUMER GOODS											
GGRM	18.84	8.71	1.86	48706	55000	46619	48213	48744	50338	50869	Spec BUY
HMSP	39.63	15.63	5.52	1827	1780	1694	1788	1829	1923	1964	Spec BUY
ICBP	21.08	22.43	4.47	9763	11500	9550	9600	9750	9800	9950	Trading SELL
INDF	12.33	11.76	1.53	6555	8100	6394	6488	6569	6663	6744	Spec BUY
KLBF	18.73	25.43	3.99	1396	1450	1363	1385	1393	1415	1423	Spec BUY
MYOR	23.83	24.03	4.95	2121	2350	2020	2090	2120	2190	2220	Spec BUY
SIDO	20.70	22.05	5.55	1218	1410	1194	1213	1229	1248	1264	Spec BUY
ULTJ	19.55	14.55	2.85	1478	1790	1431	1453	1476	1498	1521	Trading SELL
UNVR	132.97	43.54	45.31	8494	8825	8181	8413	8506	8738	8831	Spec BUY
MISCELLANEOUS											
ASII	15.90	7.05	0.97	3659	5200	3515	3630	3675	3790	3835	Spec BUY

Ticker	ROE 5YR	P/E	P/BV	VWAP	TP	Support 2	Support 1	Price	Resist 1	Resist 2	Recommendation
BASIC INDUSTRY & CHEMICALS											
BRPT	7.34	196.32	6.20	1207	900	1108	1175	1208	1275	1308	Spec BUY
SMGR	11.75	19.68	1.53	8506	11000	8063	8300	8513	8750	8963	Spec BUY
TPIA	13.50	334.95	4.47	6555	7500	6344	6438	6569	6663	6794	Trading SELL
INFRASTRUCTURE, UTILITY & TRANSPORTATION											
EXCL	-5.47	12.10	1.28	2427	3500	2315	2400	2435	2520	2555	Spec BUY
PGAS	9.58	19.06	0.50	799	1000	748	765	798	815	848	Trading SELL
TLKM	22.50	15.16	3.08	3081	4175	2978	3045	3088	3155	3198	Spec BUY
MINING											
ADRO	11.48	5.19	0.53	935	1295	873	895	933	955	993	Trading SELL
ANTM	-1.65	64.49	0.69	517	740	494	508	519	533	544	Spec BUY
INCO	1.70	18.15	0.98	2907	2950	2775	2820	2915	2960	3055	Trading SELL
PTBA	27.70	5.25	1.03	1838	2192.5	1703	1745	1843	1885	1983	Trading SELL
COMPANY GROUP											
BHIT	-0.45	6.46	0.25	50	--	50	50	50	50	50	
BMTR	6.26	2.13	0.27	204	--	191	194	203	206	215	
MNCN	16.52	5.23	1.00	920	1125	860	905	930	975	1000	
BABP	-7.63	55.86	N/A	50.00	--	50	50	50	50	50	
BCAP	-0.91	147.85	1.41	179	--	174	176	180	182	186	
IATA	-11.46	N/A	0.95	50.00	--	--	--	--	--	--	
KPIG	1.62	50.29	0.40	113	--	--	--	--	--	--	
MSKY	-18.52	N/A	N/A	N/A	--	N/A	N/A	N/A	N/A	N/A	

Source: Bloomberg and MNCS

Trading Summary

TOP TRADING VOLUME			TOP TRADING VALUE			TOP GAINERS			TOP LOSERS		
Code	(Mill Sh)	%	Code	(Bill.Rp)	%	Code	Chg	%	Code	Chg	%
BBRI	626	12.4	BBRI	1,419	21.1	CASH	+104	+29.7	MTSM	-14	-7.0
MNCN	269	5.3	BBCA	1,190	17.7	FIRE	+29	+26.1	KREN	-7	-7.0
ZINC	198	3.9	BMRI	433	6.4	POLU	+175	+23.3	ITIC	-150	-7.0
BULL	167	3.3	TLKM	398	5.9	BULL	+36	+18.0	PTSP	-270	-6.9
BHAT	162	3.3	BBNI	295	4.4	DPUM	+16	+18.0	ASJT	-8	-6.9

Source: IDX

IPO Schedule

Company	Code	IPO Price (IDR)	Issued Share (Mn)	Offering Start-End	Listing

Source: RTI

Dividend Schedule

Company	Code	Price	Cum Date	Ex Date	Recording Date	Payment Date
PT Sentra Mitra Informatika Tbk.	LUCK	Rp 5	15/05/2020	18/05/2020	19/05/2020	10/06/2020
PT Enseval Putera Megatrading Tbk.	EPMT	Rp 90	14/05/2020	15/05/2020	18/05/2020	05/06/2020
PT Sarana Menara Nusantara Tbk.	TOWR	Rp 17.86	14/05/2020	15/05/2020	18/05/2020	27/05/2020
PT Prodia Widyahusada Tbk.	PRDA	Rp 112.14	30/04/2020	04/05/2020	05/05/2020	18/05/2020
PT Mandom Indonesia Tbk.	TCID	Rp 420	24/04/2020	27/04/2020	28/04/2020	19/05/2020
PT Tigaraksa Satria Tbk.	TGKA	Rp 285	12/05/2020	13/05/2020	14/05/2020	19/05/2020
PT Chitose Internasional Tbk.	CINT	Rp 2	29/04/2020	30/04/2020	04/05/2020	20/05/2020

Source: RTI

Right Issue Schedule

Company	Code	Price	Ratio	Cum Date	Ex Date	Recording Date	Subscription Date
PT Fast Food Indonesia Tbk.	FAST	1.25	7:100	18/06/2020	19/06/2020	03/01/2020	30/06/2020
PT Bank Oke Indonesia Tbk.	DNAR	197	9:22	22/06/2020	25/06/2020	25/06/2020	10/07/2020

Source: RTI

Economic Calendar

Date	Country	Event	Actual	Previous	Consensus
18/05	Japan	GDP Growth Rate QoQ Prel Q1		-1.8%	-1.2%
18/05	Indonesia	Motorbike Sales YoY APRIL		-3.2%	
18/05	Indonesia	Business Confidence Q1		104.82	
18/05	Indonesia	Property Price Index YoY Q1		1.90%	
18/05	US	NAHB Housing Market Index MAY		30	33

Source: Trading Economics

Contributors:

Edwin J. Sebayang	Head of Retail Research	edwin.sebayang@mncgroup.com	(021) 2980 3111 ext. 52233
Aqil Triyadi	Research Analyst	aqil.triyadi@mncgroup.com	(021) 2980 3111 ext. 52313

BANDUNG

Jalan Naripan No. 97A Bandung
Telp. 022-84281466

YOGYAKARTA

Jl. Mangkubumi No. 84 Karangwaru,
Tegalrejo Yogyakarta
Telp. 0274 - 2923 537

SOLO

Jl. Honggowongso 156 Solo, Jawa Tengah
Telp. 0271-733398/737307

MALANG

Jl. Pahlawan Trip No. 9 Malang
Telp. 0341 - 567 555

SURABAYA

Gedung Bursa Efek Indonesia
Jl. Taman Ade Irma Suryani
Nasution No. 21 Surabaya

SURABAYA

Mall The Centre, Ruko No. 2, Komplek
Gunawangsa Tidar, Jl. Tidar 350 Surabaya
Telp. 031-99253666/09 ; 99252588

MEDAN

MNC Financial Center
Jl. Kapten Maulana Lubis No. 12 Medan
Telp. 061 - 6910 0628

PEKANBARU

Jl. Arifin Ahmad No. 10
Blok H-K Pekanbaru, Riau
Telp. 0761-8010500

MAGELANG

Jl. Cempaka No. 8 B Komp. Kyai
Langgeng, Kel. Jurang Ombo
Magelang 56123
Telp. 0293 - 313 338

MANADO

Jl. Piere Tendean Boulevard Kawasan Mega-
mas ruko blok 1D No. 19 Manado 95111
Telp. 0431 - 877 888

PONTIANAK

Jl. Teuku Umar, Kelurahan Darat Sekip,
Komplek Ruko Pontianak Mall
No. C 26 Pontianak Kalimantan Barat
Telp. 0561-8179652

BALIKPAPAN

Jendral Sudirman No 33-B
Balikpapan 76114 Kalimantan Timur
Telp. 0542 - 8519889

SEMARANG

Kantor IDX Semarang Lt 2
Jl. MH Thamrin No. 152 Semarang
Telp. 024 - 764 4151 ; 7644 3784

BATAM

Jl. Imam Bonjol No. 19
Komplek Galaxy, Batam
Telp. 0778-459997

BANDA ACEH

Kantor Bursa Efek Indonesia
Jl. Tengku Imeum Leuang Bata No. 84
Blang Cut, Leung Bata
Telp. (+62)85260501454

BALI

Jl. Bedugul No. 22 Sidakarya
Denpasar Selatan Bali - 80224

BENGKULU

Jl. Jend. Sudirman No. 219B,
Pintu Batu, Bengkulu - 38115

KENDARI

Jl. Ahmad Yani No. 12A Pondambae
Kedia, Kendari, Sulawesi Tenggara

BANJARMASIN

Jl. A. Yani No. 103 Sungai Baru, Kecamatan
Banjarmasin Tengah Kalimantan Selatan

MAKASSAR

Jl. DR. Ratulangi No. 124 Mario,
Mariso, Makassar Sulawesi Selatan

PATI

Jl. HOS Cokroaminoto Gang 2 No.1,
Pati, Jawa tengah
Telp. (0295) 382 722

PANGKAL PINANG

Ruko Niaga Center Blok G Lt.2, Jl. Jenderal
Sudirman, Pasar Padi. Pangkal Pinang,
Bangka Belitung

LAMPUNG

Jl. Brigjend Katamso No 12,
Tanjung Karang, Bandar Lampung 35111
Telp. (0721) 251 238

SITUBONDO

Jl. Sucipto No.11, Lk. Krajan Dawu-
han, Situbondo, Jawa Timur 68311
Telp. (033) 8680088

JAMBI

Jl. Iswahyudi No. 34 Pasir Putih,
Jambi Selatan
Telp. (0741) 3063187

PADANG

Gd. Kantor Perwakilan Bursa Efek Indonesia
Jl. Ujung Gurun No. 154B, Ujung Gurun,
Padang Barat, Sumatera Barat
Telp. (0751) 892339

ALAM SUTERA

Ruko Jalur Sutera Timur Blok 1A No.8,
Jl Sutera Timur, Alam Sutera,
Tangerang, Banten 15143
Telp. (021) 53170169

RASUNA SAID

Menara Palma One Lt 5 Suite 509,
Jl. H.R. Rasuna Said Kav. X.2 No 4,
Jakarta
Telp. (021) 2526111

MENTENG

PPM Manajemen Gd. B Lt. 8, Jl. Men-
teng Raya No 9 - 19, Jakarta 10340
Telp. (021) 2300313

GAJAH MADA

Mediterrania Gajah Mada Residence, Unit
Ruko TUD 12, Jl. Gajah Mada No. 174,
Jakarta 11130
Telp. (021) 63875567

PANTAI INDAH KAPUK

Ruko Metro Gallery CF 8, Jl. Pantai Indah
Utara 2, Pantai Indah Kapuk, Jakarta Utara
Telp. (021) 30010561

WISMA INDOVISION, JAKARTA

Wisma Indovision Lt. Dasar
Jl. Raya Panjang Z/III Jakarta 11520
Telp. (021)5813 378/79

PT MNC Sekuritas

MNC Financial Center Lt. 16

Jl. Kebon Sirih No. 21 - 27, Jakarta Pusat 10340

Telp : (021) 2980 3111

Disclaimer

This research report has been issued by PT MNC Sekuritas. It may not be reproduced or further distributed or published, in whole or in part, for any purpose. PT MNC Sekuritas has based this document on information obtained from sources it believes to be reliable but which it has not independently verified; PT MNC Sekuritas makes no guarantee, representation or warranty and accepts no responsibility to liability as to its accuracy or completeness. Expression of opinion herein are those of the research department only and are subject to change without notice. This document is not and should not be construed as an offer or the solicitation of an offer to purchase or subscribe or sell any investment. PT MNC Sekuritas and its affiliates and/or their offices, directors and employees may own or have positions in any investment mentioned herein or any investment related thereto and may from time to time add to or dispose of any such investment. PT MNC Sekuritas and its affiliates may act as market maker or have assumed an underwriting position in the securities of companies discussed herein (or investment related thereto) and may sell them to or buy them from customers on a principal basis and may also perform or seek to perform investment banking or underwriting services for or relating to those companies.