

Wednesday, 22 April 2020

IHSG	MNC 36
<b>4,501.92</b>	<b>245.91</b>
-73.99 (-1.62%)	-4.89 (-1.95%)

### Today Trade

Volume (million share)	7,019
Value (billion Rp)	6,912
Market Cap.	5,205
Average PE	13.6
Average PBV	1.8

### Indonesia Economy

	Last (%)	Prev (%)
Real GDP (YoY)	4.97	5.02
Inflation rate (YoY)	2.96	2.98
BI 7-days repo rate	4.50	4.50
LPS rate	6.25	6.50

### Global Indexes

Index	Last	d/d (%)	YTD (%)
JCI	4,501	-1.62	-28.54
Dow Jones	23,018	-2.67	-19.34
S&P 500	2,736	-3.07	-15.30
FTSE 100	5,641	-2.96	-25.21
Nikkei	18,978	-1.57	-19.77

### FX

Currency	Last	d/d (%)	YTD (%)
USD/IDR	15,468	-0.36	-11.55
EUR/USD	1.09	+0.04	+3.17
GBP/USD	1.23	+1.23	+7.30
USD/JPY	107.80	-0.17	+0.75

### Commodities

Commodity	Last	d/d (%)	YTD (%)
Crude Oil (USD/barrel)	10.01	-126.60	-83.61
Coal (USD/ton)	61.25	-0.41	-9.53
Gold (USD/oz)	1,682	-0.25	+11.04
Nickel (USD/ton)	12,197	-2.53	-13.03
CPO (RM/Mton)	2,113	-7.73	-30.52
Tin (US/Ton)	14,760	-2.99	-14.06

## MNCS Update

Tekanan jual di Bursa Indonesia nampaknya masih enggan pergi alias IHSG akan melanjutkan kejatuhannya dihari Rabu ini seiring tajamnya kejatuhan DJIA semalam sebesar -2.67% dan turunnya EIDO sebesar -3.22% ditengah terus bertambahnya jumlah korban tewas secara global akibat Covid-19 mencapai 177,439 orang dan yang terjangkiti mencapai 2,556,421 orang per 21 April, dimana penyebaran Covid-19 yang paling cepat dan mengerikan terjadi di Benua Eropa yang telah menewaskan lebih dari 106,000 orang dimana di Italy sendiri, Covid-19 telah menjangkiti sekitar 183,957 orang dan telah menewaskan 24,648 orang (sehari korban tewas naik +534 orang) dan di AS sendiri sudah menjangkiti 819,805 orang dengan jumlah yang tewas 45 316 orang (sehari korban tewas naik +2,802 orang), sementara di Indonesia Virus Corona sudah menjangkiti 7,135 orang dengan jumlah yang tewas 616 orang (Fatality Rate sebesar 8.63%). (Worldometers Info). Lebih lanjut, jatuhnya harga komoditas seperti: Oil -38.28% (harga terendah selama 21 tahun terakhir), Coal -5.01%, Nikel -2.48%, Timah -2.19% & CPO -8.2% menjadi tambahan sentimen negatif untuk berlanjutnya tekanan jual IHSG hari ini. Tekanan jual atas IHSG Rabu juga datang dari jatuhnya Bursa Asia seperti: Nikkei -1.59%, Kospi -1.15% & STI -1.77%. Mengetahui IHSG berpeluang melanjutkan kejatuhannya, ditengah secara valuasi semakin banyak saham sangat menarik untuk dibeli, kami merekomendasikan sangat selektif jika investor ingin melakukan BOW atau Swing Trade maka dapat fokus atas saham dari Bank, Konsumer, Rumah Sakit, Farmasi, Infrastruktur, Telko dan FMCG dalam perdagangan Rabu ini. IHSG kami perkiraan bergerak pada 4,409 - 4,540 adapun saham-saham yang kami rekomendasikan hari ini adalah BJBR MYOR MIKA KLBF INDF TBIG MDKA BDMN UNVR TLKM.

## Global Market

Mayoritas bursa saham di *developed economies* bergerak melemah. Bursa saham benua kuning bergerak melemah pada perdagangan Selasa kemarin. Indeks Hang Seng ditutup melemah sebesar -2.20% lalu indeks Shanghai dan Indeks Kospi masing-masing ditutup melemah -0.90% dan -1.00%. Sementara itu, Dow Jones ditutup melemah sebesar -2.67% di level 23,018 hal ini sejalan dengan pelemahan S&P 500 sebesar -3.07%. Wall Street ditutup melemah dikarenakan turun tajamnya harga minyak mentah dan rilis kinerja keuangan emiten kuartal I 2020 serta data rilis penjualan rumah lama di AS bulan Maret mengalami kontraksi -8.5% dari bulan sebelumnya menekan bursa AS menjadi melemah. Di samping itu, pasar komoditi, harga CPO melemah -7.73%, harga Nickel melemah -2.53% dan harga Minyak Mentah *Crude Oil* WTI melemah -126.60%.

Pada perdagangan 21 April, IHSG ditutup melemah sebesar -1.62% ke level 4,501 Sentimen penggerak pasar hari ini diantaranya bursa AS yang melemah menjadi sentimen negatif untuk hari ini, serta jatuhnya harga minyak mentah membuat bursa global berjatuh, selain itu pelaku pasar masih harus mencermati perkembangan wabah Covid-19 yang sudah mencapai 2,5 juta orang terjangkiti, selain itu turun tajamnya harga batu bara dan CPO akan menambah sentimen negatif lainnya pada perdagangan hari ini.

Grafik 1. JCI VS Cummulative Annual of Net Buy (Sell) Foreign

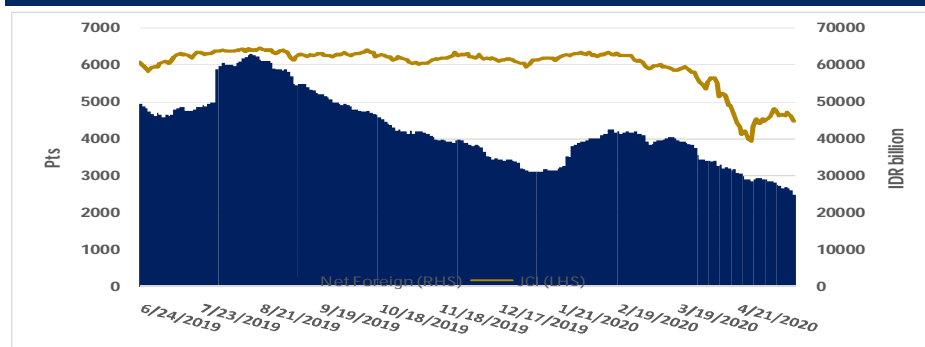

Source: Bloomberg and MNCS

## Economic News

Harga minyak mentah dunia melanjutkan pelemahan pada perdagangan Selasa (21/4). Pasar diselubungi kepanikan menyusul berlimpahnya banjir pasokan minyak mentah dunia di tengah pandemi virus corona. Mengutip *Antara*, Rabu (22/4), minyak mentah berjangka Brent untuk pengiriman Juni anjlok 24 persen ke posisi US\$19,33 per barel yang merupakan posisi terendah sejak Februari 2002. Sementara, minyak mentah berjangka West Texas Intermediate (WTI) untuk pengiriman Juni jatuh US\$8,86 atau 43 persen ke US\$11,57 per barel. Sebelumnya, minyak WTI untuk pengiriman Mei menyentuh posisi minus US\$37,63 per barel untuk pertama kalinya dalam sejarah, pada Senin (20/4). Namun, kini WTI telah berangsur menguat ke US\$10,01 per barel.

Badan Layanan Umum Pusat Pengelolaan Dana Pembiayaan Perumahan (PPDPP) Kementerian PUPR mencatat, minat masyarakat Kredit Perumahan Rakyat (KPR) bersubsidi melalui program Fasilitas Likuiditas Pembiayaan Perumahan (FLPP) masih tinggi. Sampai kuartal pertama tahun 2020 lalu, penyaluran subsidi FLPP sudah mencapai 32,5% atau mencapai Rp 3,35 triliun untuk 33.343 unit rumah. Sebagai gambaran, target penyaluran FLPP sepanjang tahun 2020 mencapai Rp 11 triliun untuk 102.500 unit rumah. (Kontan)

PT Pertamina (Persero) berencana mengebor 44 sumur baru di Blok Rokan pada 2021. Pengeboran itu dilakukan untuk menahan laju penurunan produksi blok migas terbesar di Indonesia itu usah alih kelola dari PT Chevron Pacific Indonesia (CPI). "Pertamina melalui PT Pertamina Hulu Rokan (PHR) akan melakukan pengeboran 44 sumur di tahun 2021," kata VP Corporate Communication Pertamina Fajriyah Usman, Selasa (21/4). Saat ini, perseroan sedang melakukan persiapan program pengeboran termasuk pengadaan logistik, rig dan crew untuk memastikan PHR dapat langsung melakukan pengeboran, segera setelah proses alih transisi selesai pada Agustus 2021. "Karena waktu operasional PHR hanya tersisa 4 bulan di 2021, yakni Agustus hingga Desember, maka pengeboran 44 sumur tersebut akan difokuskan pada upaya menahan laju penurunan produksi dan selanjutnya jumlah pengeboran sumur akan ditingkatkan secara bertahap di tahun-tahun berikutnya untuk memaksimalkan produksi," ujarnya. (CNN Indonesia)

## Corporate News

**PT Jababeka (KIJA).** Perseroan membukukan laba bersih yang dapat diatribusikan kepada pemilik entitas induk sebesar Rp 118,81 miliar pada 2019, naik tajam 195% dibandingkan periode sama tahun 2018 yakni Rp 40 miliar. Dilain pihak, sepanjang tahun 2019 segmen pendapatan jasa dan penjualan perseroan mengalami penurunan 19% menjadi Rp 2,25 triliun dibandingkan periode sama tahun 2018 sebesar Rp 2,71 triliun. (Investor.id)

**PT Dyan Media Internasional (DYAN).** Perseroan hingga akhir tahun 2019 membukukan laba bersih Rp19,29 miliar atau turun 74,93% dibanding periode sama tahun 2018 sebesar Rp76,61 miliar. Disamping itu, hingga akhir tahun 2019, pendapatan perseroan sebesar Rp 980,14 miliar atau turun 5,3% dibanding periode sama tahun 2018 sebesar Rp1,035 triliun. (Emitennews)

**PT Kimia Farma (KAEF).** Perseroan memotong capex tahun 2020 menjadi Rp 1,4 triliun dari target semula Rp 1,98 triliun. Penyesuaian anggaran ini dilakukan dengan mempertimbangkan dampak pandemi Covid-19. Seiring penurunan capex, maka pinjaman berbunga juga diharapkan turun secara bertahap menjadi Rp 7,42 triliun pada 2020 dari posisi pinjaman berbunga sebelumnya sebesar Rp 8,26 triliun. Selain itu, anggaran beban usaha juga diupayakan turun menjadi Rp 3,55 triliun dari posisi sebelumnya Rp 3,76 triliun. (Investor.id)

**PT Fast Food Indonesia (FAST).** Perseroan menunda rencana penambahan modal dengan memberikan Hak Memesan Efek Terlebih Dahulu (HMETD) atau rights issue dimana dana tersebut awalnya untuk membangun 20 gerai dan 5 KFX Box baru serta menargetkan merenovasi hingga 150 restoran. (Kontan)

**PT Industri Jamu dan Farmasi Sido Muncul (SIDO).** Perseroan tengah mengkaji ulang rencana ekspansi perluasan ekspor tahun ini dimana awalnya perseroan berencana menjajaki beberapa pasar baru seperti Myanmar, Kamboja, Vietnam, dan juga beberapa kawasan di luar Asia Tenggara seperti Arab Saudi dan Ghana. Imbas dari pandemi Corona penjualan ekspor SIDO di kuartal 1/2020 sudah mengalami penurunan hingga lebih dari 50% dibandingkan periode yang sama tahun 2019. Selain menunda perluasan pasar ekspor, perseroan akan memotong capex dari semula sebesar Rp 180 miliar menjadi Rp 135 - Rp 140 miliar. (Kontan)

## Daily Recommendation

### Jakarta Composite Index (JCI)

IDX Composite 4,409 - 4,540

SUMMARY: **STRONG SELL**

- RSI (14): SELL
- STOCH (9,6): SELL
- MACD(12,26): SELL
- VO: SELL
- BANDARMOLOGY: TOP 5 BROKER ACCUMULATED PERIODE (10 DAYS): DISTRIBUTION NET BUY SELL ASING: PERIODE (10 DAYS): DISTRIBUTION

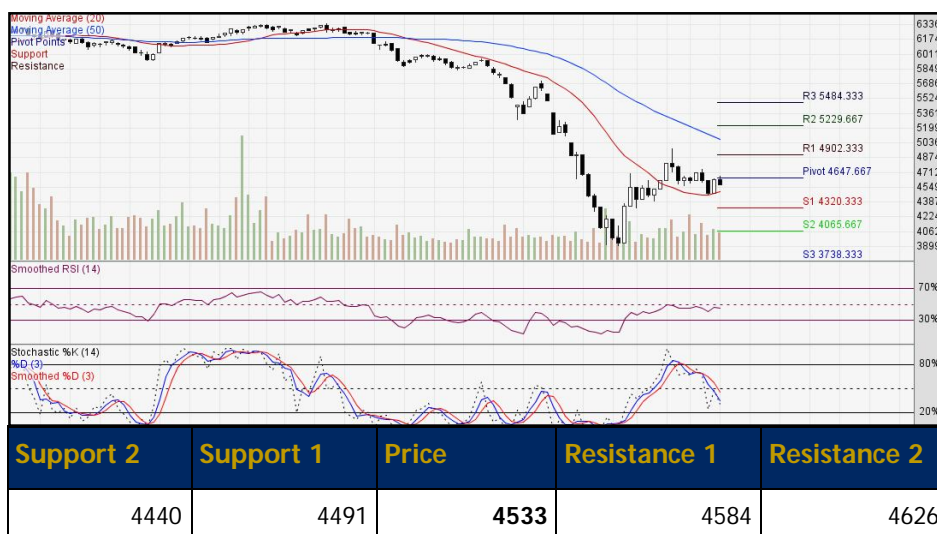

### PT Bank Pembangunan Daerah Jawa Barat dan Banten Tbk. (BJBR)

- BJBR 925 - 970 TECHNICAL INDICATORS: **BUY 930**
- RSI (14): BUY
- STOCH (9,6): OVERBOUGHT
- MACD(12,26): BUY
- VO: BUY
- BANDARMOLOGY: TOP 5 BROKER ACCUMULATED PERIODE (10 DAYS): ACCUMULATION NET BUY SELL ASING: PERIODE (10 DAYS): DISTRIBUTION



### PT Mayora Indah Tbk. (MYOR)

- MYOR 2,040 - 2,140 TECHNICAL INDICATORS: **BUY 2,060**
- RSI (14): BUY
- STOCH (9,6): OVERBOUGHT
- MACD(12,26): BUY
- VO: OVERBOUGHT
- BANDARMOLOGY: TOP 5 BROKER ACCUMULATED PERIODE (10 DAYS): ACCUMULATION NET BUY SELL ASING: PERIODE (10 DAYS): ACCUMULATION



### PT Mitra Keluarga Karyasehat Tbk. (MIKA)

- MIKA 1,830 - 1,910 TECHNICAL INDICATORS: **BUY 1,850**
- RSI (14): SELL
- STOCH (9,6): SELL
- MACD(12,26): SELL
- VO: NEUTRAL
- BANDARMOLOGY: TOP 5 BROKER ACCUMULATED PERIODE (10 DAYS): DISTRIBUTION NET BUY SELL ASING: PERIODE (10 DAYS): DISTRIBUTION



### PT Kalbe Farma Tbk. (KLBF)

- KLBF 1,165 - 1,270 TECHNICAL INDICATORS: **BUY 1,190**
- RSI (14):NEUTRAL
- STOCH (9,6): SELL
- MACD(12,26): SELL
- VO: BUY
- BANDARMOLOGY: TOP 5 BROKER ACCUMULATED PERIODE (10 DAYS): DISTRIBUTION NET BUY SELL ASING: PERIODE (10 DAYS): DISTRIBUTION



### PT Indofood Sukses Makmur Tbk. (INDF)

- INDF 6,125 - 6,500 TECHNICAL INDICATORS: **BUY 6,200**
- RSI (14): SELL
- STOCH (9,6): SELL
- MACD(12,26): SELL
- VO: NEUTRAL
- BANDARMOLOGY: TOP 5 BROKER ACCUMULATED PERIODE (10 DAYS): DISTRIBUTION NET BUY SELL ASING: PERIODE (10 DAYS): DISTRIBUTION



## MNC36 Stock Metrics

Ticker	ROE 5YR	P/E	P/BV	VWAP	TP	Support 2	Support 1	Price	Resist 1	Resist 2	Recommendation
<b>FINANCE</b>											
BBCA	19.44	22.27	3.65	26102	31160	25069	25313	26044	26288	27019	Trading SELL
BBNI	13.95	4.88	0.61	4027	7100	3928	3975	4038	4085	4148	Trading SELL
BBRI	19.79	9.68	1.61	2724	4100	2630	2670	2730	2770	2830	Trading SELL
BMRI	14.09	7.39	0.99	4329	7273	4180	4270	4340	4430	4500	Spec BUY
BNGA	6.88	4.55	0.38	667	1175	646	653	671	678	696	Trading SELL
BNLI	-3.69	22.52	1.41	1203	1207.5	1124	1163	1209	1248	1294	Trading SELL
<b>TRADE, SERVICES &amp; INVESTMENT</b>											
AKRA	10.32	9.95	0.85	1809	3565	1689	1723	1794	1828	1899	Trading SELL
MAPI	9.40	10.88	1.63	610	830	575	590	615	630	655	Trading SELL
MNCN	16.62	5.33	1.06	961	1500	875	900	975	1000	1075	BUY on weakness
<b>PROPERTY, REAL ESTATE &amp; BUILDING CONSTRUCTION</b>											
BSDE	11.73	4.73	0.45	703	1200	661	673	706	718	751	Trading SELL
CTRA	9.75	8.84	0.66	551	1100	521	533	556	568	591	Trading SELL
DMAS	13.25	6.68	1.37	187	256.5	179	181	187	189	195	Trading SELL
PTPP	14.19	4.31	0.30	654	1475	613	625	653	665	693	Trading SELL
PWON	26.70	6.25	1.26	378	650	354	364	382	392	410	Trading SELL
SMRA	7.89	12.41	0.87	450	1000	420	428	452	460	484	Trading SELL
WIKA	12.84	3.71	0.51	952	1500	883	905	963	985	1043	Trading SELL
<b>CONSUMER GOODS</b>											
GGRM	18.84	7.64	1.63	42888	57550	40619	41863	43294	44538	45969	Trading SELL
HMSP	39.63	13.34	5.12	1568	1865	1514	1538	1579	1603	1644	Trading SELL
ICBP	20.82	23.36	4.86	10007	11500	9806	9863	10031	10088	10256	Trading SELL
INDF	12.33	11.22	1.46	6279	8200	6056	6163	6281	6388	6506	Trading SELL
KLBF	18.73	22.63	3.57	1200	1400	1130	1175	1200	1245	1270	Spec BUY
MYOR	21.47	23.36	N/A	2073	2275	1998	2045	2068	2115	2138	Spec BUY
SIDO	20.70	21.69	5.46	1209	1400	1179	1193	1214	1228	1249	Trading SELL
ULTJ	19.55	15.44	2.87	1382	1770	1373	1375	1383	1385	1393	Trading SELL
UNVR	132.97	35.74	50.02	6954	8512.5	6719	6813	6944	7038	7169	Trading SELL
<b>MISCELLANEOUS</b>											
ASII	15.88	6.79	1.00	3637	5600	3528	3575	3658	3705	3788	Trading SELL

Ticker	ROE 5YR	P/E	P/BV	VWAP	TP	Support 2	Support 1	Price	Resist 1	Resist 2	Recommendation
<b>BASIC INDUSTRY &amp; CHEMICALS</b>											
BRPT	7.34	153.84	4.86	993	900	914	973	999	1058	1084	Spec BUY
SMGR	11.75	14.64	1.08	6010	11200	5606	5713	5981	6088	6356	Trading SELL
TPIA	13.50	380.86	5.09	7783	5000	7656	7788	7831	7963	8006	Spec BUY
<b>INFRASTRUCTURE, UTILITY &amp; TRANSPORTATION</b>											
EXCL	-5.47	34.68	1.29	2296	3600	2213	2255	2303	2345	2393	Trading SELL
PGAS	9.58	17.46	0.46	773	1010	733	745	773	785	813	Trading SELL
TLKM	22.50	15.01	3.05	3080	4225	3000	3030	3080	3110	3160	Trading SELL
<b>MINING</b>											
ADRO	11.48	4.68	0.51	929	1337.5	888	905	938	955	988	Trading SELL
ANTM	-1.65	59.78	0.64	484	837.5	461	470	485	494	509	Trading SELL
INCO	1.70	26.61	0.79	2436	3200	2303	2355	2453	2505	2603	Trading SELL
PTBA	27.70	4.90	1.12	1830	2340	1719	1763	1844	1888	1969	Trading SELL
<b>COMPANY GROUP</b>											
BHIT	-0.54	2.64	0.20	51	--	49	49	51	51	53	
BMTR	4.84	2.22	N/A	212	--	200	203	214	217	228	
MNCN	16.62	5.33	1.06	961	1500	875	900	975	1000	1075	
BABP	-7.63	57.80	0.81	50.00	--	50	50	50	50	50	
BCAP	-0.75	12.89	1.33	170	--	156	166	173	183	190	
IATA	-11.46	N/A	0.90	50.00	--	--	--	--	--	--	
KPIG	2.39	36.74	0.43	114	--	--	--	--	--	--	
MSKY	-19.76	N/A	N/A	1074.38	--	1024	1058	1069	1103	1114	

Source: Bloomberg and MNCS

### Trading Summary

TOP TRADING VOLUME			TOP TRADING VALUE			TOP GAINERS			TOP LOSERS		
Code	(Mill Sh)	%	Code	(Bill.Rp)	%	Code	Chg	%	Code	Chg	%
INPP	2,473	31.5	INPP	1,731	28.0	TGRA	+24	+33.8	PGJO	-7	-8.0
CARE	291	3.7	BBCA	477	7.7	KRAH	+99	+24.4	MPPA	-8	-7.0
PURA	201	2.6	BMRI	409	6.6	ALKA	+82	+22.9	LPPF	-105	-7.0
DMMX	196	2.5	BBRI	378	6.1	LPLI	+15	+20.5	BNGA	-50	-7.0
ELTY	174	2.2	TLKM	195	3.2	SMSM	+215	+16.7	ALMI	-18	-7.0

Source: IDX

### IPO Schedule

Company	Code	IPO Price (IDR)	Issued Share (Mn)	Offering Start-End	Listing

Source: RTI

### Dividend Schedule

Company	Code	Price	Cum Date	Ex Date	Recording Date	Payment Date
PT Petrosea Tbk.	PTRO	USD 0.0069	21/04/2020	22/04/2020	23/04/2020	15/05/2020
PT Puradelta Lestari Tbk.	DMAS	Rp 21	23/04/2020	24/04/2020	27/04/2020	12/05/2020
PT Mandom Indonesia Tbk.	TCID	Rp 420	24/04/2020	27/04/2020	28/04/2020	19/05/2020
PT Bank Pembangunan Daerah Jawa Barat dan Banten Tbk.	BJBR	Rp 94.02	24/04/2020	27/04/2020	28/04/2020	20/05/2020
PT Bank Central Asia Tbk.	BBCA	Rp 455	20/04/2020	21/04/2020	22/04/2020	11/05/2020
PT Bank CIMB Niaga Tbk.	BNGA	Rp 55.39	20/04/2020	21/04/2020	22/04/2020	08/05/2020
PT Sido Muncul Tbk.	SIDO	Rp 27	17/04/2020	20/04/2020	21/04/2020	05/05/2020
PT Multifiling Mitra Indonesia Tbk.	MFMI	Rp 132	17/04/2020	20/04/2020	21/04/2020	13/05/2020
PT Bank Danamon Indonesia Tbk.	BDMN	Rp 187.55	01/04/2020	02/04/2020	03/04/2020	24/04/2020

Source: RTI

### Right Issue Schedule

Company	Code	Price	Ratio	Cum Date	Ex Date	Recording Date	Subscription Date
PT Fast Food Indonesia Tbk.	FAST	1.25	7:100	18/06/2020	19/06/2020	03/01/2020	30/06/2020
PT Bank Oke Indonesia Tbk.	DNAR	197	9:22	22/06/2020	25/06/2020	25/06/2020	10/07/2020

Source: RTI

### Economic Calendar

Date	Country	Event	Actual	Previous	Consensus
22/04	UK	Inflation Rate YoY MAR		1.7%	1.5%
22/04	Euro Area	Consumer Confidence Flash APR		-11.6	-19.6
22/04	US	EIA Crude Oil Stocks Change 17/APR		19.248M	16.133M

Source: Trading Economics

**Contributors:**

Edwin J. Sebayang	Head of Retail Research	edwin.sebayang@mncgroup.com	(021) 2980 3111 ext. 52233
Aqil Triyadi	Research Analyst	aqil.triyadi@mncgroup.com	(021) 2980 3111 ext. 52313

**BANDUNG**

Jalan Naripan No. 97A Bandung  
Telp. 022-84281466

**YOGYAKARTA**

Jl. Mangkubumi No. 84 Karangwaru,  
Tegalrejo Yogyakarta  
Telp. 0274 – 2923 537

**SOLO**

Jl. Honggowongso 156 Solo, Jawa Tengah  
Telp. 0271-733398/737307

**MALANG**

Jl. Pahlawan Trip No. 9 Malang  
Telp. 0341 – 567 555

**SURABAYA**

Gedung Bursa Efek Indonesia  
Jl. Taman Ade Irma Suryani  
Nasution No. 21 Surabaya  
Telp. 031-99205700 (tekan 2)

**SURABAYA**

Mall The Centre, Ruko No. 2, Komplek  
Gunawangsa Tidar, Jl. Tidar 350 Surabaya  
Telp. 031-99253666/09 ; 99252588

**MEDAN**

MNC Financial Center  
Jl. Kapten Maulana Lubis No. 12 Medan  
Telp. 061 - 6910 0628

**PEKANBARU**

Jl. Arifin Ahmad No. 10  
Blok H-K Pekanbaru, Riau  
Telp. 0761-8010500

**MAGELANG**

Jl. Cempaka No. 8 B Komp. Kyai  
Langgeng, Kel. Jurang Ombo  
Magelang 56123  
Telp. 0293 - 313 338

**MANADO**

Jl. Piere Tendean Boulevard Kawasan Mega-  
mas ruko blok 1D No. 19 Manado 95111  
Telp. 0431 - 877 888

**PONTIANAK**

Jl. Teuku Umar, Kelurahan Darat Sekip,  
Komplek Ruko Pontianak Mall  
No. C 26 Pontianak Kalimantan Barat  
Telp. 0561-8179652

**BALIKPAPAN**

Jenderal Sudirman No 33-B  
Balikpapan 76114 Kalimantan Timur  
Telp. 0542 – 8519889

**SEMARANG**

Kantor IDX Semarang Lt 2  
Jl. MH Thamrin No. 152 Semarang  
Telp. 024 – 764 4151 ; 7644 3784

**BATAM**

Jl. Imam Bonjol No. 19  
Komplek Galaxy, Batam  
Telp. 0778-459997

**BANDA ACEH**

Kantor Bursa Efek Indonesia  
Jl. Tengku Imeum Leuang Bata No. 84  
Blang Cut, Leung Bata  
Telp. (+62)85260501454

**BALI**

Jl. Bedugul No. 22 Sidakarya  
Denpasar Selatan Bali - 80224

**BENGKULU**

Jl. Jend. Sudirman No. 219B,  
Pintu Batu, Bengkulu - 38115

**KENDARI**

Jl. Ahmad Yani No. 12A Pondambae  
Kedia, Kendari, Sulawesi Tenggara

**BANJARMASIN**

Jl. A. Yani No. 103 Sungai Baru, Kecamatan  
Banjarmasin Tengah Kalimantan Selatan

**MAKASSAR**

Jl. DR. Ratulangi No. 124 Mario,  
Mariso, Makassar Sulawesi Selatan

**PATI**

Jl. HOS Cokroaminoto Gang 2 No.1,  
Pati, Jawa tengah  
Telp. (0295) 382 722

**PANGKAL PINANG**

Ruko Niaga Center Blok G Lt.2, Jl. Jenderal  
Sudirman, Pasar Padi. Pangkal Pinang,  
Bangka Belitung

**LAMPUNG**

Jl. Brigjend Katamso No 12,  
Tanjung Karang, Bandar Lampung 35111  
Telp. (0721) 251 238

**SITUBONDO**

Jl. Sucipto No.11, Lk. Krajan Dawu-  
han, Situbondo, Jawa Timur 68311  
Telp. (033) 8680088

**JAMBI**

Jl. Iswahyudi No. 34 Pasir Putih,  
Jambi Selatan  
Telp. (0741) 3063187

**PADANG**

Gd. Kantor Perwakilan Bursa Efek Indonesia  
Jl. Ujung Gurun No. 154B, Ujung Gurun,  
Padang Barat, Sumatera Barat  
Telp. (0751) 892339

**ALAM SUTERA**

Ruko Jalur Sutera Timur Blok 1A No.8,  
Jl Sutera Timur, Alam Sutera,  
Tangerang, Banten 15143  
Telp. (021) 53170169

**RASUNA SAID**

Menara Palma One Lt 5 Suite 509,  
Jl. H.R. Rasuna Said Kav. X.2 No 4,  
Jakarta  
Telp. (021) 2526111

**MENTENG**

PPM Manajemen Gd. B Lt. 8, Jl. Men-  
teng Raya No 9 - 19, Jakarta 10340  
Telp. (021) 2300313

**GAJAH MADA**

Mediterania Gajah Mada Residence, Unit  
Ruko TUD 12, Jl. Gajah Mada No. 174,  
Jakarta 11130  
Telp. (021) 63875567

**PANTAI INDAH KAPUK**

Ruko Metro Gallery CF 8, Jl. Pantai Indah  
Utara 2, Pantai Indah Kapuk, Jakarta Utara  
Telp. (021) 30010561

**WISMA INDOVISION, JAKARTA**

Wisma Indovision Lt. Dasar  
Jl. Raya Panjang Z/III Jakarta 11520  
Telp. (021)5813 378/79

## PT MNC Sekuritas

MNC Financial Center Lt. 16

Jl. Kebon Sirih No. 21 - 27, Jakarta Pusat 10340

Telp : (021) 2980 3111

### Disclaimer

*This research report has been issued by PT MNC Sekuritas. It may not be reproduced or further distributed or published, in whole or in part, for any purpose. PT MNC Sekuritas has based this document on information obtained from sources it believes to be reliable but which it has not independently verified; PT MNC Sekuritas makes no guarantee, representation or warranty and accepts no responsibility to liability as to its accuracy or completeness. Expression of opinion herein are those of the research department only and are subject to change without notice. This document is not and should not be construed as an offer or the solicitation of an offer to purchase or subscribe or sell any investment. PT MNC Sekuritas and its affiliates and/or their offices, directors and employees may own or have positions in any investment mentioned herein or any investment related thereto and may from time to time add to or dispose of any such investment. PT MNC Sekuritas and its affiliates may act as market maker or have assumed an underwriting position in the securities of companies discussed herein (or investment related thereto) and may sell them to or buy them from customers on a principal basis and may also perform or seek to perform investment banking or underwriting services for or relating to those companies.*