

Monday, 13 April 2020

| IHSG | MNC 36 |
|-----------------|----------------|
| 4,649.08 | 256.76 |
| +22.38 (+0.48%) | +1.99 (+0.78%) |

Today Trade

| | |
|------------------------|-------|
| Volume (million share) | 6,890 |
| Value (billion Rp) | 6,970 |
| Market Cap. | 5,383 |
| Average PE | 13.3 |
| Average PBV | 1.7 |

Indonesia Economy

| | Last (%) | Prev (%) |
|----------------------|----------|----------|
| Real GDP (YoY) | 4.97 | 5.02 |
| Inflation rate (YoY) | 2.96 | 2.98 |
| BI 7-days repo rate | 4.50 | 4.75 |
| LPS rate | 6.25 | 6.50 |

Global Indexes

| Index | Last | d/d (%) | YTD (%) |
|-----------|--------|---------|---------|
| JCI | 4,649 | +0.48 | -26.20 |
| Dow Jones | 23,719 | +1.22 | -16.89 |
| S&P 500 | 2,789 | +1.45 | -13.65 |
| FTSE 100 | 5,842 | +2.90 | -22.54 |
| Nikkei | 19,498 | +0.79 | -17.58 |

FX

| Currency | Last | d/d (%) | YTD (%) |
|----------|--------|---------|---------|
| USD/IDR | 15,880 | +2.28 | -14.52 |
| EUR/USD | 1.09 | +0.06 | +2.79 |
| GBP/USD | 1.25 | +0.10 | +5.71 |
| USD/JPY | 108.44 | -0.02 | +0.16 |

Commodities

| Commodity | Last | d/d (%) | YTD (%) |
|------------------------|--------|---------|---------|
| Crude Oil (USD/barrel) | 23.21 | -7.49 | -61.99 |
| Coal (USD/ton) | 66.20 | +5.67 | -2.22 |
| Gold (USD/oz) | 1,752 | +6.37 | +15.72 |
| Nickel (USD/ton) | 11,695 | +1.63 | -16.61 |
| CPO (RM/Mton) | 2,313 | -4.93 | -23.94 |
| Tin (US/Ton) | 14,927 | +3.68 | -13.09 |

MNCS Update

Setelah selama seminggu lalu, IHSG naik +2.59% tetapi justru dimanfaatkan investor asing untuk melakukan aksi jual tercermin dari Net Sell sebesar Rp -1.87 triliun (sehingga Net Sell Asing Ytd mencapai Rp -12.66 triliun, diawal pekan ini ada peluang IHSG melanjutkan tren penguatannya seiring penguatan DJIA sebesar +1.22% serta EIDO sebesar +0.39% ditengah terus bertambahnya jumlah korban tewas secara global akibat Covid-19 mencapai 114,201 orang dan yang terjangkiti mencapai 1,852,535 orang per 12 April, dimana penyebaran Covid-19 yang paling cepat terjadi di Benua Eropa yang telah menewaskan lebih dari 74,000 orang, dan di AS sendiri sudah menjangkiti 560,402 orang dengan jumlah tewas 22,105 orang, sementara di Indonesia Virus Corona sudah menjangkiti 4,241 orang dengan jumlah yang tewas 373 orang (Fatality Rate 8.8%). (Worldometers Info). Lebih lanjut, naiknya harga beberapa komoditas, utamanya harga Gold naik tajam +4.07% serta Timah +3.11% & Nikel +1.63% berpotensi menjadi katalis tambahan bagi penguatan IHSG Senin ini. Disamping itu penguatan beberapa Bursa Asia Senin pagi menjadi tambahan faktor positif untuk IHSG menguat hari ini. Mengetahui IHSG berpotensi melanjutkan penguatannya, ditengah secara valuasi banyak saham sangat menarik untuk dibeli, kami merekomendasikan sangat selektif jika investor ingin melakukan pembelian dan atau swing trade maka dapat fokus atas saham dari Sektor Logam Emas, Farmasi, Bank, Konsumer, FMCG dan Telko dalam perdagangan Senin ini. IHSG kami perkirakan bergerak pada 4,612 - 4,692 adapun saham-saham yang kami rekomendasikan hari ini adalah MDKA KAEF MYOR INAF UNVR ICBP TLKM ASII HMSP BDMN.

Global Market

Mayoritas bursa saham di *developed economies* bergerak menguat. Bursa saham benua kuning bergerak bervariasi pada perdagangan akhir pekan kemarin. Indeks Hang Seng ditutup menguat +1.38% lalu indeks Shanghai ditutup melemah sebesar -1.04% dan Indeks Kospi ditutup menguat sebesar +1.33. Sementara itu, Dow Jones ditutup menguat sebesar +3.44% di level 22,433 hal ini sejalan dengan penguatan S&P 500 sebesar +3.41%. Wall Street ditutup menguat dikarenakan pemerintah AS yang menggelontorkan sejumlah dana sebesar USD 2.3 triliun untuk mengatasi dampak dari Covid-19, selain itu The Fed juga berencana membeli surat berharga obligasi menjadi katalis positif bagi bursa AS jumat kemarin. Di samping itu, pasar komoditi, harga CPO melemah -4.93%, harga Minyak mentah WTI *Crude Oil* melemah -7.49% dan harga Emas menguat +6.37%.

Pada perdagangan 9 April, IHSG ditutup menguat sebesar +0.48% ke level 4,649 Sentimen penggerak pasar hari ini diantaranya perkembangan pandemi Covid-19 di Indonesia yang masih menjadi perhatian investor, karena semakin bertambahnya jumlah korban setiap hari nya, selain itu kebijakan pemerintah Indonesia mengusulkan untuk menambah anggaran belanja negara sebesar Rp 405.1 triliun, selain itu penerbitan tiga surat utang global senilai USD 4.3 miliar dengan tenor 50 tahun, ini merupakan penerbitan US Bond terbesar dalam sejarah Indonesia dengan kerja sama Repo Line antara BI dan The Fed hal ini membawa dampak positif bagi Rupiah dalam jangka pendek ini, BI pun juga sangat *aggressive* untuk memperkuat intervensi pasar agar tetap stabil.

Grafik 1. JCI VS Cummulative Annual of Net Buy (Sell) Foreign

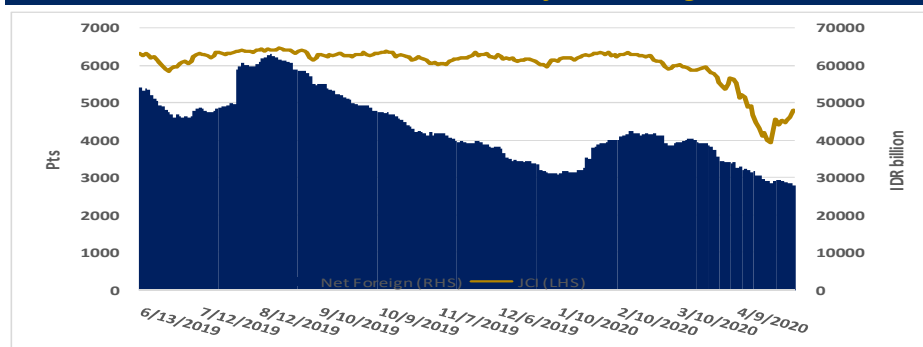

Source: Bloomberg and MNCS

Economic News

Negara Eksportir Minyak dan sekutunya (OPEC +) sepakat untuk memangkas jumlah produksi sebanyak 9,7 juta barel per hari mulai 1 Mei mendatang. Seorang sumber seperti dikutip dari *CNNBusiness* mengatakan kesepakatan dicapai dalam sebuah pertemuan virtual darurat yang digelar Minggu (13/4). Sumber tersebut mengatakan pemotongan produksi akan berlaku sampai Juni nanti. OPEC dan sekutunya memangkas produksi demi mendongkrak harga minyak. Sebagai informasi, harga minyak telah jatuh ke posisi terendah 18 tahun dalam beberapa pekan terakhir. Penurunan itu terjadi ketika Arab Saudi dan Rusia melancarkan perang harga yang brutal dengan membanjiri pasar dengan minyak. Padahal saat bersamaan, harga minyak tengah mendapatkan tekanan hebat dari penyebaran wabah virus corona. Sebelum kesepakatan pemangkasan produksi sebesar 9,7 juta dicapai, OPEC + pada pertemuan Kamis pekan lalu sudah berupaya agar penurunan bisa dilakukan sampai dengan 10 juta barel per hari. (CNN Indonesia)

Wabah corona memukul bisnis hotel, sebanyak 1.542 hotel tutup. Perhimpunan Hotel dan Restoran Indonesia (PHRI) mencatat, per Kamis (9/4) sudah ada 1.542 hotel yang tutup akibat dampak wabah corona. Paling banyak, hotel yang tutup ada di Jawa Barat. Dari data yang dimiliki PHRI, jumlah hotel yang tutup paling banyak di daerah Jawa Barat sebanyak 475 hotel, kemudian diikuti Bali 281 hotel, Jawa Timur 136 hotel, Jakarta 100 hotel, Yogyakarta 98 dan diikuti provinsi lainnya. (Kontan)

Laju Industri Sepeda Motor Melambat Seiring Pandemi Covid-19. Asosiasi Industri Sepeda Motor Indonesia (AISI) memproyeksikan, pasar sepeda motor dalam negeri bakal melemah di tahun 2020, yakni sekitar 25%-30% dibandingkan tahun 2019 dimana penjualan sepeda motor di Indonesia mencapai 6,49 juta di 2019. Itu artinya perkiraan penjualan sepeda motor tahun 2020 akibat terdampak Covid-19 akan berkisar 4,87 juta hingga 4,54 juta unit. Sebelumnya, AISI membidik volume penjualan motor 6,3 juta unit hingga 6,4 juta unit pada tahun ini. (Kontan)

Industri keramik kurangi kapasitas akibat corona, utilisasi pabrik bisa turun ke 45%. Ketua Umum Asosiasi Aneka Keramik Indonesia (Asaki) Edy Suyanto menjelaskan dampak corona saat ini semakin memukul industri keramik. Beberapa faktor yang menghambat pertumbuhan industri keramik di antaranya, lockdown Italia dan Spanyol sehingga mesin produksi dan bahan baku terganggu, kemudian pelemahan nilai tukar rupiah terhadap dolar Amerika Serikat (AS) membuat pembayaran gas dan bahan baku semakin tinggi. Di sisi lain, diungkapkan saat ini sudah ada penambahan stok atau produk keramik di pabrik maupun level distributor yang sudah tidak sehat. Oleh karena itu pelaku usaha keramik terpaksa mengurangi kapasitas produksi mulai akhir Maret 2020 lalu. (Kontan)

Corporate News

PT Wijaya Karya (WIKA). Hingga kuartal I/2020 perolehan kontrak baru perseroan hanya sebesar Rp2,48 triliun atau meleset -56.5% dari target Rp5,7 triliun serta jauh lebih rendah -76.4% dari perolehan pada periode yang sama tahun 2019 senilai Rp10,5 triliun. Pada tahun 2020 perseroan menargetkan kontrak baru senilai Rp65 triliun, target tertinggi dibandingkan peers. Kendati demikian, dengan mewabahnya virus corona, perseroan memperkirakan realisasi kontrak baru bisa menurun hingga separuhnya. (Bisnis)

PT PP (PTPP). Perseroan mengatakan bahwa perolehan kontrak baru hingga akhir Maret mencapai Rp5,4 triliun atau meleset -16.92% dari target Rp6,5 triliun yang dipasang untuk kuartal I/2020 atau lebih rendah lebih rendah -44.9% dari perolehan pada periode yang sama tahun 2019 senilai Rp9,8 triliun. Saat ini perseroan memiliki total order book atau kontrak dihadapi sebesar Rp73,8 triliun, terdiri dari kontrak baru Rp5,2 triliun dan kontrak bawaan dari tahun lalu atau carry over senilai Rp68,6 triliun. (Bisnis)

PT Ciputra Development (CTRA). Perseroan berhasil membukukan pendapatan sebesar Rp1,1 triliun dari hasil prapenjualan (marketing sales) sepanjang kuartal I/2020 dari target full year senilai Rp6,7 triliun. Secara y-o-y naik 2%. (Bisnis)

PT Ciputra Development (CTRA). Perseroan sepanjang tahun 2019 membukukan laba bersih sebesar Rp 1,15 triliun atau turun tipis 2,36% dari periode 2018 sebesar Rp 1,18 triliun. Sementara hingga akhir 2019 turun tipis 0,81% menjadi Rp 7,60 triliun dibandingkan periode sama tahun 2018 yang sebesar Rp7,67 triliun. (IQPlus)

PT Jasa Marga (JSMR). Perseroan mengatakan, saat ini, penurunan lalu lintas di jalan tol kelolaan perseroan sudah di atas 30%. Ruas jalan tol yang mengalami penurunan lalu lintas terbesar adalah Jalan Tol Prof. Dr. Sedyatmo, Jalan Tol Bali Mandara, dan Jalan Tol Kunciran-Serpong di Jakarta Outer Ring Road (JORR). (Kontan)

Daily Recommendation

Jakarta Composite Index (JCI)

IDX Composite 4,612 - 4,692

SUMMARY: **NEUTRAL**

- RSI (14): SELL
- STOCH (9,6): BUY
- MACD(12,26): SELL
- VO: BUY
- BANDARMOLOGY: TOP 5 BROKER ACCUMULATED PERIODE (10 DAYS): DISTRIBUTION NET BUY SELL ASING: PERIODE (10 DAYS): DISTRIBUTION

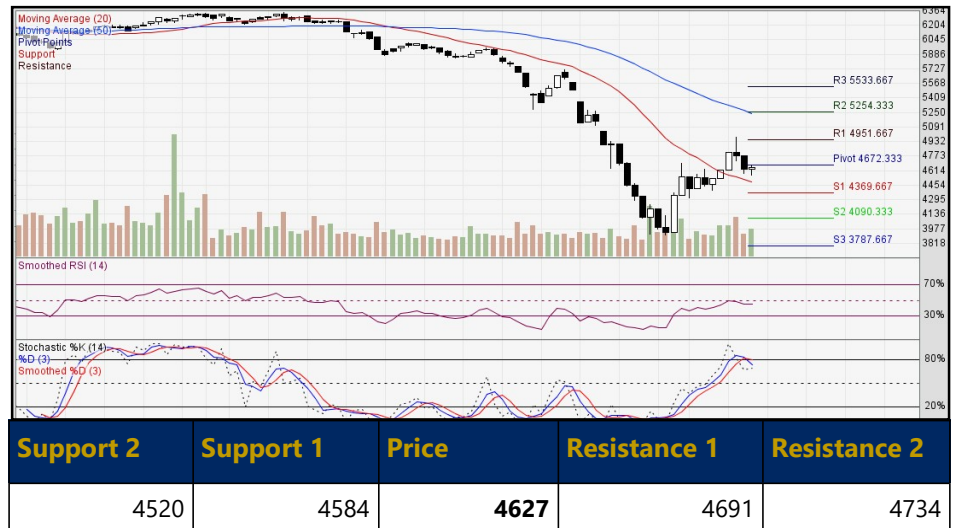

PT Merdeka Copper Gold Tbk. (MDKA)

- MDKA 1,170 - 1,285 TECHNICAL INDICATORS: **BUY 1,175**
- RSI (14): BUY
- STOCH (9,6): BUY
- MACD(12,26): SELL
- VO: BUY
- BANDARMOLOGY: TOP 5 BROKER ACCUMULATED PERIODE (10 DAYS): ACCUMULATION NET BUY SELL ASING: PERIODE (10 DAYS): DISTRIBUTION



PT Kimia Farma Tbk. (KAEF)

- KAEF 1,315 - 1,490 TECHNICAL INDICATORS: **STRONG BUY 1,320**
- RSI (14): BUY
- STOCH (9,6): BUY
- MACD(12,26): BUY
- VO: SELL
- BANDARMOLOGY: TOP 5 BROKER ACCUMULATED PERIODE (10 DAYS): DISTRIBUTION NET BUY SELL ASING: PERIODE (10 DAYS): DISTRIBUTION



PT Mayora Indah Tbk. (MYOR)

- MYOR 1,855 - 2,000 TECHNICAL INDICATORS: **BUY 1,860**
- RSI (14): BUY
- STOCH (9,6): OVERBOUGHT
- MACD(12,26): BUY
- VO: OVERBOUGHT
- BANDARMOLOGY: TOP 5 BROKER ACCUMULATED PERIODE (10 DAYS): ACCUMULATION NET BUY SELL ASING: PERIODE (10 DAYS): DISTRIBUTION



PT Indofarma (Persero) Tbk. (INAF)

- INAF 1,135 - 1,325 TECHNICAL INDICATORS: **STRONG BUY 1,140**
- RSI (14): BUY
- STOCH (9,6): BUY
- MACD(12,26): BUY
- VO: NEUTRAL
- BANDARMOLOGY: TOP 5 BROKER ACCUMULATED PERIODE (10 DAYS): DISTRIBUTION NET BUY SELL ASING: PERIODE (10 DAYS): ACCUMULATION



PT Unilever Indonesia Tbk. (UNVR)

- UNVR 6,950 - 7,450 TECHNICAL INDICATORS: **BUY 6,975**
- RSI (14): NEUTRAL
- STOCH (9,6): BUY
- MACD(12,26): SELL
- VO: BUY
- BANDARMOLOGY: TOP 5 BROKER ACCUMULATED PERIODE (10 DAYS): DISTRIBUTION NET BUY SELL ASING: PERIODE (10 DAYS): DISTRIBUTION



MNC36 Stock Metrics

| Ticker | ROE 5YR | P/E | P/BV | VWAP | TP | Support 2 | Support 1 | Price | Resist 1 | Resist 2 | Recommendation |
|--|---------|-------|-------|-------|--------|-----------|-----------|-------|----------|----------|------------------|
| FINANCE | | | | | | | | | | | |
| BBCA | 19.44 | 24.14 | 3.96 | 27882 | 31160 | 27006 | 27488 | 27981 | 28463 | 28956 | Trading SELL |
| BBNI | 13.95 | 4.83 | 0.61 | 3992 | 7750 | 3720 | 3850 | 4000 | 4130 | 4280 | Trading SELL |
| BBRI | 19.79 | 9.93 | 1.65 | 2816 | 4443.5 | 2650 | 2710 | 2810 | 2870 | 2970 | Trading SELL |
| BMRI | 14.09 | 7.93 | 1.07 | 4712 | 8100 | 4423 | 4525 | 4713 | 4815 | 5003 | Trading SELL |
| BNGA | 6.88 | 4.51 | 0.38 | 650 | 1320 | 619 | 643 | 654 | 678 | 689 | Spec BUY |
| BNLI | -3.69 | 20.75 | 1.30 | 1096 | 1225 | 1053 | 1085 | 1103 | 1135 | 1153 | Spec BUY |
| TRADE, SERVICES & INVESTMENT | | | | | | | | | | | |
| AKRA | 10.32 | 11.04 | 0.95 | 1954 | 3565 | 1810 | 1890 | 1970 | 2050 | 2130 | Neutral |
| MAPI | 6.63 | 11.06 | 1.52 | 536 | 920 | 511 | 528 | 546 | 563 | 581 | Trading SELL |
| MNCN | 16.62 | 6.29 | 1.26 | 1105 | 1500 | 965 | 1050 | 1105 | 1190 | 1245 | Spec BUY |
| PROPERTY, REAL ESTATE & BUILDING CONSTRUCTION | | | | | | | | | | | |
| BSDE | 11.73 | 5.75 | 0.55 | 819 | 1391 | 758 | 810 | 828 | 880 | 898 | SELL on strength |
| CTRA | 11.98 | 9.92 | N/A | 597 | 1250 | 509 | 568 | 604 | 663 | 699 | Spec BUY |
| DMAS | 13.25 | 6.21 | 1.28 | 171 | 285 | 158 | 166 | 171 | 179 | 184 | Spec BUY |
| PTPP | 14.19 | 4.64 | 0.32 | 687 | 1560 | 624 | 658 | 699 | 733 | 774 | Trading SELL |
| PWON | 26.70 | 6.68 | 1.35 | 392 | 665 | 363 | 387 | 397 | 421 | 431 | Spec BUY |
| SMRA | 7.89 | 13.98 | 0.98 | 505 | 1150 | 423 | 461 | 501 | 539 | 579 | Trading SELL |
| WIKA | 12.84 | 4.28 | 0.59 | 1095 | 1900 | 989 | 1033 | 1104 | 1148 | 1219 | Trading SELL |
| CONSUMER GOODS | | | | | | | | | | | |
| GGRM | 18.84 | 8.46 | 1.81 | 47242 | 59000 | 46038 | 47075 | 47538 | 48575 | 49038 | Spec BUY |
| HMSP | 39.63 | 14.10 | 5.41 | 1626 | 1940 | 1519 | 1603 | 1634 | 1718 | 1749 | Spec BUY |
| ICBP | 20.82 | 23.65 | 4.92 | 10015 | 11600 | 9456 | 9838 | 9981 | 10363 | 10506 | Spec BUY |
| INDF | 12.33 | 11.40 | 1.48 | 6376 | 8750 | 6063 | 6225 | 6363 | 6525 | 6663 | Spec BUY |
| KLBF | 18.73 | 21.32 | 3.36 | 1129 | 1422.5 | 1045 | 1095 | 1135 | 1185 | 1225 | Spec BUY |
| MYOR | 21.47 | 21.56 | N/A | 1911 | 2200 | 1805 | 1870 | 1905 | 1970 | 2005 | Spec BUY |
| SIDO | 20.70 | 22.76 | 6.00 | 1235 | 1470 | 1191 | 1213 | 1236 | 1258 | 1281 | Trading SELL |
| ULTJ | 19.55 | 15.50 | 2.88 | 1399 | 1770 | 1363 | 1370 | 1393 | 1400 | 1423 | Trading SELL |
| UNVR | 132.97 | 37.42 | 52.37 | 7118 | 8600 | 6813 | 7075 | 7163 | 7425 | 7513 | Spec BUY |
| MISCELLANEOUS | | | | | | | | | | | |
| ASII | 15.88 | 7.63 | 1.12 | 4014 | 6595 | 3793 | 3965 | 4043 | 4215 | 4293 | Spec BUY |

| <i>Ticker</i> | <i>ROE 5YR</i> | <i>P/E</i> | <i>P/BV</i> | <i>VWAP</i> | <i>TP</i> | <i>Support 2</i> | <i>Support 1</i> | <i>Price</i> | <i>Resist 1</i> | <i>Resist 2</i> | <i>Recommendation</i> |
|---|--------------------|------------|-------------|-------------|-----------|------------------|------------------|--------------|-----------------|-----------------|-----------------------|
| BASIC INDUSTRY & CHEMICALS | | | | | | | | | | | |
| BRPT | 7.34 | 141.90 | 4.48 | 932 | 900 | 846 | 898 | 941 | 993 | 1036 | Spec BUY |
| SMGR | 11.75 | 20.09 | 1.49 | 7934 | 12400 | 7225 | 7750 | 7925 | 8450 | 8625 | SELL on strength |
| TPIA | 13.50 | 353.37 | 4.72 | 7267 | 5300 | 7044 | 7238 | 7319 | 7513 | 7594 | Spec BUY |
| INFRASTRUCTURE, UTILITY & TRANSPORTATION | | | | | | | | | | | |
| EXCL | -5.47 | 32.42 | 1.20 | 2171 | 3600 | 1980 | 2050 | 2180 | 2250 | 2380 | Trading SELL |
| PGAS | 9.58 | 18.88 | 0.50 | 846 | 1100 | 783 | 805 | 843 | 865 | 903 | Trading SELL |
| TLKM | 22.50 | 15.26 | 3.10 | 3124 | 4295 | 2963 | 3045 | 3113 | 3195 | 3263 | Spec BUY |
| MINING | | | | | | | | | | | |
| ADRO | 11.48 | 5.19 | 0.56 | 1034 | 1415 | 960 | 1000 | 1040 | 1080 | 1120 | Neutral |
| ANTM | -1.85 | 15.53 | 0.63 | 514 | 1000 | 470 | 496 | 518 | 544 | 566 | Spec BUY |
| INCO | 1.70 | 24.63 | 0.73 | 2227 | 3200 | 2005 | 2160 | 2225 | 2380 | 2445 | SELL on strength |
| PTBA | 27.70 | 5.31 | 1.21 | 1990 | 2386 | 1879 | 1928 | 1984 | 2033 | 2089 | Trading SELL |
| COMPANY GROUP | | | | | | | | | | | |
| BHIT | -0.54 | 2.75 | 0.21 | 51 | -- | 48 | 50 | 52 | 54 | 56 | |
| BMTR | 4.84 | 2.39 | 0.30 | 223 | -- | 203 | 215 | 225 | 237 | 247 | |
| MNCN | 16.62 | 6.29 | 1.26 | 1105 | 1500 | 965 | 1050 | 1105 | 1190 | 1245 | |
| BABP | -7.63 | 57.80 | 0.81 | 50.00 | -- | 50 | 50 | 50 | 50 | 50 | |
| BCAP | -0.75 | 12.44 | 1.28 | 167 | -- | 158 | 163 | 169 | 174 | 180 | |
| IATA | -11.46 | N/A | 0.89 | 50.00 | -- | -- | -- | -- | -- | -- | |
| KPIG | 2.39 | 37.38 | 0.43 | 117 | -- | -- | -- | -- | -- | -- | |
| MSKY | -19.76 | N/A | 4.22 | 1195.00 | -- | 1195 | 1195 | 1195 | 1195 | 1195 | |

Source: Bloomberg and MNCS

Trading Summary

| TOP TRADING VOLUME | | | TOP TRADING VALUE | | | TOP GAINERS | | | TOP LOSERS | | |
|--------------------|-----------|-----|-------------------|-----------|------|-------------|------|-------|------------|-----|------|
| Code | (Mill Sh) | % | Code | (Bill.Rp) | % | Code | Chg | % | Code | Chg | % |
| TAMU | 379 | 5.8 | BBRI | 933 | 14.9 | ENVY | +32 | +34.4 | KONI | -32 | -7.0 |
| ZINC | 343 | 5.3 | BBCA | 689 | 11.0 | PEGE | +48 | +30.0 | ISSP | -10 | -7.0 |
| BBRI | 331 | 5.1 | BMRI | 435 | 7.0 | BOSS | +17 | +28.8 | VINS | -9 | -7.0 |
| PPRO | 315 | 4.8 | TLKM | 408 | 6.5 | PORT | +105 | +19.6 | IDPR | -14 | -7.0 |
| SAMF | 209 | 3.2 | LIFE | 264 | 4.2 | BEST | +20 | +16.7 | DFAM | -28 | -7.0 |

Source: IDX

IPO Schedule

| Company | Code | IPO Price (IDR) | Issued Share (Mn) | Offering Start-End | Listing |
|--------------------------------------|------|-----------------|-------------------|-------------------------|------------|
| PT Bhakti Multi Artha Tbk. | BHAT | 103 | 2,000,000,000 | 02/04/2020 - 08/04/2020 | 15/04/2020 |
| PT Bumi Benowo Sukses Sejahtera Tbk. | BBSS | 120 | 1,300,000,000 | 02/04/2020 - 07/04/2020 | 15/04/2020 |

Source: RTI

Dividend Schedule

| Company | Code | Price | Cum Date | Ex Date | Recording Date | Payment Date |
|--|------|------------|------------|------------|----------------|--------------|
| PT Wijaya Karya Bangunan Gedung Tbk. | WEGE | Rp 11.8 | 08/04/2020 | 09/04/2020 | 13/04/2020 | 29/04/2020 |
| PT Adira Dinamika Multi Finance Tbk. | ADMF | Rp 1,054.5 | 08/04/2020 | 09/04/2020 | 13/04/2020 | 30/04/2020 |
| PT Itama Ranoraya Tbk. | IRRA | Rp 6 | 08/04/2020 | 09/04/2020 | 13/04/2020 | 30/04/2020 |
| PT Fajar Surya Wisesa Tbk. | FASW | Rp 184 | 20/03/2020 | 23/03/2020 | 24/03/2020 | 14/04/2020 |
| PT Wahana Ottomitra Multiartha Tbk. | WOMF | Rp 22.4 | 20/03/2020 | 23/03/2020 | 24/03/2020 | 15/04/2020 |
| PT Bank Tabungan Negara (Persero) Tbk. | BBTN | Rp 1.97 | 20/03/2020 | 23/03/2020 | 24/03/2020 | 15/04/2020 |
| PT Bank Danamon Indonesia Tbk. | BDMN | Rp 187.55 | 01/04/2020 | 02/04/2020 | 03/04/2020 | 24/04/2020 |
| PT Wijaya Karya Beton Tbk. | WTON | Rp 15.36 | 03/04/2020 | 06/04/2020 | 07/04/2020 | 29/04/2020 |
| PT Bank Maybank Indonesia Tbk. | BNII | Rp 4.84 | 07/04/2020 | 08/04/2020 | 09/04/2020 | 29/04/2020 |

Source: RTI

Right Issue Schedule

| Company | Code | Price | Ratio | Cum Date | Ex Date | Recording Date | Subscription Date |
|-----------------------------|------|-------|-------|------------|------------|----------------|-------------------|
| PT Bank IBK Indonesia Tbk. | AGRS | 170 | 2:3 | 08/04/2020 | 13/04/2020 | 13/04/2020 | 21/04/2020 |
| PT Fast Food Indonesia Tbk. | FAST | 1.25 | 7:100 | 18/06/2020 | 19/06/2020 | 03/01/2020 | 30/06/2020 |
| PT Bank Oke Indonesia Tbk. | DNAR | 197 | 9:22 | 22/06/2020 | 25/06/2020 | 25/06/2020 | 10/07/2020 |

Source: RTI

Economic Calendar

| Date | Country | Event | Actual | Previous | Consensus |
|-------|---------|----------------------|--------|----------|-----------|
| 13/04 | US | 6-Month Bill Auction | | 0.16% | |

Source: Trading Economics

Contributors:

| | | | |
|-------------------|-------------------------|-----------------------------|----------------------------|
| Edwin J. Sebayang | Head of Retail Research | edwin.sebayang@mncgroup.com | (021) 2980 3111 ext. 52233 |
| Aqil Triyadi | Research Analyst | aqil.triyadi@mncgroup.com | (021) 2980 3111 ext. 52313 |

BANDUNG

Jalan Naripan No. 97A Bandung
Telp. 022-84281466

YOGYAKARTA

Jl. Mangkubumi No. 84 Karangwaru,
Tegalrejo Yogyakarta
Telp. 0274 – 2923 537

SOLO

Jl. Honggowongso 156 Solo, Jawa Tengah
Telp. 0271-733398/737307

MALANG

Jl. Pahlawan Trip No. 9 Malang
Telp. 0341 – 567 555

SURABAYA

Gedung Bursa Efek Indonesia
Jl. Taman Ade Irma Suryani
Nasution No. 21 Surabaya
Telp. 031-99205700 (tekan 2)

SURABAYA

Mall The Centre, Ruko No. 2, Komplek
Gunawangsa Tidar, Jl. Tidar 350 Surabaya
Telp. 031-99253666/09 ; 99252588

MEDAN

MNC Financial Center
Jl. Kapten Maulana Lubis No. 12 Medan
Telp. 061 - 6910 0628

PEKANBARU

Jl. Arifin Ahmad No. 10
Blok H-K Pekanbaru, Riau
Telp. 0761-8010500

MAGELANG

Jl. Cempaka No. 8 B Komp. Kyai
Langgeng, Kel. Jurang Ombo
Magelang 56123
Telp. 0293 - 313 338

MANADO

Jl. Piere Tendean Boulevard Kawasan Mega-
mas ruko blok 1D No. 19 Manado 95111
Telp. 0431 - 877 888

PONTIANAK

Jl. Teuku Umar, Kelurahan Darat Sekip,
Komplek Ruko Pontianak Mall
No. C 26 Pontianak Kalimantan Barat
Telp. 0561-8179652

BALIKPAPAN

Jenderal Sudirman No 33-B
Balikpapan 76114 Kalimantan Timur
Telp. 0542 – 8519889

SEMARANG

Kantor IDX Semarang Lt 2
Jl. MH Thamrin No. 152 Semarang
Telp. 024 – 764 4151 ; 7644 3784

BATAM

Jl. Imam Bonjol No. 19
Komplek Galaxy, Batam
Telp. 0778-459997

BANDA ACEH

Kantor Bursa Efek Indonesia
Jl. Tengku Imeum Leuang Bata No. 84
Blang Cut, Leung Bata
Telp. (+62)85260501454

BALI

Jl. Bedugul No. 22 Sidakarya
Denpasar Selatan Bali - 80224

BENGKULU

Jl. Jend. Sudirman No. 219B,
Pintu Batu, Bengkulu - 38115

KENDARI

Jl. Ahmad Yani No. 12A Pondambae
Kedia, Kendari, Sulawesi Tenggara

BANJARMASIN

Jl. A. Yani No. 103 Sungai Baru, Kecamatan
Banjarmasin Tengah Kalimantan Selatan

MAKASSAR

Jl. DR. Ratulangi No. 124 Mario,
Mariso, Makassar Sulawesi Selatan

PATI

Jl. HOS Cokroaminoto Gang 2 No.1,
Pati, Jawa tengah
Telp. (0295) 382 722

PANGKAL PINANG

Ruko Niaga Center Blok G Lt.2, Jl. Jenderal
Sudirman, Pasar Padi. Pangkal Pinang,
Bangka Belitung

LAMPUNG

Jl. Brigjend Katamso No 12,
Tanjung Karang, Bandar Lampung 35111
Telp. (0721) 251 238

SITUBONDO

Jl. Sucipto No.11, Lk Krajan Dawu-
han, Situbondo, Jawa Timur 68311
Telp. (033) 8680088

JAMBI

Jl. Iswahyudi No. 34 Pasir Putih,
Jambi Selatan
Telp. (0741) 3063187

PADANG

Gd. Kantor Perwakilan Bursa Efek Indonesia
Jl. Ujung Gurun No. 154B, Ujung Gurun,
Padang Barat, Sumatera Barat
Telp. (0751) 892339

ALAM SUTERA

Ruko Jalur Sutera Timur Blok 1A No.8,
Jl Sutera Timur, Alam Sutera,
Tangerang, Banten 15143
Telp. (021) 53170169

RASUNA SAID

Menara Palma One Lt 5 Suite 509,
Jl. H.R. Rasuna Said Kav. X.2 No 4,
Jakarta
Telp. (021) 2526111

MENTENG

PPM Manajemen Gd. B Lt. 8, Jl. Men-
teng Raya No 9 - 19, Jakarta 10340
Telp. (021) 2300313

GAJAH MADA

Mediterania Gajah Mada Residence, Unit
Ruko TUD 12, Jl. Gajah Mada No. 174,
Jakarta 11130
Telp. (021) 63875567

PANTAI INDAH KAPUK

Ruko Metro Gallery CF 8, Jl. Pantai Indah
Utara 2, Pantai Indah Kapuk, Jakarta Utara
Telp. (021) 30010561

WISMA INDOVISION, JAKARTA

Wisma Indovision Lt. Dasar
Jl. Raya Panjang Z/III Jakarta 11520
Telp. (021)5813 378/79

PT MNC Sekuritas

MNC Financial Center Lt. 16

Jl. Kebon Sirih No. 21 - 27, Jakarta Pusat 10340

Telp : (021) 2980 3111

Disclaimer

This research report has been issued by PT MNC Sekuritas. It may not be reproduced or further distributed or published, in whole or in part, for any purpose. PT MNC Sekuritas has based this document on information obtained from sources it believes to be reliable but which it has not independently verified; PT MNC Sekuritas makes no guarantee, representation or warranty and accepts no responsibility to liability as to its accuracy or completeness. Expression of opinion herein are those of the research department only and are subject to change without notice. This document is not and should not be construed as an offer or the solicitation of an offer to purchase or subscribe or sell any investment. PT MNC Sekuritas and its affiliates and/or their offices, directors and employees may own or have positions in any investment mentioned herein or any investment related thereto and may from time to time add to or dispose of any such investment. PT MNC Sekuritas and its affiliates may act as market maker or have assumed an underwriting position in the securities of companies discusses herein (or investment related thereto) and may sell them to or buy them from customers on a principal basis and may also perform or seek to perform investment banking or underwriting services for or relating to those companies.