

Tuesday, 17 March 2020

IHSG	MNC 36
4,690.66	259.49
-216.92 (-4.42%)	-14.83 (-5.41%)

Today Trade

Volume (million share)	6,664
Value (billion Rp)	6,642
Market Cap.	5,427
Average PE	13.5
Average PBV	1.7

Indonesia Economy

	Last (%)	Prev (%)
Real GDP (YoY)	4.97	5.02
Inflation rate (YoY)	2.98	2.68
BI 7-days repo rate	4.75	5.00
LPS rate	6.25	6.50

Global Indexes

Index	Last	d/d (%)	YTD (%)
JCI	4,690	-4.42	-25.54
Dow Jones	20,188	-12.93	-29.26
S&P 500	2,386	-11.98	-26.14
FTSE 100	5,151	-4.01	-31.71
Nikkei	16,691	-1.83	-29.44

FX

Currency	Last	d/d (%)	YTD (%)
USD/IDR	14,933	-1.05	-7.70
EUR/USD	1.12	-0.68	+0.27
GBP/USD	1.23	+0.06	+7.44
USD/JPY	105.83	+1.66	+2.56

Commodities

Commodity	Last	d/d (%)	YTD (%)
Crude Oil (USD/barrel)	28.7	-9.55	-53.00
Coal (USD/ton)	65.55	-0.38	-3.18
Gold (USD/oz)	1,487	-4.81	-1.79
Nickel (USD/ton)	11,935	-3.13	-14.90
CPO (RM/Mton)	2,276	-1.13	-25.16
Tin (US/Ton)	15,300	-4.08	-10.92

MNCS Update

REMINDER 2: Where to Go JCI After 4,537? Will JCI Decline to 4,338?? Lanjutan kejatuhan IHSG Selasa ini tidak tertahankan lagi menyusul semalam DJIA turun super tajam sebesar -12.93%, terburuk sejak peristiwa "Black Monday" ditahun 1987, walaupun The Fed sudah memotong FFR hingga 0% dan memompa market lebih dari US\$700 miliar ditengah terus bertambahnya jumlah korban tewas per 17 Maret secara global akibat Covid-19 mencapai 7,158 orang dan yang terjangkiti mencapai 182,442 orang, dimana penyebaran Covid-19 yang paling cepat terjadi di Italy yang telah menjangkiti sekitar 27,980 orang dan menewaskan 2,158 orang (sehari naik 348 orang) dan di AS sendiri sudah menjangkiti 4,667 orang dengan jumlah yang tewas 87 orang (Worldometers Info). Lebih lanjut, tajamnya kejatuhan EIDO sebesar -14.02% serta turunnya harga komoditas seperti: Oil -12.43%, Nikel -2.48%, Timah -3.28%, Gold -0.95% & CPO -2.07% semalam ditengah nilai tukar Rupiah yang sudah diatas Rp 15,000 berpotensi mendorong kejatuhan kembali IHSG Selasa ini. Mengetahui IHSG berpeluang melanjutkan pelemahannya, ditengah secara valuasi sudah semakin sangat attractive, kami merekomendasikan sangat selektif jika investor ingin melakukan Buy on Weakness maka dapat fokus atas saham super defensive dari Sektor Bank, Retail & Konsumer dalam perdagangan Selasa ini. IHSG kami perkirakan bergerak pada 4,456 - 4,713 adapun saham - saham yang kami rekomendasikan hari ini adalah BBRI ICBP BBCA UNVR BMRI TLKM.

Global Market

Mayoritas bursa saham di *developed economies* bergerak melemah. Bursa saham benua kuning bergerak melemah pada perdagangan senin kemarin. Indeks Hang Seng ditutup melemah -4.03% lalu indeks Shanghai dan Indeks Kospi masing-masing ditutup melemah sebesar -3.40% dan -2.15%. Sementara itu, Dow Jones ditutup menguat sebesar +12.93% di level 20,188 hal ini sejalan dengan pelemahan S&P 500 sebesar -11.98%. Wall Street ditutup melemah dikarenakan respon negatif dari pelaku pasar akan kebijakan The Fed memangkas suku bunga acuan ke level 0-0.25%, investor menilai dengan suku bunga yang agresif ini mencerminkan dampak yang cukup besar dari wabah COVID-19. Di samping itu, pasar komoditi, harga Emas melemah -4.81%, harga Minyak mentah WTI *Crude Oil* melemah -9.55% dan harga nickel melemah -3.13%.

Pada perdagangan 16 Maret, IHSG ditutup melemah sebesar -4.42% ke level 4,690 Sentimen penggerak pasar hari ini diantaranya bursa saham AS yang mengalami kejatuhan tajam mencapai -12% membuat sentimen negatif bagi pasar keuangan Indonesia, kedua dari merebaknya virus Corona yang semakin bertambah jumlah korbannya diseluruh negara tak terkecuali di Indonesia sudah mencapai 134 kasus, lima orang meninggal dan delapan orang dinyatakan sembuh, investor masih menanti dampak dari stimulus yang sudah dikeluarkan.

Grafik 1. JCI VS Cummulative Annual of Net Buy (Sell) Foreign

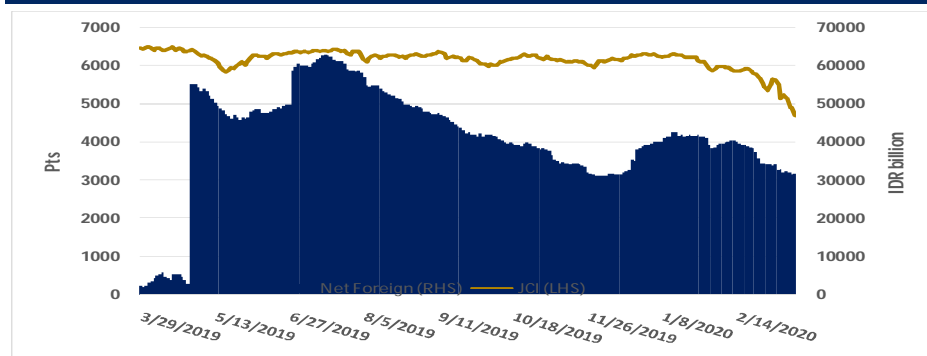

Source: Bloomberg and MNCS

Economic News

Bursa saham AS, Wall Street, mengalami hari terburuk sejak 1987 pada penutupan perdagangan Senin (16/3/2020). Kekhawatiran akan resesi mencuat di AS seiring ketidakpastian yang ditimbulkan virus corona. Dow Jones anjlok 12,9% atau hampir 3.000 poin ke 20.188,52. Sementara S&P juga merosot hingga 12% menjadi 2.386,13 sedangkan Nasdaq juga melorot 12,3% ke 6.904,59. Presiden AS Donald Trump untuk pertama kalinya mengatakan ekonomi AS kini mungkin akan menuju resesi. Ini diutarakannya setelah melihat masukan dari sejumlah ekonom. "Pasar akan mengurus dirinya sendiri," kata Trump kepada wartawan pada briefing dikutip dari *AFP*. "Pasar akan sangat kuat segera setelah kita menyingkirkan virus." Sesi suram Wall Street terjadi setelah The Fed, bank sentral AS, mengumumkan serangkaian tindakan darurat pada Minggu malam. Termasuk menurunkan suku bunga di kisaran 0-0,25%. (CNBC Indonesia)

Neraca perdagangan Indonesia Februari 2020 mencatat surplus US\$2,34 miliar, membaik dibandingkan dengan capaian bulan sebelumnya yang mencatat defisit US\$640 juta. Direktur Eksekutif Kepala Departemen Komunikasi Bank Indonesia (BI) Onny Widjanarko mengungkapkan bank sentral memandang surplus neraca perdagangan pada Februari 2020 berkontribusi positif dalam memperkuat ketahanan eksternal perekonomian Indonesia. "Ke depan, Bank Indonesia akan terus memperkuat sinergi kebijakan dengan Pemerintah dan otoritas terkait untuk meningkatkan ketahanan eksternal, termasuk prospek kinerja neraca perdagangan," ujar Onny, Senin (16/3/2020). (Ekonomi Bisnis)

Utang Luar Negeri Indonesia Januari 2020 Tumbuh Melambat jadi USD410 Miliar. Utang itu terdiri atas sektor publik (pemerintah dan bank sentral) USD207,8 miliar dan swasta (termasuk BUMN) USD203,0 miliar. ULN Indonesia tersebut tumbuh 7,5% (yoy), melambat dibandingkan bulan sebelumnya 7,7% (yoy). Perkembangan ini terutama disebabkan perlambatan utang swasta. (Emitennews)

Harga minyak mentah dunia makin tertekan pada perdagangan Senin (16/3) karena kekhawatiran penurunan permintaan akibat penyebaran virus corona. Mengutip Antara, minyak mentah berjangka Brent untuk pengiriman Mei turun US\$3,80 atau 11,2 persen ke posisi US\$30,05 per barel. Sementara, minyak mentah berjangka West Texas Intermediate (WTI) untuk pengiriman April melemah US\$3,03 atau 9,6 persen menjadi US\$28,70 per barel. Akibat penyebaran virus corona, semakin banyak negara 'membekukan' aktivitas publik, menutup perbatasan, dan membatalkan penerbangan. (CNN Indonesia)

Corporate News

PT PP Presisi (PPRE). Perseroan hingga akhir 2019 membukukan laba bersih senilai Rp331,27 miliar atau naik tipis 1,49 persen dibandingkan laba 2018 yang hanya mencapai Rp326,42 miliar. Kenaikan laba juga diiringi kenaikan pendapatan senilai Rp3,85 triliun atau meningkat 26,27% terhadap pendapatan pada 2018 sebesar Rp3,05 triliun. (Emitennews)

Matahari Department Store (LPPF). Perseroan meraih pendapatan bersih Rp10,28 triliun hingga periode 31 Desember 2019 naik dibandingkan pendapatan bersih Rp10,24 triliun di periode sama tahun sebelumnya. Sementara sepanjang tahun 2019, laba yang diatribusikan ke pemilik entitas induk naik menjadi Rp1,37 triliun dari laba Rp1,10 triliun. (IQPlus)

PT Ramayana Lestari Sentosa (RALS). Perseroan akan melakukan pembelian kembali saham perseroan yang akan dilakukan mulai 17 Maret 2020 sampai 16 Juni 2020. Perseroan telah menunjuk Kim Eng Securities untuk melakukan proses pembelian kembali saham dimana perseroan menyediakan dana sebesar Rp250 miliar. (IQPlus)

PT Pan Brothers (PBRX). Perseroan siap melakukan pembelian kembali saham dengan periode pembelian kembali saham akan dilaksanakan pada periode 17 Maret 2020 hingga 16 Juni 2020. Jumlah saham yang akan dibeli sebanyak-banyaknya 525.000.000 lembar atau 8,1% dari modal ditempatkan dan disetor. Perseroan juga mengalokasikan sebanyak-banyaknya Rp210 miliar. Perseroan menunjuk PT Minna Padi Investama untuk melakukan buyback saham. (IQPlus)

PT Aneka Tambang (ANTM). Perseroan siap melakukan pembelian kembali saham dimana periode pembelian kembali saham akan dilaksanakan pada periode 17 Maret 2020 hingga 16 Juni 2020. Perseroan menunjuk Mandiri Sekuritas untuk melakukan transaksi buyback serta mengalokasikan sebanyak-banyaknya Rp100 miliar. (IQPlus)

PT Waskita Karya (WSKT). Perseroan menyatakan telah menerima pembayaran atas proyek Jalan Tol layang Jakarta-Cikampek II (Elevated) sebesar Rp6,2 triliun dari PT Jasamarga Jalan layang Cikampek. Pembayaran tersebut merupakan 51% dari total pembayaran Rp12,3 triliun disesuaikan dengan porsi atas kerja sama operasi dengan PT Acset Indonusa (ACST). (Emitennews)

Daily Recommendation

Jakarta Composite Index (JCI)

IDX Composite 4,456 - 4,713

SUMMARY: **STRONG SELL**

- RSI (14): OVERSOLD
- STOCH (9,6): OVERSOLD
- MACD(12,26): SELL
- VO: NUETRAL
- BANDARMOLOGY: TOP 5 BROKER ACCUMULATED PERIODE (10 DAYS): DISTRIBUTION NET BUY SELL ASING: PERIODE (10 DAYS): DISTRIBUTION



PT Bank Rakyat Indonesia (Persero) Tbk. (BBRI)

- BBRI 3,290 - 3,910 TECHNICAL INDICATORS: **BUY 3,300**
- RSI (14): OVERSOLD
- STOCH (9,6): OVERSOLD
- MACD(12,26): SELL
- VO: SELL
- BANDARMOLOGY: TOP 5 BROKER ACCUMULATED PERIODE (10 DAYS): DISTRIBUTION NET BUY SELL ASING: PERIODE (10 DAYS): DISTRIBUTION



PT Indofood CBP Sukses Makmur Tbk. (ICBP)

- ICBP 9,875 - 11,225 TECHNICAL INDICATORS: **BUY 9,900**
- RSI (14): SELL
- STOCH (9,6): BUY
- MACD(12,26): SELL
- VO: BUY
- BANDARMOLOGY: TOP 5 BROKER ACCUMULATED PERIODE (10 DAYS): ACCUMULATION NET BUY SELL ASING: PERIODE (10 DAYS): ACCUMULATION



PT Bank Central Asia Tbk. (BCA)

- BCA 26,700 - 29,400 TECHNICAL INDICATORS: **BUY 26,725**
- RSI (14): OVERSOLD
- STOCH (9,6): OVERSOLD
- MACD(12,26): SELL
- VO: SELL
- BANDARMOLOGY: TOP 5 BROKER ACCUMULATED PERIODE (10 DAYS): DISTRIBUTION NET BUY SELL ASING: PERIODE (10 DAYS): DISTRIBUTION



PT Unilever Indonesia Tbk. (UNVR)

- UNVR 6,500 - 7,750 TECHNICAL INDICATORS: **BUY 6,525**
- RSI (14): SELL
- STOCH (9,6): BUY
- MACD(12,26): SELL
- VO: SELL
- BANDARMOLOGY: TOP 5 BROKER ACCUMULATED PERIODE (10 DAYS): ACCUMULATION NET BUY SELL ASING: PERIODE (10 DAYS): DISTRIBUTION



PT Bank Mandiri (Persero) Tbk. (BMRI)

- BMRI 5,525 - 6,350 TECHNICAL INDICATORS: **BUY 5,550**
- RSI (14): OVERSOLD
- STOCH (9,6): SELL
- MACD(12,26): SELL
- VO: SELL
- BANDARMOLOGY: TOP 5 BROKER ACCUMULATED PERIODE (10 DAYS): DISTRIBUTION NET BUY SELL ASING: PERIODE (10 DAYS): DISTRIBUTION

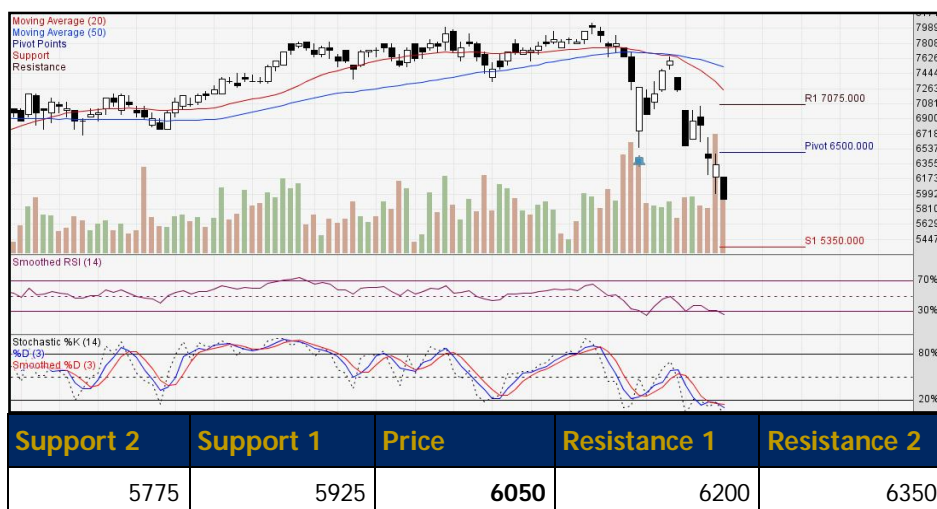

MNC36 Stock Metrics

Ticker	ROE 5YR	P/E	P/BV	VWAP	TP	Support 2	Support 1	Price	Resist 1	Resist 2	Recommendation
FINANCE											
BBCA	19.44	23.75	3.90	27422	34000	25756	26663	27481	28388	29206	Spec BUY
BBNI	13.95	5.86	0.74	4906	8850	4533	4635	4943	5045	5353	BUY on weakness
BBRI	19.79	12.46	2.08	3541	5000	3263	3355	3553	3645	3843	Trading SELL
BMRI	14.09	10.06	1.35	5978	8950	5719	5788	5994	6063	6269	Trading SELL
BNGA	6.88	4.55	0.38	669	1320	623	640	673	690	723	Trading SELL
BNLI	-3.69	21.68	1.35	1167	1100	1099	1123	1174	1198	1249	Trading SELL
TRADE, SERVICES & INVESTMENT											
AKRA	14.15	9.33	0.82	1722	4000	1496	1558	1741	1803	1986	BUY on weakness
MAPI	6.63	12.68	1.75	641	1300	599	608	634	643	669	Trading SELL
MNCN	16.62	5.22	1.04	932	1887.5	878	895	948	965	1018	Trading SELL
PROPERTY, REAL ESTATE & BUILDING CONSTRUCTION											
BSDE	15.65	4.80	0.51	763	1645	715	730	775	790	835	Trading SELL
CTRA	11.98	12.20	0.84	666	1300	631	643	676	688	721	Trading SELL
DMAS	12.61	7.09	1.11	161	332.5	151	154	162	165	173	Trading SELL
PTPP	17.96	3.87	0.35	735	1900	711	718	736	743	761	Trading SELL
PWON	26.70	6.08	1.23	370	670	347	354	375	382	403	Trading SELL
SMRA	12.06	15.56	1.22	607	1300	571	583	616	628	661	Trading SELL
WIKA	14.10	4.43	0.62	1114	2510	1063	1075	1113	1125	1163	Trading SELL
CONSUMER GOODS											
GGRM	17.84	8.13	1.59	39816	60250	36763	37725	39663	40625	42563	Trading SELL
HMSP	46.63	11.66	5.12	1418	2100	1326	1353	1431	1458	1536	Trading SELL
ICBP	20.82	24.35	5.06	10423	12200	9913	10100	10513	10700	11113	Trading SELL
INDF	12.42	11.56	1.55	6481	9400	5994	6138	6569	6713	7144	BUY on weakness
KLBF	20.12	18.25	3.06	1047	1545	900	935	1030	1065	1160	BUY on weakness
MYOR	21.47	22.81	4.45	1733	2200	1628	1690	1748	1810	1868	Spec BUY
SIDO	20.70	21.29	5.61	1168	1460	1091	1113	1176	1198	1261	Trading SELL
ULTJ	18.24	16.45	2.78	1303	1850	1174	1213	1319	1358	1464	BUY on weakness
UNVR	132.97	36.00	50.38	7106	8780	6581	6713	7106	7238	7631	Trading SELL
MISCELLANEOUS											
ASII	15.88	8.56	1.26	4621	7600	4380	4470	4620	4710	4860	Trading SELL

Ticker	ROE 5YR	P/E	P/BV	VWAP	TP	Support 2	Support 1	Price	Resist 1	Resist 2	Recommendation
BASIC INDUSTRY & CHEMICALS											
BRPT	6.66	280.80	3.03	628	840	561	578	626	643	691	BUY on weakness
SMGR	15.18	18.30	1.34	7284	15200	6600	6750	7200	7350	7800	BUY on weakness
TPIA	13.78	197.11	4.35	6371	5300	5825	6200	6425	6800	7025	Spec BUY
INFRASTRUCTURE, UTILITY & TRANSPORTATION											
EXCL	-5.47	25.26	0.94	1690	3800	1581	1613	1706	1738	1831	Trading SELL
PGAS	14.30	6.83	0.57	920	2100	896	903	921	928	946	Trading SELL
TLKM	22.50	15.45	3.14	3166	4700	3055	3090	3195	3230	3335	Trading SELL
MINING											
ADRO	11.47	4.08	0.44	782	1525	734	748	789	803	844	Trading SELL
ANTM	-1.85	13.32	0.54	448	970	425	432	453	460	481	Trading SELL
INCO	1.70	20.38	0.61	1787	3875	1705	1730	1805	1830	1905	Trading SELL
PTBA	27.70	4.92	1.12	1851	2800	1749	1778	1864	1893	1979	Trading SELL
COMPANY GROUP											
BHIT	-0.54	2.64	0.20	50	--	49	50	50	51	51	
BMTR	4.84	2.33	0.29	220	--	220	220	220	220	220	
MNCN	16.62	5.22	1.04	932	1887.5	878	895	948	965	1018	
BABP	-9.00	N/A	N/A	N/A	--	N/A	N/A	N/A	N/A	N/A	
BCAP	-0.75	11.63	1.20	152	--	145	152	155	162	165	
IATA	-11.46	N/A	N/A	N/A	--	--	--	--	--	--	
KPIG	2.39	38.98	0.45	121	--	--	--	--	--	--	
MSKY	-19.76	N/A	5.00	1415.00	--	1415	1415	1415	1415	1415	

Source: Bloomberg and MNCS

Trading Summary

TOP TRADING VOLUME			TOP TRADING VALUE			TOP GAINERS			TOP LOSERS		
Code	(Mill Sh)	%	Code	(Bill.Rp)	%	Code	Chg	%	Code	Chg	%
DMND	734	14.9	BBCA	960	15.7	APEX	+30	+28.6	UNVR	-525	-7.0
IPTV	502	10.2	DMND	709	11.6	PYFA	+38	+25.3	MEDC	-32	-7.0
MDKA	287	5.8	BBRI	634	10.4	JECC	+1,190	+24.7	HMSP	-105	-7.0
BBRI	179	3.6	BMRI	428	7.0	MTSM	+41	+22.9	SSIA	-32	-7.0
VIVA	155	3.1	TLKM	381	6.2	GOLD	+40	+22.2	INKP	-340	-7.0

Source: IDX

IPO Schedule

Company	Code	IPO Price (IDR)	Issued Share (Mn)	Offering Start-End	Listing

Source: RTI

Dividend Schedule

Company	Code	Price	Cum Date	Ex Date	Recording Date	Payment Date
PT Arwana Citramulia Tbk.	ARNA	Rp 22	11/03/2020	12/03/2020	13/03/2020	24/03/2020
PT Bank Mega Tbk.	MEGA	Rp 143.79	16/03/2020	17/03/2020	18/03/2020	09/04/2020
PT Bank Rakyat Indonesia (Persero) Tbk.	BBRI	Rp 168.20	26/02/2020	27/02/2020	28/02/2020	18/03/2020
PT Bank Mandiri (Persero) Tbk.	BMRI	Rp 353.34	27/02/2020	28/02/2020	02/03/2020	20/03/2020
PT Bank Negara Indonesia (Persero) Tbk.	BBNI	Rp 206.24	28/02/2020	02/03/2020	03/03/2020	24/03/2020

Source: RTI

Right Issue Schedule

Company	Code	Price	Ratio	Cum Date	Ex Date	Recording Date	Subscription Date
PT Bank Bukopin Tbk.	BBKP		2:5	09/03/2020	10/03/2020	11/03/2020	20/03/2020
PT Fast Food Indonesia Tbk.	FAST	1.25	7:100	18/06/2020	19/06/2020	03/01/2020	30/06/2020
PT Agung Podomoro Land Tbk.	APLN	240	7:34	06/03/2020	09/03/2020	10/03/2020	18/03/2020

Source: RTI

Economic Calendar

Date	Country	Event	Actual	Previous	Consensus
17/03	UK	Claimant Count Change FEB		5.5K	21.4K
17/03	US	Retail Sales MoM FEB		0.3%	0.2%
17/03	Japan	Industrial Production MoM Final JAN		1.2%	0.8%
17/03	US	Industrial Production MoM FEB		-0.3%	0.4%

Source: Trading Economics

Contributors:

Edwin J. Sebayang	Head of Retail Research	edwin.sebayang@mncgroup.com	(021) 2980 3111 ext. 52233
Aqil Triyadi	Research Analyst	aqil.triyadi@mncgroup.com	(021) 2980 3111 ext. 52313

BANDUNG

Jalan Naripan No. 97A Bandung
Telp. 022-84281466

YOGYAKARTA

Jl. Mangkubumi No. 84 Karangwaru,
Tegalrejo Yogyakarta
Telp. 0274 – 2923 537

SOLO

Jl. Honggowongso 156 Solo, Jawa Tengah
Telp. 0271-733398/737307

MALANG

Jl. Pahlawan Trip No. 9 Malang
Telp. 0341 – 567 555

SURABAYA

Gedung Bursa Efek Indonesia
Jl. Taman Ade Irma Suryani
Nasution No. 21 Surabaya
Telp. 031-99205700 (tekan 2)

SURABAYA

Mall The Centre, Ruko No. 2, Komplek
Gunawangsa Tidar, Jl. Tidar 350 Surabaya
Telp. 031-99253666/09 ; 99252588

MEDAN

MNC Financial Center
Jl. Kapten Maulana Lubis No. 12 Medan
Telp. 061 - 6910 0628

PEKANBARU

Jl. Arifin Ahmad No. 10
Blok H-K Pekanbaru, Riau
Telp. 0761-8010500

MAGELANG

Jl. Cempaka No. 8 B Komp. Kyai
Langgeng, Kel. Jurang Ombo
Magelang 56123
Telp. 0293 - 313 338

MANADO

Jl. Piere Tendean Boulevard Kawasan Mega-
mas ruko blok 1D No. 19 Manado 95111
Telp. 0431 - 877 888

PONTIANAK

Jl. Teuku Umar, Kelurahan Darat Sekip,
Komplek Ruko Pontianak Mall
No. C 26 Pontianak Kalimantan Barat
Telp. 0561-8179652

BALIKPAPAN

Jenderal Sudirman No 33-B
Balikpapan 76114 Kalimantan Timur
Telp. 0542 – 8519889

SEMARANG

Kantor IDX Semarang Lt 2
Jl. MH Thamrin No. 152 Semarang
Telp. 024 – 764 4151 ; 7644 3784

BATAM

Jl. Imam Bonjol No. 19
Komplek Galaxy, Batam
Telp. 0778-459997

BANDA ACEH

Kantor Bursa Efek Indonesia
Jl. Tengku Imeum Leuang Bata No. 84
Blang Cut, Leung Bata
Telp. (+62)85260501454

BALI

Jl. Bedugul No. 22 Sidakarya
Denpasar Selatan Bali - 80224

BENGKULU

Jl. Jend. Sudirman No. 219B,
Pintu Batu, Bengkulu - 38115

KENDARI

Jl. Ahmad Yani No. 12A Pondambae
Kedia, Kendari, Sulawesi Tenggara

BANJARMASIN

Jl. A. Yani No. 103 Sungai Baru, Kecamatan
Banjarmasin Tengah Kalimantan Selatan

MAKASSAR

Jl. DR. Ratulangi No. 124 Mario,
Mariso, Makassar Sulawesi Selatan

PATI

Jl. HOS Cokroaminoto Gang 2 No.1,
Pati, Jawa tengah
Telp. (0295) 382 722

PANGKAL PINANG

Ruko Niaga Center Blok G Lt.2, Jl. Jenderal
Sudirman, Pasar Padi. Pangkal Pinang,
Bangka Belitung

LAMPUNG

Jl. Brigjend Katamso No 12,
Tanjung Karang, Bandar Lampung 35111
Telp. (0721) 251 238

SITUBONDO

Jl. Sucipto No.11, Lk. Krajan Dawu-
han, Situbondo, Jawa Timur 68311
Telp. (033) 8680088

JAMBI

Jl. Iswahyudi No. 34 Pasir Putih,
Jambi Selatan
Telp. (0741) 3063187

PADANG

Gd. Kantor Perwakilan Bursa Efek Indonesia
Jl. Ujung Gurun No. 154B, Ujung Gurun,
Padang Barat, Sumatera Barat
Telp. (0751) 892339

ALAM SUTERA

Ruko Jalur Sutera Timur Blok 1A No.8,
Jl Sutera Timur, Alam Sutera,
Tangerang, Banten 15143
Telp. (021) 53170169

RASUNA SAID

Menara Palma One Lt 5 Suite 509,
Jl. H.R. Rasuna Said Kav. X.2 No 4,
Jakarta
Telp. (021) 2526111

MENTENG

PPM Manajemen Gd. B Lt. 8, Jl. Men-
teng Raya No 9 - 19, Jakarta 10340
Telp. (021) 2300313

GAJAH MADA

Mediterania Gajah Mada Residence, Unit
Ruko TUD 12, Jl. Gajah Mada No. 174,
Jakarta 11130
Telp. (021) 63875567

PANTAI INDAH KAPUK

Ruko Metro Gallery CF 8, Jl. Pantai Indah
Utara 2, Pantai Indah Kapuk, Jakarta Utara
Telp. (021) 30010561

WISMA INDOVISION, JAKARTA

Wisma Indovision Lt. Dasar
Jl. Raya Panjang Z/III Jakarta 11520
Telp. (021)5813 378/79

PT MNC Sekuritas

MNC Financial Center Lt. 16

Jl. Kebon Sirih No. 21 - 27, Jakarta Pusat 10340

Telp : (021) 2980 3111

Disclaimer

This research report has been issued by PT MNC Sekuritas. It may not be reproduced or further distributed or published, in whole or in part, for any purpose. PT MNC Sekuritas has based this document on information obtained from sources it believes to be reliable but which it has not independently verified; PT MNC Sekuritas makes no guarantee, representation or warranty and accepts no responsibility to liability as to its accuracy or completeness. Expression of opinion herein are those of the research department only and are subject to change without notice. This document is not and should not be construed as an offer or the solicitation of an offer to purchase or subscribe or sell any investment. PT MNC Sekuritas and its affiliates and/or their offices, directors and employees may own or have positions in any investment mentioned herein or any investment related thereto and may from time to time add to or dispose of any such investment. PT MNC Sekuritas and its affiliates may act as market maker or have assumed an underwriting position in the securities of companies discussed herein (or investment related thereto) and may sell them to or buy them from customers on a principal basis and may also perform or seek to perform investment banking or underwriting services for or relating to those companies.