

Wednesday, 4 March 2020

| IHSG | MNC 36 |
|------------------|-----------------|
| 5,518.63 | 310.79 |
| +157.38 (+2.94%) | +10.69 (+3.56%) |

Today Trade

| | |
|------------------------|-------|
| Volume (million share) | 6,802 |
| Value (billion Rp) | 6,496 |
| Market Cap. | 6,380 |
| Average PE | 15.9 |
| Average PBV | 2.0 |

Indonesia Economy

| | Last (%) | Prev (%) |
|----------------------|----------|----------|
| Real GDP (YoY) | 4.97 | 5.02 |
| Inflation rate (YoY) | 2.98 | 2.68 |
| BI 7-days repo rate | 4.75 | 5.00 |
| LPS rate | 6.25 | 6.50 |

Global Indexes

| Index | Last | d/d (%) | YTD (%) |
|-----------|--------|---------|---------|
| JCI | 5,518 | +2.94 | -12.40 |
| Dow Jones | 25,917 | -2.94 | -9.18 |
| S&P 500 | 3,003 | -2.81 | -7.04 |
| FTSE 100 | 6,718 | +0.95 | -10.93 |
| Nikkei | 21,171 | +0.42 | -10.51 |

FX

| Currency | Last | d/d (%) | YTD (%) |
|----------|--------|---------|---------|
| USD/IDR | 14,283 | -0.13 | -3.01 |
| EUR/USD | 1.12 | -0.35 | +0.36 |
| GBP/USD | 1.28 | -0.45 | +3.36 |
| USD/JPY | 107.13 | +1.11 | +1.36 |

Commodities

| Commodity | Last | d/d (%) | YTD (%) |
|------------------------|--------|---------|---------|
| Crude Oil (USD/barrel) | 47.18 | +0.92 | -22.73 |
| Coal (USD/ton) | 66.2 | -0.23 | -2.22 |
| Gold (USD/oz) | 1,615 | +0.99 | +6.65 |
| Nickel (USD/ton) | 12,560 | -1.10 | -10.45 |
| CPO (RM/Mton) | 2,405 | +1.99 | -20.91 |
| Tin (US/Ton) | 16,750 | +0.75 | -2.47 |

MNCS Update

Indeks di Wallstreet kembali dilanda aksi jual yang cukup besar dimana DJIA turun sebesar -2.94% setelah The Fed tanpa diduga sebelumnya memotong FFR sebesar 50 bps, pemotongan terbesar selama 12 tahun terakhir dalam 1 kali penurunan mengantisipasi pemburukan perekonomian akibat dampak Virus Corona, ditengah terus bertambahnya jumlah korban akibat Virus Corona hingga 3 Maret telah mencapai sekitar 3,117 orang tewas dan 91,311 pasien terjangkit virus Corona secara global, berpeluang menjadi sentimen negatif dalam perdagangan Di BEI Rabu ini. Dilain pihak penurunan FFR 50 bps tersebut menguntungkan sektor komoditas, terlihat harga beberapa komoditas mengalami kenaikan seperti: Gold +3.01% & Timah +1.54% dimana berpotensi mendorong naik saham-saham seperti: MDKA, ANTM, PSAB ditengah naiknya EIDO sebesar +2.02%. Mengetahui IHSG masih bertenaga untuk menguat ditengah secara valuasi sangat attractive, kami merekomendasikan sangat selektif jika investor ingin melakukan trading harian maka dapat fokus atas saham dari Sektor Bank, Konsumer, Retail dan Pakan Ternak dalam perdagangan Rabu ini. IHSG kami perkirakan bergerak pada 5,474 - 5,561 adapun saham - saham yang kami rekomendasikan hari ini adalah ASII BMRI UNVR BBRI INDF BBCA ERAA JPFA HOKI BSDE.

Global Market

Mayoritas bursa saham di *developed economies* bergerak melemah. Bursa saham benua kuning bergerak bervariasi pada perdagangan Selasa kemarin. Indeks Hang Seng ditutup melemah -0.03% lalu indeks Shanghai dan Indeks Kospi ditutup masing-masing menguat sebesar +0.74% dan +1.50%. Sementara itu, Dow Jones ditutup melemah sebesar -2.94% di level 25,917 hal ini sejalan dengan pelemahan S&P 500 sebesar -2.81%. Wall Street ditutup melemah dikarenakan keputusan The Fed yang secara mengejutkan memangkas suku bunga acuan sebesar 50 basis poin menjadikan berada di rentang 1.00%-1.25% dari posisi sebelumnya 1.5%-1.75%, hal ini disebut beberapa pelaku pasar sebagai langkah panik untuk melindungi perekonomian dari dampak virus Corona, padahal pengumuman pemangkasan suku bunga ini dijadwalkan pada 17-18 Maret. Di samping itu, pasar komoditi, harga Nickel melemah -1.10%, harga Minyak mentah WTI Crude Oil menguat +0.92% dan harga CPO menguat +1.99%.

Pada perdagangan 3 Maret, IHSG ditutup menguat sebesar +2.94% ke level 5,518 Sentimen penggerak pasar hari ini diantaranya keputusan terburu-buru The Fed memangkas suku bunga nya yang merespon negatif oleh pelaku pasar, selain itu perkembangan dari kasus virus Corona di Korsel dalam sehari mencapai 851 kasus, selain itu dari agenda "Selasa Super" di AS akan mengumumkan bakal calon presiden dari kubu Demokrat dan Republik.

Grafik 1. JCI VS Cummulative Annual of Net Buy (Sell) Foreign

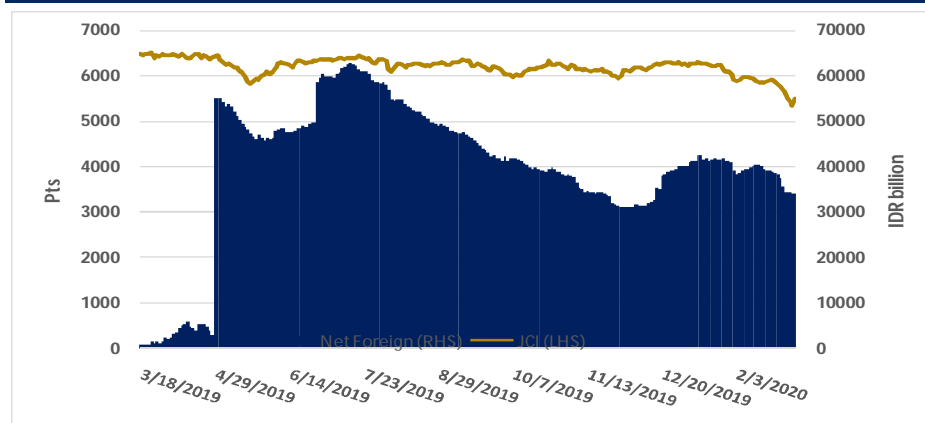

Source: Bloomberg and MNCS

Economic News

The Fed secara tiba-tiba mengumumkan memangkas suku bunga acuannya atau Federal Funds Rate (FFR) sebesar 50 basis poin (bps) menjadi 1-1,25% pada Selasa pagi waktu setempat. Pemangkasan yang agresif tersebut merupakan yang pertama sejak Desember 2008 atau saat krisis finansial terjadi. Kala itu The Fed memangkas suku bunga sebesar 75 bps. Bank sentral paling powerful di dunia ini seharusnya mengadakan Rapat Dewan Gubernur (RDG) pada 17-18 Maret waktu AS, tetapi penyebaran wabah corona virus menjadi alasan The Fed memangkas suku bunga lebih awal dari jadwal RDG. Dalam konferensi pers setelah pengumuman tersebut, pimpinan The Fed Jerome Powell mengatakan keputusan pemangkasan suku bunga diambil setelah para anggota dewan The Fed melihat wabah virus corona mempengaruhi *outlook* perekonomian. (CNBC Indonesia)

Guna membantu 77 negara yang terjangkit wabah penyakit COVID-19, Bank Dunia mengucurkan paket bantuan sebesar US\$ 12 miliar (Rp 170 triliun) pada Selasa (3/3/2020). Nantinya kucuran ini akan menyediakan dana jalur cepat untuk memerangi virus tersebut. "Tujuannya adalah untuk menyediakan tindakan cepat, efektif yang menanggapi kebutuhan negara," kata Presiden Bank Dunia David Malpass, dikutip dari AFP. Malpass mengatakan sangat penting untuk "menanggung beban tambahan pada negara-negara miskin" yang tidak memiliki perlengkapan untuk mencegah penyebaran penyakit COVID-19 yang memiliki virus SARS-CoV-2 ini. (CNBC Indonesia)

Harga minyak mentah dunia bergerak bervariasi pada perdagangan Selasa (3/3) usai bank sentral AS, Federal Reserve menurunkan tingkat suku bunga acuan. Mengutip Antara, minyak mentah berjangka Brent turun 4 sen ke posisi US\$51,86 per barel. Sementara, minyak mentah berjangka West Texas Intermediate (WTI) bertambah 43 sen menjadi US\$47,18 per barel. The Fed menurunkan suku bunga acuan sebesar 50 basis poin (bps) menjadi 1,00 persen, 1,25 persen. The Fed mempertimbangkan wabah virus corona (Covid-19) telah menimbulkan risiko terhadap kegiatan ekonomi. (CNN Indonesia)

Corporate News

PT Adaro Energy (ADRO). Perseroan mencatatkan laba bersih senilai US\$404,19 juta pada 2019, turun tipis 3,23% yoy dari sebelumnya US\$417,72 juta dimana raihannya laba bersih Adaro pada 2019 di bawah estimasi konsensus yang memprediksi sebesar US\$470,67 juta. Sementara itu, pendapatan perseroan mencapai US\$3,46 miliar pada akhir tahun lalu, turun 5% yoy dari sebelumnya US\$3,62 miliar. Sementara Raihan pendapatan itu lebih tinggi dari estimasi konsensus yang memprediksi senilai US\$3,36 miliar. Pada 2019, harga jual rata-rata batu bara turun 13%. Namun, penurunan harga jual rata-rata itu dikompensasi dengan kenaikan 9% pada penjualan batu bara menjadi 59,19 juta ton. (Bisnis)

PT Nippon Indosari Corpindo (ROTI). Perseroan membukukan laba tahun berjalan yang dapat diatribusikan kepada pemilik entitas induk naik 75% menjadi Rp 301 miliar hingga 31 Desember 2019, dibandingkan dari periode sama tahun sebelumnya yang membukukan Rp 172 miliar. Penjualan neto perseroan juga mengalami peningkatan sebesar 20,65% menjadi Rp 3,33 triliun tahun 2019, dibandingkan tahun sebelumnya yang membukukan Rp 2,76 triliun. Manajemen perseroan sebelumnya menyebutkan rencana untuk membangun 2 pabrik baru di Banjarmasin-Kalimantan Selatan dan Pekanbaru-Riau. Pembangunan kedua pabrik tersebut ditargetkan selesai tahun ini. Pembangunan 2 pabrik tersebut akan menggunakan dana capex tahun 2020 dengan total Rp 400 miliar. (Investor Daily)

PT Arwana Citramulia (ARNA). Perseroan memperoleh laba tahun berjalan yang dapat diatribusikan kepada pemilik entitas induk sebesar Rp 215,53 miliar hingga 31 Desember 2019, naik 37,61% dibanding periode sama tahun sebelumnya sebesar Rp 156,62 miliar. Perolehan laba perseroan ditopang oleh penjualan bersih perseroan yang juga bertumbuh sebesar 9,13% menjadi Rp 2,15 triliun dari tahun sebelumnya sebesar Rp 1,97 triliun. positifnya kinerja keuangan perseroan di tahun 2019 juga didorong oleh volume penjualan perseroan yang meningkat hampir 6%. Dengan raihannya laba di tahun kemarin perseroan berencana akan membagikan dividen dari laba bersih dengan nilai Rp 22 per saham. Dilain pihak, perseroan optimistis dapat membukukan penjualan bersih sebesar Rp 2,29 triliun dengan proyeksi laba bersih senilai Rp 264,80 miliar. Optimisme tersebut seiring dengan langkah efisiensi perseroan dalam menekan beban pokok penjualan perseroan. Dari segi operasional, Cost of Goods Sold (COGS) akan kita tekan menjadi 3,2% dari Rp 26.525 menjadi Rp 26.578. Sehingga kita proyeksikan tahun ini laba bersih kita dapat tumbuh sebesar 23%. (Investor Daily)

Daily Recommendation

Jakarta Composite Index (JCI)

IDX Composite 5,474 - 5,561

SUMMARY: **STRONG SELL**

- RSI (14): SELL
- STOCH (9,6): SELL
- MACD(12,26): SELL
- VO: SELL
- BANDARMOLOGY: TOP 5 BROKER ACCUMULATED PERIODE (10 DAYS): DISTRIBUTION NET BUY SELL ASING: PERIODE (10 DAYS): DISTRIBUTION



PT Bank Mandiri (Persero) Tbk. (BMRI)

- BMRI 6,975 - 7,500 TECHNICAL INDICATORS: **BUY**
- RSI (14): SELL
- STOCH (9,6): NEUTRAL
- MACD(12,26): SELL
- VO: BUY
- BANDARMOLOGY: TOP 5 BROKER ACCUMULATED PERIODE (10 DAYS): ACCUMULATION NET BUY SELL ASING: PERIODE (10 DAYS): DISTRIBUTION

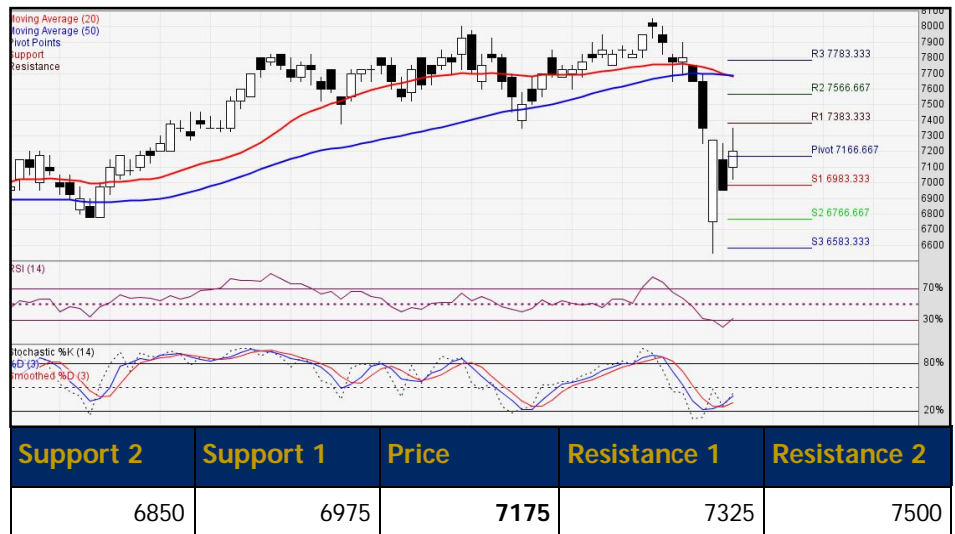

PT Indofood Sukses Makmur Tbk. (INDF)

- INDF 6,625 - 7,525 TECHNICAL INDICATORS: **BUY**
- RSI (14): NEUTRAL
- STOCH (9,6): NEUTRAL
- MACD(12,26): SELL
- VO: SELL
- BANDARMOLOGY: TOP 5 BROKER ACCUMULATED PERIODE (10 DAYS): ACCUMULATION NET BUY SELL ASING: PERIODE (10 DAYS): ACCUMULATION



PT Bank Central Asia Tbk. (BCA)

- BCA 30,925 - 32,100 TECHNICAL INDICATORS: **BUY**
- RSI (14): SELL
- STOCH (9,6): OVERSOLD
- MACD(12,26): SELL
- VO: SELL
- BANDARMOLOGY: TOP 5 BROKER ACCUMULATED PERIODE (10 DAYS): DISTRIBUTION NET BUY SELL ASING: PERIODE (10 DAYS): DISTRIBUTION



PT Erajaya Swasembada Tbk. (ERAA)

- ERAA 1,605 - 1,815 TECHNICAL INDICATORS: **BUY**
- RSI (14): NEUTRAL
- STOCH (9,6): NEUTRAL
- MACD(12,26): SELL
- VO: BUY
- BANDARMOLOGY: TOP 5 BROKER ACCUMULATED PERIODE (10 DAYS): ACCUMULATION NET BUY SELL ASING: PERIODE (10 DAYS): ACCUMULATION



PT Japfa Comfeed Indonesia Tbk. (JPFA)

- JPFA 1,450 - 1,550 TECHNICAL INDICATORS: **BUY**
- RSI (14): NEUTRAL
- STOCH (9,6): NEUTRAL
- MACD(12,26): SELL
- VO: BUY
- BANDARMOLOGY: TOP 5 BROKER ACCUMULATED PERIODE (10 DAYS): ACCUMULATION NET BUY SELL ASING: PERIODE (10 DAYS): ACCUMULATION



MNC36 Stock Metrics

| Ticker | ROE 5YR | P/E | P/BV | VWAP | TP | Support 2 | Support 1 | Price | Resist 1 | Resist 2 | Recommendation |
|--|---------|-------|-------|-------|--------|-----------|-----------|-------|----------|----------|----------------|
| FINANCE | | | | | | | | | | | |
| BBCA | 19.44 | 27.27 | 4.48 | 31533 | 34000 | 30738 | 31225 | 31488 | 31975 | 32238 | Spec BUY |
| BBNI | 13.95 | 8.24 | 1.04 | 6846 | 8900 | 6563 | 6675 | 6813 | 6925 | 7063 | Trading SELL |
| BBRI | 19.79 | 14.59 | 2.43 | 4106 | 5000 | 3915 | 4010 | 4095 | 4190 | 4275 | Spec BUY |
| BMRI | 14.09 | 12.23 | 1.64 | 7216 | 8950 | 6869 | 7038 | 7194 | 7363 | 7519 | Spec BUY |
| BNGA | 6.88 | 5.37 | 0.45 | 793 | 1307.5 | 739 | 763 | 784 | 808 | 829 | Spec BUY |
| BNLI | -3.69 | 22.43 | 1.40 | 1201 | 1100 | 1131 | 1168 | 1196 | 1233 | 1261 | Spec BUY |
| TRADE, SERVICES & INVESTMENT | | | | | | | | | | | |
| AKRA | 14.15 | 14.16 | 1.25 | 2569 | 4000 | 2458 | 2495 | 2568 | 2605 | 2678 | Trading SELL |
| MAPI | 6.63 | 16.13 | 2.22 | 790 | 1300 | 749 | 773 | 794 | 818 | 839 | Spec BUY |
| MNCN | 16.62 | 7.33 | 1.46 | 1310 | 1887.5 | 1270 | 1285 | 1310 | 1325 | 1350 | Trading SELL |
| PROPERTY, REAL ESTATE & BUILDING CONSTRUCTION | | | | | | | | | | | |
| BSDE | 15.65 | 6.64 | 0.70 | 1023 | 1645 | 958 | 1010 | 1038 | 1090 | 1118 | Spec BUY |
| CTRA | 11.98 | 16.78 | 1.16 | 920 | 1312.5 | 894 | 903 | 919 | 928 | 944 | Trading SELL |
| DMAS | 12.61 | 10.88 | 1.70 | 245 | 330 | 230 | 237 | 244 | 251 | 258 | Spec BUY |
| PTPP | 17.96 | 5.96 | 0.54 | 1138 | 1900 | 1089 | 1103 | 1134 | 1148 | 1179 | Trading SELL |
| PWON | 26.70 | 9.01 | 1.82 | 545 | 665 | 519 | 533 | 544 | 558 | 569 | Spec BUY |
| SMRA | 12.06 | 21.34 | 1.67 | 834 | 1300 | 809 | 818 | 834 | 843 | 859 | Trading SELL |
| WIKA | 14.10 | 7.30 | 1.03 | 1812 | 2570 | 1755 | 1780 | 1815 | 1840 | 1875 | Trading SELL |
| CONSUMER GOODS | | | | | | | | | | | |
| GGRM | 17.84 | 10.53 | 2.06 | 50784 | 60550 | 49413 | 50125 | 50713 | 51425 | 52013 | Spec BUY |
| HMSP | 46.63 | 14.52 | 6.37 | 1752 | 2200 | 1664 | 1708 | 1749 | 1793 | 1834 | Spec BUY |
| ICBP | 20.82 | 25.64 | 5.33 | 10812 | 12350 | 10225 | 10625 | 10875 | 11275 | 11525 | Spec BUY |
| INDF | 12.42 | 12.82 | 1.72 | 7123 | 9375 | 6481 | 6838 | 7056 | 7413 | 7631 | Spec BUY |
| KLBF | 20.12 | 22.09 | 3.70 | 1216 | 1537.5 | 1185 | 1195 | 1215 | 1225 | 1245 | Trading SELL |
| MYOR | 21.47 | 23.98 | 4.68 | 1839 | 2275 | 1713 | 1780 | 1833 | 1900 | 1953 | Spec BUY |
| SIDO | 20.70 | 22.48 | 5.93 | 1215 | 1465 | 1191 | 1208 | 1216 | 1233 | 1241 | Spec BUY |
| ULTJ | 18.24 | 19.39 | 3.28 | 1526 | 1850 | 1474 | 1493 | 1519 | 1538 | 1564 | Trading SELL |
| UNVR | 130.99 | 36.77 | 51.46 | 7126 | 8780 | 6850 | 7000 | 7100 | 7250 | 7350 | Spec BUY |
| MISCELLANEOUS | | | | | | | | | | | |
| ASII | 15.88 | 11.00 | 1.62 | 5901 | 7800 | 5688 | 5800 | 5888 | 6000 | 6088 | Spec BUY |

| Ticker | ROE 5YR | P/E | P/BV | VWAP | TP | Support 2 | Support 1 | Price | Resist 1 | Resist 2 | Recommendation |
|---|------------|--------|------|---------|--------|-----------|-----------|-------|----------|----------|----------------|
| BASIC INDUSTRY & CHEMICALS | | | | | | | | | | | |
| BRPT | 6.66 | 469.13 | 5.06 | 974 | 840 | 930 | 945 | 970 | 985 | 1010 | Trading SELL |
| SMGR | 15.18 | 28.35 | 2.08 | 10898 | 15200 | 10231 | 10588 | 10906 | 11263 | 11581 | Spec BUY |
| TPIA | 13.78 | 249.00 | 5.50 | 7770 | 5300 | 7263 | 7525 | 7763 | 8025 | 8263 | Spec BUY |
| INFRASTRUCTURE, UTILITY & TRANSPORTATION | | | | | | | | | | | |
| EXCL | -5.47 | 37.70 | 1.40 | 2506 | 3850 | 2385 | 2440 | 2505 | 2560 | 2625 | Trading SELL |
| PGAS | 14.30 | 10.60 | 0.88 | 1335 | 2225 | 1298 | 1325 | 1338 | 1365 | 1378 | Spec BUY |
| TLKM | 22.50 | 17.70 | 3.60 | 3595 | 4730 | 3403 | 3525 | 3593 | 3715 | 3783 | Spec BUY |
| MINING | | | | | | | | | | | |
| ADRO | 10.11 | 5.01 | 0.66 | 1151 | 1525 | 1091 | 1113 | 1146 | 1168 | 1201 | Trading SELL |
| ANTM | -1.85 | 18.37 | 0.74 | 610 | 970 | 586 | 603 | 611 | 628 | 636 | Spec BUY |
| INCO | 1.70 | 32.88 | 0.98 | 2650 | 3950 | 2475 | 2620 | 2675 | 2820 | 2875 | Spec BUY |
| PTBA | 27.66 | 6.03 | 1.54 | 2341 | 2800 | 2198 | 2295 | 2348 | 2445 | 2498 | Spec BUY |
| COMPANY GROUP | | | | | | | | | | | |
| BHIT | -0.54 | 3.17 | 0.24 | 60 | -- | 56 | 58 | 60 | 62 | 64 | |
| BMTR | 4.84 | 3.37 | 0.42 | 315 | -- | 308 | 314 | 316 | 322 | 324 | |
| MNCN | 16.62 | 7.33 | 1.46 | 1310 | 1887.5 | 1270 | 1285 | 1310 | 1325 | 1350 | |
| BABP | -9.00 | N/A | N/A | N/A | -- | N/A | N/A | N/A | N/A | N/A | |
| BCAP | -0.75 | 11.26 | 1.16 | 152 | -- | 141 | 148 | 150 | 157 | 159 | |
| IATA | -11.46 | N/A | 0.99 | 50.00 | -- | -- | -- | -- | -- | -- | |
| KPIG | 2.39 | 40.58 | 0.47 | 124 | -- | -- | -- | -- | -- | -- | |
| MSKY | -19.76 | N/A | 5.50 | 1391.11 | -- | 1311 | 1458 | 1506 | 1653 | 1701 | |

Source: Bloomberg and MNCS

Trading Summary

| TOP TRADING VOLUME | | | TOP TRADING VALUE | | | TOP GAINERS | | | TOP LOSERS | | |
|--------------------|-----------|------|-------------------|-----------|------|-------------|-----|-------|------------|------|-------|
| Code | (Mill Sh) | % | Code | (Bill.Rp) | % | Code | Chg | % | Code | Chg | % |
| CTRA | 768 | 13.1 | BBRI | 892 | 13.0 | DSFI | +27 | +34.6 | TAMA | -106 | -25.0 |
| TELE | 264 | 4.5 | BBCA | 781 | 11.4 | FOOD | +19 | +34.5 | JMAS | -140 | -23.7 |
| BBRI | 217 | 3.7 | CTRA | 558 | 8.2 | TELE | +39 | +34.2 | OMRE | -175 | -23.2 |
| ZINC | 197 | 3.4 | TLKM | 434 | 6.3 | PSGO | +31 | +31.3 | VRNA | -24 | -20.0 |
| CPRO | 197 | 3.2 | BMRI | 376 | 5.5 | PTIS | +22 | +29.3 | ACST | -48 | -12.2 |

Source: IDX

IPO Schedule

| Company | Code | IPO Price (IDR) | Issued Share (Mn) | Offering Start-End | Listing |
|-------------------------------------|------|-----------------|-------------------|-------------------------|------------|
| PT Batulicin Nusantara Maritim Tbk. | | 105 | 700,000,000 | 03/03/2020 - 04/03/2020 | 09/03/2020 |
| PT Esta Multi Usaha Tbk. | | 120 | 200,000,000 | 03/03/2020 - 04/03/2020 | 09/03/2020 |
| PT Makmur Berkah Amanda Tbk. | | 110 | 585,000,000 | 03/03/2020 - 06/03/2020 | 13/03/2020 |
| PT Metro Healthcare Indonesia Tbk. | | 103 | 100,000,000,000 | 03/03/2020 - 09/03/2020 | 13/03/2020 |

Source: RTI

Dividend Schedule

| Company | Code | Price | Cum Date | Ex Date | Recording Date | Payment Date |
|---|------|-----------|------------|------------|----------------|--------------|
| PT Bank Negara Indonesia (Persero) Tbk. | BBNI | Rp 206.24 | 28/02/2020 | 02/03/2020 | 03/03/2020 | 24/03/2020 |
| PT Bank Mandiri (Persero) Tbk. | BMRI | Rp 353.34 | 27/02/2020 | 28/02/2020 | 02/03/2020 | 20/03/2020 |

Source: RTI

Right Issue Schedule

| Company | Code | Price | Ratio | Cum Date | Ex Date | Recording Date | Subscription Date |
|-----------------------------|------|-------|-------|------------|------------|----------------|-------------------|
| PT Bank Bukopin Tbk. | BBKP | | 2:5 | 05/03/2020 | 06/03/2020 | 09/03/2020 | 20/03/2020 |
| PT Fast Food Indonesia Tbk. | FAST | 1.25 | 7:100 | 18/06/2020 | 19/06/2020 | 03/01/2020 | 30/06/2020 |
| PT Agung Podomoro Land Tbk. | APLN | 240 | 7:34 | 06/03/2020 | 09/03/2020 | 10/03/2020 | 18/03/2020 |

Source: RTI

Economic Calendar

| Date | Country | Event | Actual | Previous | Consensus |
|-------|-----------|---------------------------------------|--------|----------|-----------|
| 04/03 | US | API Crude Oil Stock Change 28/FEB | | 1.3M | |
| 04/03 | US | Total Vehicle Sales FEB | | 16.8M | |
| 04/03 | Japan | Jibun Bank Services PMI Final FEB | | 51.0 | 46.7 |
| 04/03 | UK | Markit/CIPS UK Services PMI Final FEB | | 53.9 | 53.3 |
| 04/03 | Euro Area | Retail Sales YoY JAN | | 1.3% | 1.1% |

Source: Trading Economics

Contributors:

| | | | |
|-------------------|-------------------------|-----------------------------|----------------------------|
| Edwin J. Sebayang | Head of Retail Research | edwin.sebayang@mncgroup.com | (021) 2980 3111 ext. 52233 |
| Aqil Triyadi | Research Analyst | aqil.triyadi@mncgroup.com | (021) 2980 3111 ext. 52313 |

BANDUNG

Jalan Naripan No. 97A Bandung
Telp. 022-84281466

YOGYAKARTA

Jl. Mangkubumi No. 84 Karangwaru,
Tegalrejo Yogyakarta
Telp. 0274 - 2923 537

SOLO

Jl. Honggowongso 156 Solo, Jawa Tengah
Telp. 0271-733398/737307

MALANG

Jl. Pahlawan Trip No. 9 Malang
Telp. 0341 - 567 555

SURABAYA

Gedung Bursa Efek Indonesia
Jl. Taman Ade Irma Suryani
Nasution No. 21 Surabaya
Telp. 031-99205700 (tekan 2)

SURABAYA

Mall The Centre, Ruko No. 2, Komplek
Gunawangsa Tidar, Jl. Tidar 350 Surabaya
Telp. 031-99253666/09 ; 99252588

MEDAN

MNC Financial Center
Jl. Kapten Maulana Lubis No. 12 Medan
Telp. 061 - 6910 0628

PEKANBARU

Jl. Arifin Ahmad No. 10
Blok H-K Pekanbaru, Riau
Telp. 0761-8010500

MAGELANG

Jl. Cempaka No. 8 B Komp. Kyai
Langgeng, Kel. Jurang Ombo
Magelang 56123
Telp. 0293 - 313 338

MANADO

Jl. Piere Tendean Boulevard Kawasan Mega-
mas ruko blok 1D No. 19 Manado 95111
Telp. 0431 - 877 888

PONTIANAK

Jl. Teuku Umar, Kelurahan Darat Sekip,
Komplek Ruko Pontianak Mall
No. C 26 Pontianak Kalimantan Barat
Telp. 0561-8179652

BALIKPAPAN

Jenderal Sudirman No 33-B
Balikpapan 76114 Kalimantan Timur
Telp. 0542 - 8519889

SEMARANG

Kantor IDX Semarang Lt 2
Jl. MH Thamrin No. 152 Semarang
Telp. 024 - 764 4151 ; 7644 3784

BATAM

Jl. Imam Bonjol No. 19
Komplek Galaxy, Batam
Telp. 0778-459997

BANDA ACEH

Kantor Bursa Efek Indonesia
Jl. Tengku Imeum Leuang Bata No. 84
Blang Cut, Leung Bata
Telp. (+62)85260501454

BALI

Jl. Bedugul No. 22 Sidakarya
Denpasar Selatan Bali - 80224

BENGKULU

Jl. Jend. Sudirman No. 219B,
Pintu Batu, Bengkulu - 38115

KENDARI

Jl. Ahmad Yani No. 12A Pondambae
Kedia, Kendari, Sulawesi Tenggara

BANJARMASIN

Jl. A. Yani No. 103 Sungai Baru, Kecamatan
Banjarmasin Tengah Kalimantan Selatan

MAKASSAR

Jl. DR. Ratulangi No. 124 Mario,
Mariso, Makassar Sulawesi Selatan

PATI

Jl. HOS Cokroaminoto Gang 2 No.1,
Pati, Jawa tengah
Telp. (0295) 382 722

PANGKAL PINANG

Ruko Niaga Center Blok G Lt.2, Jl. Jenderal
Sudirman, Pasar Padi. Pangkal Pinang,
Bangka Belitung

LAMPUNG

Jl. Brigjend Katamso No 12,
Tanjung Karang, Bandar Lampung 35111
Telp. (0721) 251 238

SITUBONDO

Jl. Sucipto No.11, Lk. Krajan Dawu-
han, Situbondo, Jawa Timur 68311
Telp. (033) 8680088

JAMBI

Jl. Iswahyudi No. 34 Pasir Putih,
Jambi Selatan
Telp. (0741) 3063187

PADANG

Gd. Kantor Perwakilan Bursa Efek Indonesia
Jl. Ujung Gurun No. 154B, Ujung Gurun,
Padang Barat, Sumatera Barat
Telp. (0751) 892339

ALAM SUTERA

Ruko Jalur Sutera Timur Blok 1A No.8,
Jl Sutera Timur, Alam Sutera,
Tangerang, Banten 15143
Telp. (021) 53170169

RASUNA SAID

Menara Palma One Lt 5 Suite 509,
Jl. H.R. Rasuna Said Kav. X.2 No 4,
Jakarta
Telp. (021) 2526111

MENTENG

PPM Manajemen Gd. B Lt. 8, Jl. Men-
teng Raya No 9 - 19, Jakarta 10340
Telp. (021) 2300313

GAJAH MADA

Mediterania Gajah Mada Residence, Unit
Ruko TUD 12, Jl. Gajah Mada No. 174,
Jakarta 11130
Telp. (021) 63875567

PANTAI INDAH KAPUK

Ruko Metro Gallery CF 8, Jl. Pantai Indah
Utara 2, Pantai Indah Kapuk, Jakarta Utara
Telp. (021) 30010561

WISMA INDOVISION, JAKARTA

Wisma Indovision Lt. Dasar
Jl. Raya Panjang Z/III Jakarta 11520
Telp. (021)5813 378/79

PT MNC Sekuritas

MNC Financial Center Lt. 16

Jl. Kebon Sirih No. 21 - 27, Jakarta Pusat 10340

Telp : (021) 2980 3111

Disclaimer

This research report has been issued by PT MNC Sekuritas. It may not be reproduced or further distributed or published, in whole or in part, for any purpose. PT MNC Sekuritas has based this document on information obtained from sources it believes to be reliable but which it has not independently verified; PT MNC Sekuritas makes no guarantee, representation or warranty and accepts no responsibility to liability as to its accuracy or completeness. Expression of opinion herein are those of the research department only and are subject to change without notice. This document is not and should not be construed as an offer or the solicitation of an offer to purchase or subscribe or sell any investment. PT MNC Sekuritas and its affiliates and/or their offices, directors and employees may own or have positions in any investment mentioned herein or any investment related thereto and may from time to time add to or dispose of any such investment. PT MNC Sekuritas and its affiliates may act as market maker or have assumed an underwriting position in the securities of companies discussed herein (or investment related thereto) and may sell them to or buy them from customers on a principal basis and may also perform or seek to perform investment banking or underwriting services for or relating to those companies.