

Monday, 16 December 2019

IHSG	MNC 36
6,197.32	344.72
+57.92 (+0.94%)	+3.67 (+1.08%)

Today Trade

Volume (million share)	14,535
Value (billion Rp)	9,094
Market Cap.	7,137
Average PE	18.3
Average PBV	2.4

Indonesia Economy

	Last (%)	Prev (%)
Real GDP (YoY)	5.02	5.05
Inflation rate (YoY)	3.00	3.13
BI 7-days repo rate	5.00	5.00
LPS rate	6.25	6.50

Global Indexes

Index	Last	d/d (%)	YTD (%)
JCI	6,197	+0.94	+0.05
Dow Jones	28,135	+0.01	+20.61
S&P 500	3,168	+0.01	+26.37
FTSE 100	7,353	+1.10	+9.29
Nikkei	23,971	-0.21	+19.77

FX

Currency	Last	d/d (%)	YTD (%)
USD/IDR	13,990	+0.31	+2.78
EUR/USD	1.11	+0.08	+3.02
GBP/USD	1.33	-1.29	-4.52
USD/JPY	109.38	-0.06	+0.28

Commodities

Commodity	Last	d/d (%)	YTD (%)
Crude Oil (USD/barrel)	60.07	+1.50	+32.28
Coal (USD/ton)	66.3	-0.30	-35.03
Gold (USD/oz)	1,466	-0.08	+14.67
Nickel (USD/ton)	14,170	+0.50	+32.55
CPO (RM/Mton)	2,816	0.00	+40.52
Tin (US/Ton)	17,225	-0.14	-11.55

MNCS Update

Setelah selama seminggu lalu IHSG menguat +0.17% disertai Net Buy Asing sebesar Rp 207.89 miliar, diawal pekan ini IHSG berpeluang melanjutkan penguatannya didorong penguatan DJIA serta naiknya beberapa harga komoditas seperti: Nikel +1.43%, Timah +0.1%, Gold +0.54% & Oil +1%. Dilain pihak turunnya Bursa Asia pagi ini menjadi pemberat bagi perjalanan IHSG. Merujuk beragamnya faktor penggerak IHSG, kami tetap antusias merekomendasikan investor melakukan trading harian atas saham dari sektor Kimia/Energi, Logam, Oil, TI, Konstruksi, Telko dan Infrastruktur untuk perdagangan Senin ini. IHSG kami perkiraan bergerak pada 6,142 - 6,234 adapun saham – saham yang kami rekomendasikan hari ini adalah BRPT INCO ADRO MEDC MTDL WIKA PTBA AGII ISAT IPCC.

Global Market

Mayoritas bursa saham di *developed economies* bergerak menguat Bursa saham benua kuning bergerak menguat pada perdagangan jumat kemarin. Indeks Hang Seng ditutup menguat sebesar +2.57%, lalu Indeks Shanghai ditutup menguat +1.78% dan Indeks Kospi ditutup menguat tipis sebesar +0.05%. Sementara itu, Dow Jones ditutup menguat tipis sebesar +0.01% di level 28,135 hal ini sejalan dengan penguatan pada S&P 500 sebesar +0.01%. Wall Street ditutup menguat tipis dikarenakan pasar masih menunggu dari kesepakatan dagang antara AS dan China pada hari jumat lalu, namun pada akhir minggu kemarin ada kabar baik bahwa kedua negara telah menyepakati kesepakatan tahap 1 dan menarik tarif impor AS yang dijadwalkan akan berlaku 15 Desember. Di samping itu, pasar komoditi, harga Coal yang melemah -0.30% , harga minyak mentah WTI *Crude Oil* menguat +1.50% dan harga nikel menguat +0.50%.

Pada perdagangan 13 Desember, IHSG ditutup menguat sebesar +0.94% ke level 6,197 Sentimen penggerak pasar hari ini diantaranya kabar baik dari kesepakatan fase pertama damai dagang AS-China dengan ditariknya penambahan tarif impor kepada China, agenda dari pengumuman bank sentral beberapa negara mengenai data perkembangan ekonomi seperti Inggris, Jepang, dan China, lalu dari data manufaktur juga akan diumumkan hari ini di Jerman, Inggris, dan AS, inflasi Inggris, Uni Eropa, dan Jepang. Terakhir dari data neraca perdagangan Indonesia yang akan membuka pasar keuangan pada pekan ini.

Grafik 1. JCI VS Cummulative Annual of Net Buy (Sell) Foreign

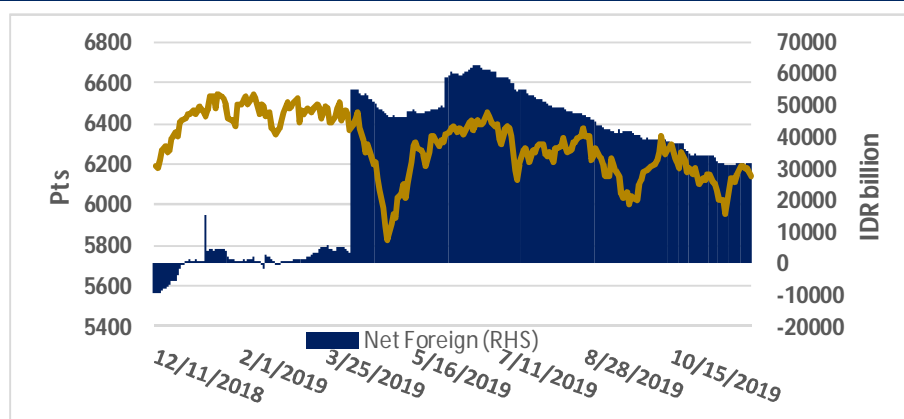

Source: Bloomberg and MNCS

Economic News

Perkembangan hubungan antara Amerika Serikat (AS) dengan China menjelang penutupan tahun 2019 terus membaik, kedua belah pihak saling berkomentar positif meski perjanjian fase pertama belum ditandatangani. Trump dalam cuitannya pada hari Rabu (13/12/2019) malam mengatakan bahwa pihaknya telah membuat kesepakatan besar seiring dengan tercapainya perjanjian dagang fase pertama dengan China. Presiden AS tersebut melanjutkan dengan mengatakan bahwa tarif impor 25% yang sudah berlaku akan tetap diberlakukan, akan tetapi tarif penalti yang dijadwalkan berlaku pada 15 Desember tidak akan diberlakukan karena kesepakatan sudah terjadi. Pada kesempatan lain, Reuters melaporkan bahwa Beijing setuju menambah pembelian hasil pertanian AS senilai US\$ 32 miliar dalam 2 tahun ke depan, berdasarkan keterangan Robert Emmet Lighthizer, wali dagang pemerintahan AS. (CNBC Indonesia)

Harga minyak mentah melonjak lebih dari 1 persen pada perdagangan Jumat (13/12). Kenaikan harga minyak dunia ini dipicu oleh kesepakatan damai perang dagang antara Amerika Serikat (AS) dan China. Mengutip Antara, harga minyak berjangka Brent naik sebesar 1,6 persen atau US\$1,02 per barel ke level US\$65,22 per barel. Kemudian, harga minyak WTI melesat 1,5 persen atau US\$0,89 per barel menjadi US\$60,07 per barel. Kesepakatan perang dagang antara AS dan China disambut positif oleh pasar. Pemerintah AS berkomitmen untuk mengurangi beberapa tarif bea impor terhadap produk China. Sebagai gantinya, China akan meningkatkan pembelian produk pertanian dan dari AS. Perwakilan Dagang AS Robert Lighthizer mengatakan China setuju untuk membeli produk pertanian AS senilai US\$32 miliar selama dua tahun ke depan. Kesepakatan perdagangan AS dan China ini akan diteken pada pekan pertama Januari 2020. (CNN Indonesia)

Pemerintah akan mengandalkan pembiayaan dari swasta, termasuk Kerja Sama Pemerintah dan Badan Usaha (KPBU), di dalam Rencana Pembangunan Jangka Menengah Nasional (RPJMN) 2020-2024. "Suatu proyek kalau punya nilai ekonomi tinggi, keuntungan tinggi, akan diserahkan kepada swasta untuk mengelolanya," ujar Deputy Bidang Kemaritiman dan Sumber Daya Alam Kementerian Perencanaan Pembangunan Nasional/Bappenas Arifin Rudiyanto, seperti dilansir *Antara*, Minggu (15/12) malam. Paradigma pembiayaan pembangunan lainnya adalah KPBU, dengan catatan proyek terkait memiliki risiko kecil, namun mendatangkan keuntungan. Apabila risiko tinggi, meski masih mendatangkan keuntungan, maka pembiayaan akan diarahkan kepada Badan Usaha Milik Negara (BUMN) atau Badan Usaha Milik Daerah (BUMD). (CNN Indonesia)

Corporate News

PT Fast Food Indonesia (FAST). Hingga kuartal 3/2019, pendapatan FAST tumbuh 12,93% dari Rp 4,44 triliun menjadi Rp 5,01 triliun. Sedangkan laba tumbuh 81,56% dari Rp 96,77 miliar menjadi Rp 175,7 miliar. Perseroan mengatakan sampai akhir tahun bisa 13,5% minimal pertumbuhannya. (Kontan)

PT Tunas Baru Lampung (TBLA). Perseroan menargetkan penjualan di 2020 naik 10% dari proyeksi total penjualan di sepanjang tahun ini sebesar Rp9 triliun. Sementara hingga Kuartal III-2019, jumlah penjualan TBLA tercatat sebesar Rp6,34 triliun. Padahal sebelumnya perseroan memproyeksikan tingkat penjualan di 2019 sebesar Rp8,4 triliun, namun tren kenaikan harga kelapa sawit di Kuartal IV-2019 ini akan mendorong perkiraan penjualan TBLA menjadi Rp9 triliun. Guna mendukung target tersebut, perseroan menganggarkan capex di 2020 sebesar SGD26 juta. Sebesar SGD6 juta untuk dibelanjakan bagi keperluan di dua pabrik baru, yakni Pabrik Refined Glycerin 120 TPD dan Pabrik Re-Esterification PFAD 100 TPD di Way Lunik, Lampung serta penanaman kebun tebu di Lampung. Sementara itu, sebesar SGD20 juta dari anggaran capex di 2020 akan dimanfaatkan untuk pemenuhan kebutuhan di Pabrik Biodiesel 1.500 TPD dan Pabrik Refinery 2.500 TPD di Way Lunik, Lampung. total kapasitas produksi biodiesel menjadi 2.500 ton per hari pada 2020. TBLA juga akan membangun pabrik refinery berkapasitas 2.500 ton per hari di Lampung, maka pada 2021 diperkirakan TBLA bisa memproduksi 750.000 ton dengan kapasitas 2.500 ton per hari. (Emitennews)

PT Gihon Telekomunikasi Indonesia (GHON). Perseroan berencana membidik peningkatan penyewaan menara telekomunikasi sebesar 15% sampai 20% pada 2020 mendatang. Target tersebut akan dilaksanakan dengan memperbanyak collocation dan menjajaki smart city. Untuk memuluskan rencana bisnis, GHON mempersiapkan belanja modal (capex) dengan perkiraan sebesar Rp 150 miliar sampai Rp 200 miliar. (Kontan)

PT Bayan Resources (BYAN). Perseroan menyepakati tambahan pinjaman sebesar US\$60 juta dari PT Bank Permata Tbk (BNLI) pada 12 Desember 2019. Perseroan memiliki waktu hingga 1 September 2020 untuk menggunakan dana tersebut sebagai pembiayaan modal kerja. Perseroan sudah mendapat pinjaman dari PT Bank Permata sebesar US\$130 juta yang dapat digunakan untuk fasilitas BG/SBLC. Untuk besarnya bunga pinjaman tersebut sebesar 3% per tahun + LIBOR dan fasilitas transaksi valas sebesar US\$3 juta. Kedua pinjaman tersebut dengan jangka waktu hingga 20 Desember 2020 dan terakhir fasilitas revolving loan sebesar US\$50 juta dengan bunga 3% per tahun + LIBOR dan tanggal jatuh tempo 2 Januari 2020. (Emitennews)

Daily Recommendation

Jakarta Composite Index (JCI)

IDX Composite 6,142- 6,234

SUMMARY: **STRONG BUY**

- RSI (14): BUY
- STOCH (9,6): OVERBOUGHT
- MACD(12,26): BUY
- VO: BUY
- BANDARMOLOGY: TOP 5 BROKER ACCUMULATED PERIODE (10 DAYS): ACCUMULATION NET BUY SELL ASING: PERIODE (10 DAYS): DISTRIBUTION



PT Barito Pacific Tbk. (BRPT)

- BRPT 1,400 - 1,450 TECHNICAL INDICATORS: **STRONG BUY**
- RSI (14): BUY
- STOCH (9,6): BUY
- MACD(12,26): BUY
- VO: BUY
- BANDARMOLOGY: TOP 5 BROKER ACCUMULATED PERIODE (10 DAYS): ACCUMULATION SELL ASING: PERIODE (10 DAYS): ACCUMULATION



PT Vale Indonesia Tbk. (INCO)

- INCO 3,440 - 3,580 TECHNICAL INDICATORS: **STRONG BUY**
- RSI (14): BUY
- STOCH (9,6): BUY
- MACD(12,26): SELL
- VO: BUY
- BANDARMOLOGY: TOP 5 BROKER ACCUMULATED PERIODE (10 DAYS): ACCUMULATION NET BUY SELL ASING: PERIODE (10 DAYS): DISTRIBUTION



PT Adaro Energy Tbk. (ADRO)

- ADRO 1,475 - 1,675 TECHNICAL INDICATORS: **STRONG BUY**
- RSI (14): BUY
- STOCH (9,6): BUY
- MACD(12,26): BUY
- VO: BUY
- BANDARMOLOGY: TOP 5 BROKER ACCUMULATED PERIODE (10 DAYS): ACCUMULATION NET BUY SELL ASING: PERIODE (10 DAYS): DISTRIBUTION



PT Medco Energi Internasional Tbk. (MEDC)

- MEDC 835 - 900 TECHNICAL INDICATORS: **STRONG BUY**
- RSI (14): OVERBOUGHT
- STOCH (9,6): BUY
- MACD(12,26): BUY
- VO: BUY
- BANDARMOLOGY: TOP 5 BROKER ACCUMULATED PERIODE (10 DAYS): ACCUMULATION NET BUY SELL ASING: PERIODE (10 DAYS): DISTRIBUTION



PT Metrodata Electronics Tbk. (MTDL)

- MTDL 1,925 - 2,070 TECHNICAL INDICATORS: **STRONG BUY**
- RSI (14): BUY
- STOCH (9,6): BUY
- MACD(12,26): BUY
- VO: BUY
- BANDARMOLOGY: TOP 5 BROKER ACCUMULATED PERIODE (10 DAYS): ACCUMULATION NET BUY SELL ASING: PERIODE (10 DAYS): ACCUMULATION

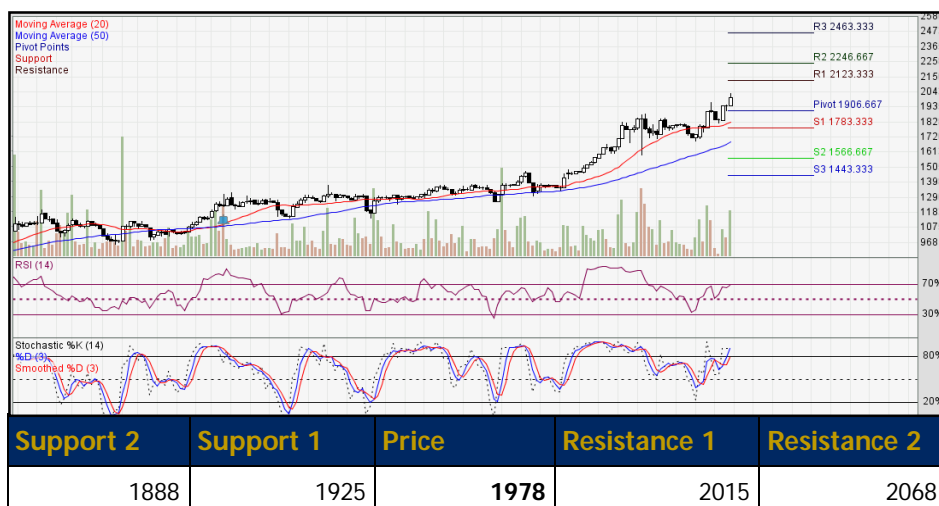

MNC36 Stock Metrics

Ticker	ROE 5YR	P/E	P/BV	VWAP	TP	Support 2	Support 1	Price	Resist 1	Resist 2	Recommendation
FINANCE											
BBCA	20.67	27.73	4.67	31861	33074	31513	31625	31863	31975	32213	Trading SELL
BBNI	15.33	9.17	1.20	7631	9000	7519	7588	7644	7713	7769	Spec BUY
BBRI	21.74	15.55	2.66	4274	4750	4223	4255	4273	4305	4323	Spec BUY
BMRI	15.42	12.67	1.75	7382	8800	7288	7325	7388	7425	7488	Trading SELL
BNGA	6.71	6.64	0.56	953	1390	933	940	953	960	973	Trading SELL
BNLI	-2.94	23.84	1.51	1319	1100	1169	1208	1304	1343	1439	BUY on weakness
TRADE, SERVICES & INVESTMENT											
AKRA	14.15	21.33	1.88	3792	4800	3745	3800	3825	3880	3905	Spec BUY
MAPI	6.63	20.90	2.88	1040	1300	994	1008	1039	1053	1084	Trading SELL
MNCN	16.62	8.93	1.78	1556	1700	1448	1530	1568	1650	1688	Spec BUY
PROPERTY, REAL ESTATE & BUILDING CONSTRUCTION											
BSDE	15.65	7.93	0.83	1255	1700	1224	1238	1259	1273	1294	Trading SELL
CTRA	11.98	19.44	1.34	1052	1350	1021	1043	1056	1078	1091	Spec BUY
DMAS	12.61	13.47	2.10	302	352.5	287	293	305	311	323	Trading SELL
PTPP	17.96	8.75	0.79	1655	2300	1609	1628	1654	1673	1699	Trading SELL
PWON	26.70	9.42	1.90	570	740	553	560	573	580	593	Trading SELL
SMRA	12.06	26.49	2.08	1013	1400	985	1010	1025	1050	1065	Spec BUY
WIKA	14.10	8.26	1.16	2044	2700	1998	2025	2048	2075	2098	Spec BUY
CONSUMER GOODS											
GGRM	17.84	10.79	2.11	52126	63000	51294	51638	52069	52413	52844	Trading SELL
HMSP	46.63	17.09	7.50	2063	2345	2033	2045	2063	2075	2093	Trading SELL
ICBP	20.82	26.81	5.57	11448	12900	11306	11388	11431	11513	11556	Spec BUY
INDF	12.42	13.94	1.87	7732	9100	7606	7688	7731	7813	7856	Spec BUY
KLBF	20.12	29.21	4.89	1592	1780	1569	1588	1594	1613	1619	Spec BUY
MYOR	21.47	26.33	5.14	2022	2750	1985	2000	2025	2040	2065	Trading SELL
SIDO	18.47	24.90	5.99	1276	1450	1229	1253	1274	1298	1319	Spec BUY
ULTJ	18.24	20.29	3.43	1590	--	1549	1563	1594	1608	1639	Trading SELL
UNVR	128.23	43.00	45.67	41175	46325	40738	40975	41238	41475	41738	Trading SELL
MISCELLANEOUS											
ASII	17.51	13.54	1.94	6823	7800	6625	6750	6825	6950	7025	Spec BUY

Ticker	ROE 5YR	P/E	P/BV	VWAP	TP	Support 2	Support 1	Price	Resist 1	Resist 2	Recommendation
BASIC INDUSTRY & CHEMICALS											
BRPT	6.66	171.76	7.62	1405	640	1370	1400	1410	1440	1450	Spec BUY
SMGR	15.18	31.92	2.34	12227	15000	11894	12113	12269	12488	12644	Spec BUY
TPIA	13.78	126.28	7.12	9904	5000	9800	9850	9900	9950	10000	Neutral
INFRASTRUCTURE, UTILITY & TRANSPORTATION											
EXCL	-7.67	N/A	1.83	3244	4000	3163	3195	3253	3285	3343	Trading SELL
PGAS	14.30	17.09	1.42	2121	2475	2078	2105	2128	2155	2178	Spec BUY
TLKM	22.50	19.51	3.97	3984	4750	3930	3960	3990	4020	4050	Neutral
MINING											
ADRO	10.11	7.12	0.94	1552	1575	1426	1523	1561	1658	1696	Spec BUY
ANTM	-1.85	25.39	1.02	848	1200	828	840	848	860	868	Spec BUY
INCO	3.03	430.14	1.32	3452	4100	3338	3425	3468	3555	3598	Spec BUY
PTBA	27.66	6.56	1.67	2536	2575	2430	2520	2550	2640	2670	Spec BUY
COMPANY GROUP											
BHIT	-0.54	3.49	0.27	66	--	64	65	66	67	68	
BMTR	4.84	3.75	0.47	355	--	348	351	354	357	360	
MNCN	16.62	8.93	1.78	1556	1700	1448	1530	1568	1650	1688	
BABP	-9.00	N/A	0.81	50	--	50	50	50	50	50	
BCAP	-0.75	11.48	1.19	154	--	146	152	153	159	160	
IATA	-11.46	N/A	0.97	50.00	--	--	--	--	--	--	
KPIG	2.39	42.50	0.49	132	--	--	--	--	--	--	
MSKY	-19.76	N/A	4.54	1127.00	--	925	1110	1275	1460	1625	

Source: Bloomberg and MNCS

Trading Summary

TOP TRADING VOLUME			TOP TRADING VALUE			TOP GAINERS			TOP LOSERS		
Code	(Mill Sh)	%	Code	(Bill.Rp)	%	Code	Chg	%	Code	Chg	%
MYRX	1,836	24.1	BBRI	762	11.9	ZBRA	+25	+34.7	MAMI	-27	-34.2
TRAM	494	6.5	ULTJ	746	11.6	IFII	+74	+24.7	YULE	-45	-22.6
ULTJ	451	5.9	BMRI	518	8.1	TAMU	+64	+24.6	IBFN	-72	-22.6
LPKR	400	5.2	BBCA	485	7.6	DWGL	+38	+21.1	AMAG	-68	-22.5
RIMO	380	5.0	ASII	479	7.5	UNIT	+29	+19.0	LMSH	-88	-22.1

Source: IDX

IPO Schedule

Company	Code	IPO Price (IDR)	Issued Share (Mn)	Offering Start-End	Listing
PT Galva Technologies Tbk.				18/12/2019	26/12/2019

Source: RTI

Dividend Schedule

Company	Code	Price	Cum Date	Ex Date	Recording Date	Payment Date
PT Kino Indonesia Tbk.	KINO	25	11/12/2019	12/12/2019	13/12/2019	27/12/2019
PT Menara Sarana Nusantara Tbk.	TOWR	6	13/12/2019	16/12/2019	17/12/2019	20/12/2019
PT Cikarang Listrindo Tbk.	POWR		16/12/2019	17/12/2019	18/12/2019	27/12/2019

Source: RTI

Right Issue Schedule

Company	Code	Price	Ratio	Cum Date	Ex Date	Recording Date	Subscription Date
PT Trimuda Nuansa Citra Tbk.	TNCA	344	3:2	08/01/2020	09/01/2020	10/01/2020	20/01/2020
PT Bank MNC Internasional Tbk.	BABP	50	1:6	29/11/2019	02/12/2019	03/12/2019	18/12/2019

Source: RTI

Economic Calendar

Date	Country	Event	Actual	Previous	Consensus
16/12	Indonesia	Balance of Trade NOV		\$0.16B	\$-0.13B
16/12	UK	Markit/CIPS Manufacturing PMI Flash DEC		48.9	50.7
16/12	Japan	Jibun Bank Manufacturing PMI Flash DEC		48.9	
16/12	China	Industrial Production YoY NOV		4.7%	5%
16/12	Euro Area	Markit Manufacturing PMI Flash DEC		46.9	47.1
16/12	US	Markit Manufacturing PMI Flash DEC		52.6	52.4

Source: Trading Economics

Contributors:

Edwin J. Sebayang	Head of Retail Research	edwin.sebayang@mncgroup.com	(021) 2980 3111 ext. 52233
Aqil Triyadi	Research Analyst	aqil.triyadi@mncgroup.com	(021) 2980 3111 ext. 52313

BANDUNG

Jalan Naripan No. 97A
Bandung
Telp. 022-84281468

YOGYAKARTA

Jl. Mangkubumi No. 84
Karangwaru, Tegalrejo
Yogyakarta
Telp. 0274 – 2923 537

SEMARANG

Kantor IDX Semarang Lt 2
Jl. MH Thamrin No. 152
Semarang
Telp. 024 – 764 4151 ; 7644 3784

SURABAYA

Taman Ade Irma Suryani
Gedung Bursa Efek Indonesia
Jl. Taman Ade Irma Suryani Nasution No. 21
Surabaya
Telp. 031-99205700 (tekan 2)

SURABAYA

Tidar
Mall The Centre, Ruko No. 2,
Komplek Gunawangsa Tidar, Jl. Tidar 350
Surabaya
Telp. 031-99253666/09 ; 99252588

MEDAN

MNC Financial Center
Jl. Kapten Maulana Lubis No. 12
Medan
Telp. 061 - 6910 0628

MALANG

Jl. Pahlawan Trip No. 9
Malang
Telp. 0341 – 567 555

MAGELANG

Komp. Kyai Langgeng
Kel. Jurang Ombo
Jl. Cempaka No. 8 B
Magelang 56123
Telp. 0293 - 313 338

PONTIANAK

Komplek Ruko Pontianak Mall No. C 26
Jl. Teuku Umar, Kelurahan Darat Sekip
Pontianak
Kalimantan Barat
Telp. 0561-8179652

MANADO

Kawasan Megamas ruko blok 1D No. 19
Jl. Piere Tendean Boulevard
Manado 95111
Telp. 0431 - 877 888

BALIKPAPAN

Jendral Sudirman No 33-B
Balikpapan 76114 – Kalimantan Timur
Telp. 0542 – 8519889

PT MNC Sekuritas

MNC Financial Center Lt. 14 – 16
Jl. Kebon Sirih No. 21 - 27, Jakarta Pusat 10340
Telp : (021) 2980 3111
Fax : (021) 3983 6899

Disclaimer

This research report has been issued by PT MNC Sekuritas. It may not be reproduced or further distributed or published, in whole or in part, for any purpose. PT MNC Sekuritas has based this document on information obtained from sources it believes to be reliable but which it has not independently verified; PT MNC Sekuritas makes no guarantee, representation or warranty and accepts no responsibility to liability as to its accuracy or completeness. Expression of opinion herein are those of the research department only and are subject to change without notice. This document is not and should not be construed as an offer or the solicitation of an offer to purchase or subscribe or sell any investment. PT MNC Sekuritas and its affiliates and/or their offices, directors and employees may own or have positions in any investment mentioned herein or any investment related thereto and may from time to time add to or dispose of any such investment. PT MNC Sekuritas and its affiliates may act as market maker or have assumed an underwriting position in the securities of companies discussed herein (or investment related thereto) and may sell them to or buy them from customers on a principal basis and may also perform or seek to perform investment banking or underwriting services for or relating to those companies.